

LAMPIRAN

Lampiran 01. Surat Tugas Evaluator.



KEMENTERIAN PENDIDIKAN DAN KEBUDAYAAN
UNIVERSITAS PENDIDIKAN GANESHA
FAKULTAS OLAHRAGA DAN KESEHATAN
JURUSAN PENDIDIKAN OLAHRAGA
Alamat : Kampus FOK Undiksha Jinengdalem, Singaraja-Bali

SURAT TUGAS

Nomor: 06.03/UN48.12.5/PP/2021

Merujuk surat rekomendasi Pembimbing Skripsi terkait Pakar/Ahli untuk melakukan validasi instrumen penelitian mahasiswa, maka kami yang bertanda tangan di bawah Ketua Jurusan Pendidikan Olahraga, Fakultas Olahraga dan Kesehatan, Universitas Pendidikan Ganesha menugaskan:

1. Nama : Dr. I Ketut Semarayasa, S.Pd., M.Or.
NIP : 198003112008121002
Prodi. : Pendidikan Jasmani Kesehatan dan Rekreasi
Jurusan : Pendidikan Olahraga FOK Undiksha
Sebagai : Pakar Isi
2. Nama : Dr. Made Agus Wijaya, S.Pd., M.Pd.
NIP : 198008112008121001
Prodi. : Pendidikan Jasmani Kesehatan dan Rekreasi
Jurusan : Pendidikan Olahraga FOK Undiksha
Sebagai : Pakar Isi

dalam rangka melakukan validasi instrumen penelitian skripsi mahasiswa tersebut, di bawah ini:

Nama : I Putu Agus Bimantara
NIM : 1616011029
Prodi. : Pendidikan Jasmani Kesehatan dan Rekreasi
Jurusan : Pendidikan Olahraga FOK Undiksha
Judul : Motivasi Peserta Didik dalam Mengikuti Ekstra Kurikuler Bola Basket di SMP Negeri 1 Negara

Demikian surat tugas ini dibuat untuk dapat dipergunakan sebagaimana mestinya.

Dekan,

I Ketut Budaya Astra, S.Pd., M.Or.
NIP. 1980072804081997031002

Singaraja, 8 Maret 2021
Ketua Jurusan,

I Made Satyawan, S.Pd., M.Pd.
NIP. 198206062008121002

Lampiran 02. Data Motivasi Peserta Didik dalam Mengikuti Ekstrakurikuler Bola Basket.

Statistics

motivasi_siswa		
N	Valid	101
	Missing	0
Mean		131.89
Median		125.00
Mode		160
Std. Deviation		16.543
Variance		273.678
Range		57
Minimum		103
Maximum		160

motivasi_siswa					
		Frequency	Percent	Valid Percent	Cumulative Percent
Valid	103	2	2.0	2.0	2.0
	108	2	2.0	2.0	4.0
	109	1	1.0	1.0	5.0
	111	1	1.0	1.0	5.9
	113	1	1.0	1.0	6.9
	114	2	2.0	2.0	8.9
	115	3	3.0	3.0	11.9
	116	3	3.0	3.0	14.9
	117	1	1.0	1.0	15.8
	118	5	5.0	5.0	20.8
	119	5	5.0	5.0	25.7
	120	9	8.9	8.9	34.7
	121	3	3.0	3.0	37.6
	122	3	3.0	3.0	40.6
	123	4	4.0	4.0	44.6
	124	2	2.0	2.0	46.5
	125	4	4.0	4.0	50.5
	126	1	1.0	1.0	51.5
	127	1	1.0	1.0	52.5

129	4	4.0	4.0	56.4
131	1	1.0	1.0	57.4
132	1	1.0	1.0	58.4
133	2	2.0	2.0	60.4
134	1	1.0	1.0	61.4
136	2	2.0	2.0	63.4
137	2	2.0	2.0	65.3
138	1	1.0	1.0	66.3
139	2	2.0	2.0	68.3
140	1	1.0	1.0	69.3
141	3	3.0	3.0	72.3
142	1	1.0	1.0	73.3
144	1	1.0	1.0	74.3
145	1	1.0	1.0	75.2
146	2	2.0	2.0	77.2
148	1	1.0	1.0	78.2
149	1	1.0	1.0	79.2
152	1	1.0	1.0	80.2
153	1	1.0	1.0	81.2
155	3	3.0	3.0	84.2
156	1	1.0	1.0	85.1
157	3	3.0	3.0	88.1
160	12	11.9	11.9	100.0
Total	101	100.0	100.0	

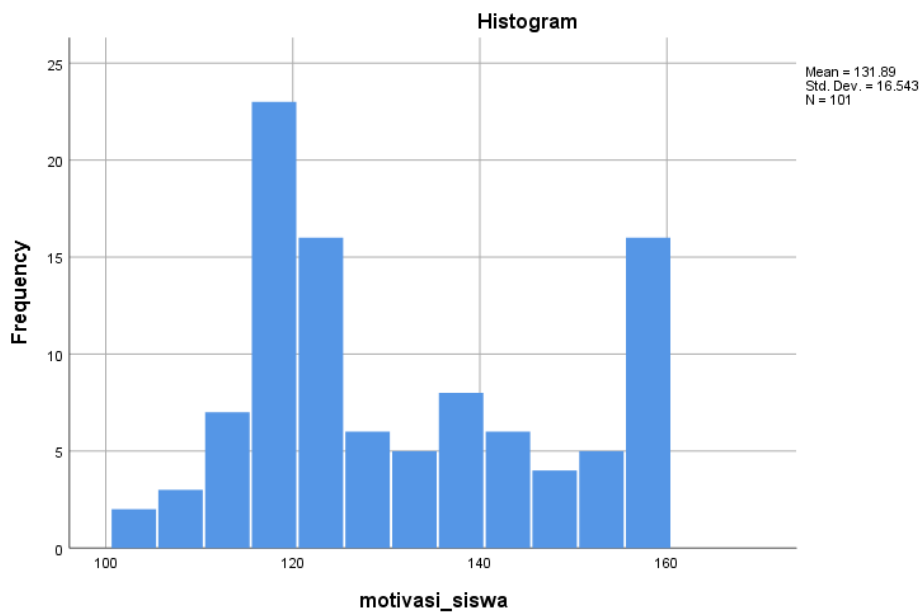

Lampiran 03. Data Faktor Internal Motivasi Peserta Didik dalam Mengikuti Ekstrakurikuler Bola Basket.

Statistics

faktor_internal		
N	Valid	101
	Missing	0
Mean		26.43
Median		27.00
Mode		24
Std. Deviation		4.495
Range		17
Minimum		15
Maximum		32

faktor_internal						
		Frequency	Percent	Valid Percent	Cumulative Percent	
Valid	15	1	1.0	1.0	1.0	
	16	7	6.9	6.9	7.9	
	17	1	1.0	1.0	8.9	
	20	2	2.0	2.0	10.9	
	22	1	1.0	1.0	11.9	
	23	3	3.0	3.0	14.9	
	24	20	19.8	19.8	34.7	
	25	4	4.0	4.0	38.6	
	26	8	7.9	7.9	46.5	
	27	7	6.9	6.9	53.5	
	28	9	8.9	8.9	62.4	
	29	14	13.9	13.9	76.2	
	30	2	2.0	2.0	78.2	
	31	5	5.0	5.0	83.2	
	32	17	16.8	16.8	100.0	
	Total		101	100.0	100.0	

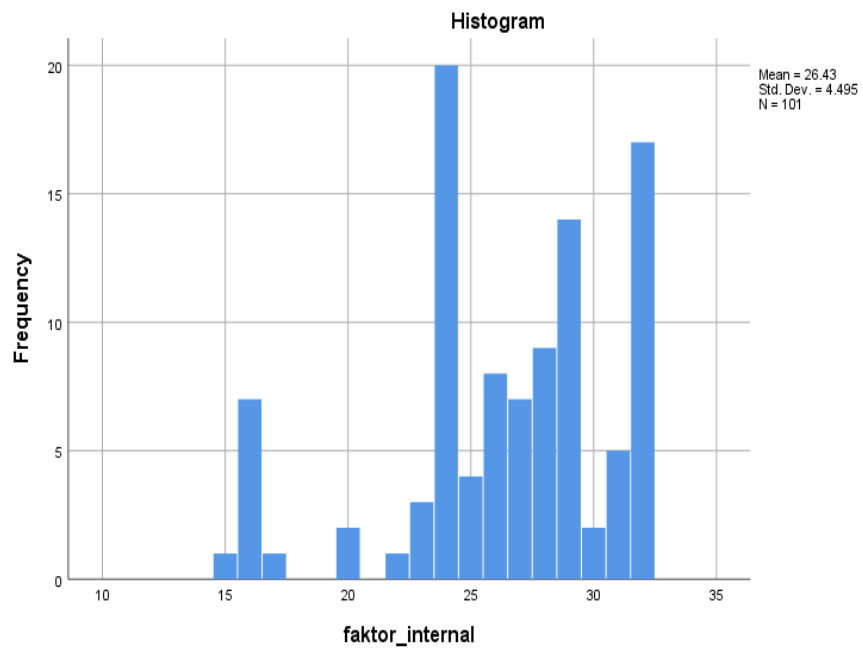

Lampiran 04. Data Faktor Eksternal Motivasi Peserta Didik dalam Mengikuti Ekstrakurikuler Bola Basket.

Statistics

Eksternal		
N	Valid	101
	Missing	0
Mean		106,62
Median		105,00
Mode		128
Std. Deviation		14,293
Variance		204,277
Range		50
Minimum		78
Maximum		128
Sum		10769

Eksternal

	Frequency	Percent	Valid Percent	Cumulative Percent
78	1	1,0	1,0	1,0
80	2	2,0	2,0	3,0
83	1	1,0	1,0	4,0
84	3	3,0	3,0	6,9
86	2	2,0	2,0	8,9
88	2	2,0	2,0	10,9
89	1	1,0	1,0	11,9
90	1	1,0	1,0	12,9
91	1	1,0	1,0	13,9
Valid 92	2	2,0	2,0	15,8
93	1	1,0	1,0	16,8
94	2	2,0	2,0	18,8
95	5	5,0	5,0	23,8
96	4	4,0	4,0	27,7
97	5	5,0	5,0	32,7
98	4	4,0	4,0	36,6
99	3	3,0	3,0	39,6
100	4	4,0	4,0	43,6
101	1	1,0	1,0	44,6

103	2	2,0	2,0	46,5
104	2	2,0	2,0	48,5
105	2	2,0	2,0	50,5
106	1	1,0	1,0	51,5
108	2	2,0	2,0	53,5
109	2	2,0	2,0	55,4
110	4	4,0	4,0	59,4
111	4	4,0	4,0	63,4
113	2	2,0	2,0	65,3
114	3	3,0	3,0	68,3
115	2	2,0	2,0	70,3
116	1	1,0	1,0	71,3
117	2	2,0	2,0	73,3
118	1	1,0	1,0	74,3
119	1	1,0	1,0	75,2
120	1	1,0	1,0	76,2
122	1	1,0	1,0	77,2
123	3	3,0	3,0	80,2
124	3	3,0	3,0	83,2
125	2	2,0	2,0	85,1
126	2	2,0	2,0	87,1
127	3	3,0	3,0	90,1
128	10	9,9	9,9	100,0
Total	101	100,0	100,0	

UNDIKSHA

