



# LAMPIRAN

89375

89450

89525

1980

1910

1840

1770

1700

1980

1910

1840

1770

1700

89375

89450

89525

**PEMETAAN TOPOGRAFI  
MENGUNAKAN TOTAL STATION  
AREA KAMPUS TENGAH  
UNIVERSITAS PENDIDIKAN  
GANESHA**

**Skala 1 : 1,200**

**Diagram Lokasi**

 Wilayah Yang Di Petakan



Proyeksi : Transverse Mercator  
Sistem Grid : Measured Grid  
Datum : WGS84 - Zona 50S

**Legenda**

-  BM
-  Jalan
-  Trotoar
-  Kontur Mayor
-  Kontur Minor
-  Batas Area Kampus
-  Gedung
-  Taman

**Sumber Data**

Pengukuran Menggunakan  
Total Station

**Nama Pembuat**

I Made Wahyu Indra Udayana S  
NIM : 1904081002



D3 Survey Dan Pemetaan  
Fakultas Hukum Dan Ilmu Sosial  
Universitas Pendidikan Ganesha

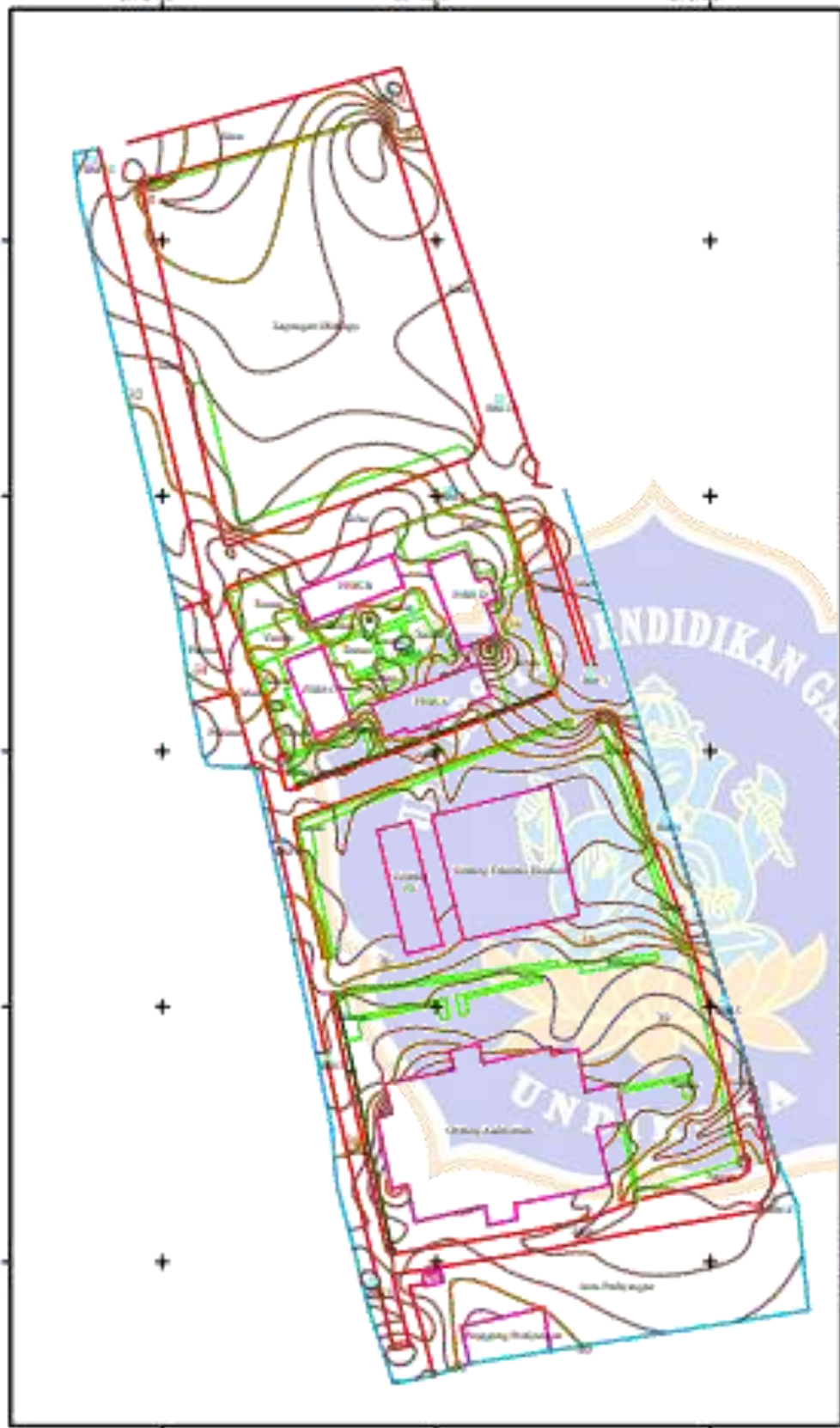

**Arab Mata Angin**



**Skala Bar**



**Batas Administrasi**

- 1). Utara : Gedung Matematika Undiksha
- 2). Timur : Perumahan Warga
- 3). Barat : Area Batlyon
- 4). Selatan : Perumahan Warga

**PEMETAAN AREA  
MENGUNAKAN TOTAL STATION  
AREA KAMPUS TENGAH  
UNIVERSITAS PENDIDIKAN  
GANESHA**

**Skala 1 : 1,200**

**Diagram Lokasi**

 Wilayah Yang Di Petakan



Proyeksi : Transverse Mercator  
Sistem Grid : Measured Grid  
Datum : WGS84 - Zona 50S

**Legenda**

-  BM
-  Jalan
-  Trotoar
-  Batas Area Kampus
-  Gedung
-  Taman

**Sumber Data**

Pengukuran Menggunakan  
Total Station

**Nama Pembuat**

I Made Wahyu Indra Udayana S  
NIM : 1904081002



D3 Survey Dan Pemetaan  
Fakultas Hukum Dan Ilmu Sosial  
Universitas Pendidikan Ganesha



**Arah Mata  
Angin**



**Skala Bar**



**Batas Administrasi**

- 1). Utara : Gedung Matematika  
Undiksha
- 2). Timur : Perumahan Warga
- 3). Barat : Area Batlyon
- 4). Selatan : Perumahan Warga