

**ASUHAN KEBIDANAN KOMPREHENSIF PADA  
PEREMPUAN “KS” DI PMB “NW” WILAYAH KERJA  
PUSKESMAS BUSUNGBIU I  
KABUPATEN BULELENG  
TAHUN 2022**

**TUGAS AKHIR**

**Diajukan Kepada Universitas Pendidikan Ganesha untuk Memenuhi  
Salah Satu Syarat Dalam Menyelesaikan Pendidikan Program  
Diploma III Kebidanan**

**Oleh:**

**Made Purnami Asri Wahyuni**

**NIM. 1906091026**

**UNDIKSHA**

**PRODI D3 KEBIDANAN**

**FAKULTAS KEDOKTERAN**

**UNIVERSITAS PENDIDIKAN GANESHA**

**SINGARAJA**

**2022**

**TUGAS AKHIR**

**DIAJUKAN UNTUK MEMENUHI DAN  
MELENGKAPI SYARAT-SYARAT UNTUK  
MENCAPAI GELAR AHLI MADYA KEBIDANAN**



Pembimbing I

Pembimbing I

Ni Nyoman Ayu Desy Sekarini, S.ST., M.Keb.  
NIP. 19861227 201903 2 006

Ria Tri Harini Dwi Rusiawati, S.ST., M.Pd.  
NIP. 19680225 199103 2 011

UNDIKSHA

Tugas Akhir Oleh Made Purnami Asri Wahyuni  
Ini Telah Dipertahankan di Depan Dewan Penguji  
Pada Tanggal 22 Juni 2022

Dewan Penguji



Ni Nyoman Ayu Desy Sekarini, S.ST., M.Keb.  
NIP. 19861227 201903 2 006

Ketua

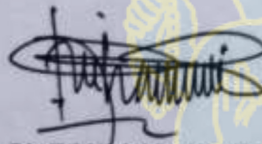

Ria Tri Harini Dwi Rusiawati, S.ST., M.Pd.  
NIP. 19680225 199103 2 011

Anggota



Hesteria Friska Armynia Subratha, S.ST., M.Kes.  
NIP. 19890717 202012 2 022

Anggota

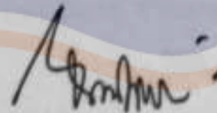

Ni Ketut Erawati, S.Kep. Ns., M.Pd.  
NIP. 19770601 199903 2 003

Anggota

Diterima oleh Panitia Ujian Tugas Akhir Fakultas Kedokteran  
Universitas Pendidikan Ganesha  
Guna Memenuhi Salah Satu Syarat Tugas Akhir

Pada:

Hari : Rabu

Tanggal : 10 Agustus 2022

Mengetahui,

Ketua Ujian,

Sekretaris Ujian,

dr. I Putu Suriyasa, M. S., PKK., Sp. OK.

Ni Nyoman Ayu Desy Sekarini, S.ST., M.Keb.

NIR. 19481105 201805 01 381

NIP. 19861227 201903 2 006

Mengesahkan,

Dekan Fakultas Kedokteran

Prof. Dr. M. Ahmad Djojosingito, dr. Sp. OT (K), MHA, MBA.

NIR. 19420627 201805 01 380

## KATA PENGANTAR

Puji syukur penyusun panjatkan kehadapan Tuhan Yang Maha Esa karena berkat rahmat-nya penulis dapat menyelesaikan Laporan Tugas Akhir yang berjudul “Asuhan Kebidanan Komprehensif pada Perempuan “KS” di PMB “NW” Wilayah Kerja Puskesmas Busungbiu I Kabupaten Buleleng Tahun 2022”. Laporan Tugas Akhir ini disusun guna memenuhi persyaratan dalam menyelesaikan pendidikan di Prodi D3 Kebidanan Fakultas Kedokteran Universitas Pendidikan Ganesha.

Dalam menyelesaikan Laporan Usulan Tugas Akhir ini, penulis banyak mendapat bantuan baik berupa moral maupun material dari berbagai pihak. Untuk itu, dalam kesempatan ini, penulis mengucapkan terimakasih kepada :

1. Prof. Dr. I Nyoman Jampel, M.Pd. selaku Rektor Universitas Pendidikan Ganesha, yang telah memberikan izin praktik kepada kami guna menyusun laporan tugas akhir.
2. Prof. Dr. M. Ahmad Djojosingito, dr. Sp. OT (K), MHA, MBA. selaku Dekan Fakultas Kedokteran, yang telah memberikan izin praktik kepada kami guna menyusun laporan tugas akhir.
3. Dr I Putu Suriyasa, M. S., PKK., Sp. OK. selaku Wakil Dekan I Fakultas Kedokteran, yang telah memberikan izin praktik kepada kami guna menyusun laporan tugas akhir.
4. Ni Nyoman Ayu Desy Sekarini, S.ST., M.Keb. selaku Koordinator Program Studi D3 Kebidanan Universitas Pendidikan Ganesha dan pembimbing I yang

telah banyak membimbing, memberikan masukan dan saran sehingga proses penyusunan laporan tugas akhir dapat terselesaikan.

5. Ria Tri Harini Dwi Rusiawati, S.ST., M.Pd. selaku dosen pembimbing II yang telah memberikan bimbingan, masukan dan saran sehingga proses penyusunan laporan tugas akhir dapat terselesaikan.
6. Bapak/Ibu dosen di lingkungan Prodi D3 Kebidanan beserta pegawai Fakultas Kedokteran yang telah membantu demi kelancaran laporan tugas akhir ini.
7. Nyoman Wijani, A.Md.Keb. selaku pemilik PMB yang telah memberikan izin untuk melakukan praktik di PMB serta bimbingannya sehingga proses penyusunan laporan tugas akhir dapat terselesaikan.
8. Pasien perempuan “KS” dan keluarga yang telah bersedia menjadi dijadikan subjek dalam penyusunan laporan tugas akhir ini.
9. Orang tua tercinta, Made Ngurah Nisan dan Kadek Armeni, kakak saya Luh Mirayani dan I Made Pebri Artono, adik saya Nyoman Amerta Wiguna, serta para keluarga yang telah dengan sabar memberikan dukungan baik secara moral maupun material dalam
10. Rekan-rekan mahasiswa Prodi D3 Kebidanan angkatan 2019 yang selalu memberikan motivasi dan semangat bagi penyusun selama proses penyusunan laporan tugas akhir ini
11. Sahabat-sahabat saya, Ni Komang Erica Laksmi dan Ni Ketut Asri Dian Lestari yang telah memberikan dukungan dan bantuannya selama proses penyusunan laporan tugas akhir ini.

12. Semua pihak yang tidak dapat disebutkan satu persatu, yang telah banyak membantu dalam penyusunan laporan tugas akhir.

Penyusun menyadari bahwa laporan tugas akhir ini masih ada banyak kekurangan yang perlu di sempurnakan, oleh karena itu penyusun sangat mengharapkan saran dan masukan demi penyempurnaan laporan.

Singaraja, 21 Mei 2022

Penyusun



## SURAT PERNYATAAN BEBAS PLAGIAT

Saya yang bertanda tangan di bawah ini:

Nama : Made Purnami Asri Wahyuni

Tempat/Tanggal Lahir : Busungbiu, 28 Oktober 2001

NIM : 1906091026

Program Studi : D3 Kebidanan

Judul Tugas Akhir : "Asuhan Kebidanan Komprehensif pada Perempuan "KS" di PMB "NW" Wilayah Kerja Puskesmas Busungbiu I Kabupaten Buleleng Tahun 2022"

Dengan ini menyatakan bahwa dalam Tugas Akhir ini tidak terdapat karya yang pernah diajukan untuk memperoleh gelar Ahli Madya di suatu perguruan tinggi dan sepanjang pengetahuan saya juga tidak terdapat karya atau pendapat yang pernah ditulis dan diterbitkan oleh orang lain kecuali yang secara tertulis diacu dalam karya ini dan disebutkan dalam referensi. Apabila dikemudian hari terbukti bahwa pernyataan ini tidak benar, maka saya sanggup menerima hukuman/sanksi apapun sesuai peraturan yang berlaku.

Singaraja,

Saya yang menyatakan,



Made Purnami Asri Wahyuni

NIM. 1906091026



## DAFTAR ISI

SAMPUL .....	i
LEMBAR LOGO .....	ii
LEMBAR HALAMAN JUDUL .....	iii
LEMBAR HALAMAN PERSETUJUAN PEMBIMBING .....	iv
LEMBAR HALAMAN PERSETUJUAN DEWAN PENGUJI .....	v
LEMBAR PERSETUJUAN DAN PENGESAHAN PANITIA TUGAS AKHIR .....	vi
ABSTRAK .....	vii
ABSTRACT .....	viii
RINGKASAN TUGAS AKHIR .....	ix
KATA PENGANTAR .....	xii
SURAT PERNYATAAN BEBAS PLAGIAT .....	xv
DAFTAR ISI .....	xvi
DAFTAR TABEL .....	xviii
DAFTAR SINGKATAN .....	xix
DAFTAR LAMPIRAN .....	xxii
<b>BAB 1 PENDAHULUAN .....</b>	<b>1</b>
1.1 Latar Belakang .....	1
1.2 Rumusan Masalah Penelitian .....	7
1.3 Tujuan Penelitian .....	7
1.3.1 Tujuan Umum .....	7
1.3.2 Tujuan Khusus .....	7
1.4 Manfaat Penelitian .....	8
1.4.1 Bagi Mahasiswa .....	8
1.4.2 Bagi Institusi Pendidikan .....	8
1.4.3 Bagi Tempat Praktik .....	8
1.4.4 Bagi Pasien .....	9
<b>BAB 2 TINJAUAN PUSTAKA .....</b>	<b>10</b>
2.1 Kajian Teori Klinis .....	10
2.1.1 Konsep Dasar Kehamilan .....	10
2.1.2 Konsep Dasar Persalinan .....	28
2.1.3 Konsep Dasar Bayi Baru Lahir .....	51
2.1.4 Konsep Dasar Nifas .....	61
2.2 Kajian Teori Manajemen Asuhan Kebidanan .....	71
2.2.1 Konsep Manajemen Asuhan Kebidanan Menurut Varney .....	71
2.2.2 Pendokumentasian SOAP .....	75
2.3 Landasan Hukum .....	77
2.3.1 Undang-Undang Nomor 4 Tahun 2019 tentang Tugas dan Wewenang Bidan .....	76
2.3.2 Permenkes No 28 Tahun 2017 tentang izin dan Penyelenggara Praktik Bidan .....	80
<b>BAB 3 METODE PENELITIAN .....</b>	<b>81</b>
3.1 Jenis Penelitian .....	81

3.2 Lokasi Penelitian .....	81
3.3 Subyek Penelitian .....	82
3.4 Rencana Pelaksanaan Penelitian .....	82
3.5 Teknik Pengumpulan Data .....	83
3.5.1 Metode Pengumpulan Data .....	83
3.5.2 Alat Pengumpulan Data .....	86
<b>BAB IV TINJAUAN KASUS DAN PEMBAHASAN .....</b>	<b>88</b>
4.1 Tinjauan Kasus .....	88
4.1.1 Tinjauan Kasus Ibu .....	88
4.1.2 Tinjauan Kasus Bayi .....	115
4.2 Pembahasan .....	126
4.2.1 Kasus Ibu .....	126
4.2.2 Kasus Bayi .....	152
<b>BAB V SIMPULAN DAN SARAN .....</b>	<b>166</b>
5.1 Simpulan .....	166
5.1.1 Asuhan Pada Ibu .....	166
5.1.2 Asuhan Pada Bayi .....	168
5.2 Saran .....	170
5.2.1 Bagi Mahasiswa .....	170
5.2.2 Bagi Institusi Pendidikan .....	170
5.2.3 Bagi Tempat Praktik .....	170
5.2.4 Bagi Klien dan Masyarakat .....	171
<b>DAFTAR PUSTAKA .....</b>	<b>172</b>
<b>LAMPIRAN-LAMPIRAN .....</b>	<b>xxiii</b>



## DAFTAR TABEL

Tabel 2.1 Anjuran Penambahan Berat Badan Pada Ibu Hamil Per Trimester .....	23
Tabel 2.2 Anjuran Total Penambahan Berat Badan Selama Kehamilan .....	24
Tabel 2.3 Derajat Laserasi Perineum .....	47
Tabel 2.4 Penjahitan Laserasi Perineum Derajat Dua .....	49
Tabel 2.5 Pemeriksaan Fisik pada Bayi Baru Lahir .....	57
Tabel 2.6 Perubahan Uterus selama Masa Nifas .....	62
Tabel 4.1 Tabel Riwayat Kehamilan, Persalinan dan laktasi yang Lalu .....	89
Tabel 4.2 Catatan Perkembangan Pr. “KS” .....	103
Tabel 4.3 Catatan Perkembangan Bayi Pr. “KS” .....	119



## DAFTAR SINGKATAN



AKB	: Angka Kematian Bayi
AKI	: Angka Kematian Ibu
AKDR	: Alat Kontrasepsi dalam Rahim
ANC	: <i>Ante Natal Care</i>
APN	: Asuhan Persalinan Normal
ASI	: Air Susu Ibu
BAB	: Buang Air Besar
BAK	: Buang Air Kecil
BB	: Berat Badan
BBL	: Bayi Baru Lahir
BBLR	: Berat Badan Lahir Rendah
CM	: Sentimeter
COC	: Continuity Of Care
DJJ	: Denyut Jantung Janin
DNA	: <i>Deoxyribonucleic acid</i>
DTT	: Desinfektan Tingkat Tinggi
Hb	: Hemoglobin
HPHT	: Hari Pertama Haid Terakhir
HR	: <i>Heart Rate</i>
IM	: <i>Intramuscular</i>
IMD	: Inisiasi Menyusu Dini
IMT	: Indeks Massa Tubuh
INC	: <i>Intra Natal Care</i>
IUD	: <i>Intra Uterine Device</i>
IUFD	: <i>Intra Uterine Fetal Death</i>
GSI	: Gerakan Sayang Ibu
JK	: Jenis Kelamin
K1	: Kunjungan Pertama



K4	: Kunjungan Keempat
KEK	: Kekurangan Energi Kronik
KB	: Keluarga Berencana
KIE	: Komunikasi Informasi Edukasi
LD	: Lingkar Dada
LH	: <i>Luteinizing Hormone</i>
LILA	: Lingkar Lengan Atas
LK	: Lingkar Kepala
LMR	: Locus Menorus Resisten
MAP	: <i>Mean Arterial Pressure</i>
Pr	: Perempuan
PAP	: Pintu Atas Panggul
PNC	: Post Natal Care
Preskep	: Presentasi Kepala
PTT	: Peregangan Tali pusat Terkendali
Puka	: Punggung Kanan
Puki	: Punggung Kiri
Px	: Prosesus xipoidius
PØ	: Pembukaan
RR	: <i>Respiration</i>
RBC	: <i>Red Blood Cell</i>
SBB	: Suhu Badan Basal
SBR	: Segmen Bawah Rahim
SOAP	: Subyektif, Obyektif, Analisa, Penatalaksanaan
TB	: Tinggi Badan
TD	: Tekanan Darah
TFU	: Tinggi Fundus Uteri
TM	: Trimester
TP	: Tafsiran persalinan
TT	: <i>Tetanus Toxoid</i>
TTV	: Tanda – tanda vital
T/H	: Tunggal Hidup
TBBJ	: Tafsiran Berat Badan Janin

UK	: Umur Kehamilan
UUB	: Ubun-Ubun Besar
UUK	: Ubun - Ubun Kecil
USG	: Ultrasonografi
VT	: <i>Vagina Toucher</i>
WITA	: Waktu Indonesia Tengah
WHO	: <i>World Health Organisation</i>

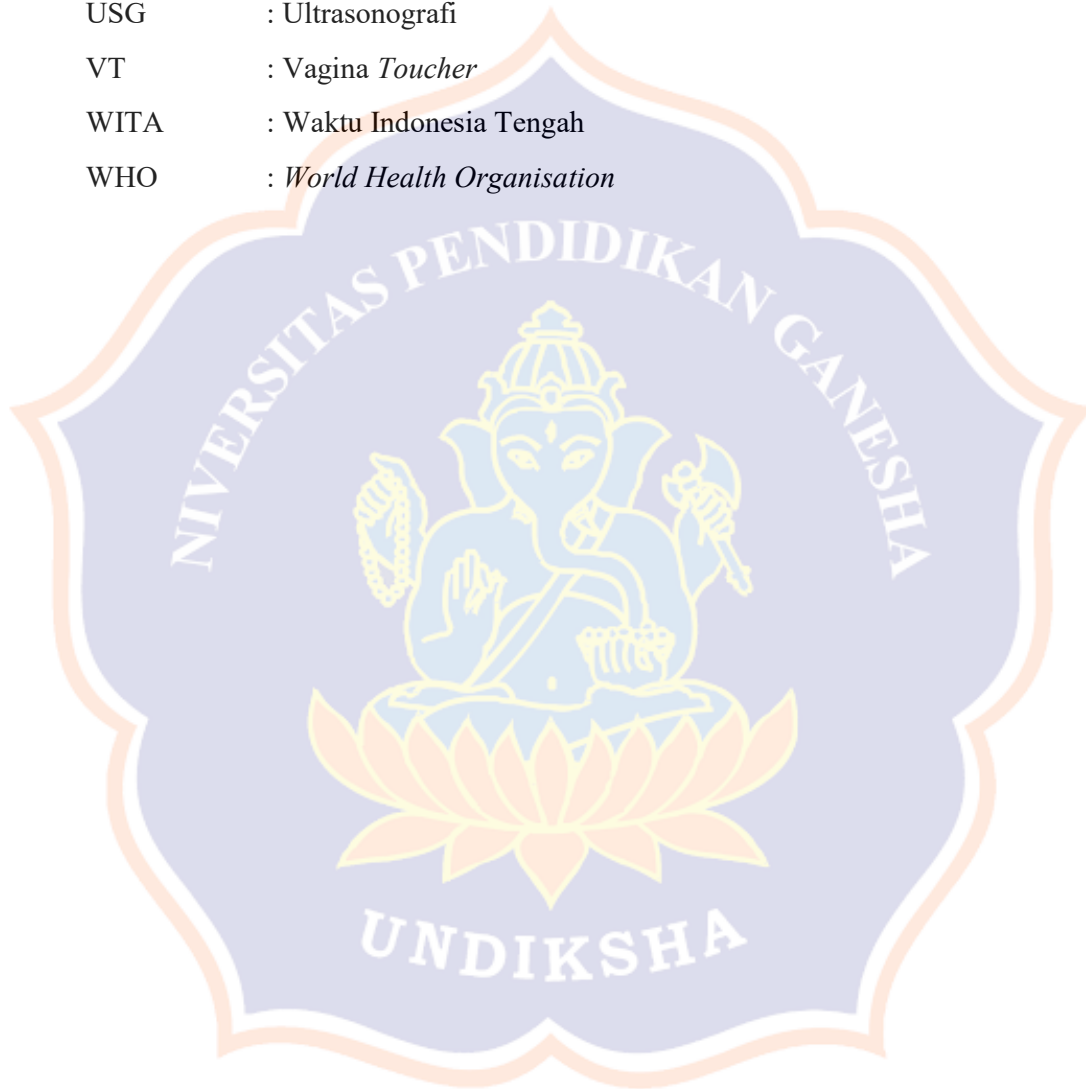

## DAFTAR LAMPIRAN

Lampiran 01 Pelaksanaan Asuhan .....	xxiii
Lampiran 02 Surat Ijin Pengambilan Kasus di PMB .....	xxiv
Lampiran 03 Surat Permohonan Menjadi Subjek Asuhan .....	xxv
Lampiran 04 Lembar <i>Informed Consent</i> .....	xxvi
Lampiran 05 Format Pengkajian Asuhan Kebidanan Pada Ibu hamil .....	xxvii
Lampiran 06 Kartu Skor Poedji Rochjati .....	xxxviii
Lampiran 07 Format Pengkajian Asuhan Kebidanan Pada Ibu Bersalin .....	xl
Lampiran 08 Catatan Perkembangan Ibu Bersalin .....	xlviii
Lampiran 09 Partograf .....	liii
Lampiran 10 60 Langkah APN .....	lv
Lampiran 11 Format Pengkajian Asuhan Kebidanan Pada Ibu Nifas .....	lxi
Lampiran 12 Catatan Perkembangan Ibu Nifas .....	lxxi
Lampiran 13 Format Pengkajian Asuhan Kebidanan Pada Bayi Baru Lahir .....	lxxix
Lampiran 14 Catatan Perkembangan Bayi .....	lxxxii
Lampiran 15 Lembar Konsultasi .....	xciii
Lampiran 16 Dokumentasi Kegiatan .....	xcvii

