

LAMPIRAN

RENCANA PELAKSANAAN PEMBELAJARAN (RPP) DARING (Sesuai Edaran Nomor 14 Tahun 2019)

Satuan Pendidikan : SDN 1 BANYUASRI
 Kelas / Semester : 5 / 1
 Tema : Makanan Sehat (Tema 3)
 Sub Tema : Bagaimana Tubuh Mengolah Makanan? (Sub Tema 1)
 Pembelajaran ke : 5
 Alokasi waktu : 1 Hari
 Muatan Terpadu : SBDP, IPA, Bahasa Indonesia

A. TUJUAN PEMBELAJARAN

1. Melalui bimbingan guru dari media Daring, siswa mampu mendefinisikan organ pencernaan manusia dan fungsinya.
2. Melalui bimbingan guru dari media Daring, siswa menjelaskan kesimpulan isi iklan media cetak.
3. Melalui bimbingan guru dari media Daring, siswa bernyanyi dan memainkan alat musik sederhana untuk mengiringi lagu bertangga nada mayor dan minor.

B. KEGIATAN PEMBELAJARAN

Kegiatan	Deskripsi Kegiatan	Alokasi Waktu
Pendahuluan	1. Melakukan pembukaan dengan salam dan dilanjutkan dengan Membaca Doa dipandu melalui Group Whats Apps, Zoom, Google Meet, dan Aplikasi Daring lainnya. (Orientasi) 2. Mengaitkan Materi Sebelumnya dengan Materi yang akan dipelajari dan diharapkan dikaitkan dengan pengalaman peserta didik. (Apersepsi) 3. Memberikan gambaran tentang manfaat mempelajari pelajaran yang akan dipelajari dalam kehidupan sehari-hari. (Motivasi) (Sintak Model Discovery Learning)	15 menit
Inti	A. Ayo Membaca <ul style="list-style-type: none"> ➢ Guru membuka pelajaran dengan meminta siswa untuk membaca teks bacaan macam-macam organ pencernaan dan fungsinya. ➢ Siswa mengamati gambar iklan media cetak, mengidentifikasi kalimat iklan, kata kunci, makna gambar iklan, dan target iklan. ➢ Siswa mencoba menganalisis iklan media cetak yang disajikan dan mengemukakan bahwa iklan tersebut efektif atau tidak efektif beserta alasannya. ➢ Siswa menuliskan saran untuk membuat iklan menjadi lebih menarik/efektif. ➢ Siswa menuliskan fungsi iklan media cetak yang disajikan. ➢ Siswa Berlatih bernyanyi dan memainkan alat musik sederhana untuk mengiringi lagu bertangga nada mayor dan minor. 	Inti
Penutup	<ul style="list-style-type: none"> ➢ Membuat resume (CREATIVITY) dengan bimbingan guru tentang point-point penting yang muncul dalam kegiatan pembelajaran tentang materi yang baru dilakukan. Guru : Memeriksa pekerjaan siswa yang selesai langsung diperiksa.	
Refleksi dan Konfirmasi		
Refleksi pencapaian siswa/formatif asesmen, dan refleksi guru untuk mengetahui ketercapaian proses pembelajaran dan perbaikan.		
ASSESMEN (Penilaian)		
Penilaian Sikap, Pengetahuan dan Keterampilan (Lihat Lampiran)		

Mengetahui
Kepala Sekolah SDN 1 Banyuasri

 Pande Made Ayu Sudarminingsih, S.Pd
 NIP. 19750724 199803 2 005

Singaraja, 2021
Guru Kelas 5B

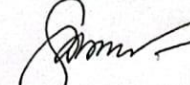
 Gede Agus Subawa, S.Pd
 NIP. -

Gambar 1. Rencana Pelaksanaan Pembelajaran

LAMPIRAN

Penilaian terhadap proses dan hasil pembelajaran dilakukan oleh guru untuk mengukur tingkat pencapaian kompetensi peserta didik. Hasil penilaian digunakan sebagai bahan penyusunan laporan kemajuan hasil belajar dan memperbaiki proses pembelajaran. Penilaian terhadap materi ini dapat dilakukan sesuai kebutuhan guru yaitu dari pengamatan sikap, tes pengetahuan dan presentasi unjuk kerja atau hasil karya/projek dengan rubric penilaian sebagai berikut.

1. Melengkapi Diagram dan Menjelaskan Fungsi Organ Pencernaan

Teknik Penilaian: Penugasan

Instrumen Penilaian: Kunci Jawaban

KD IPA 3.3 dan 4.3

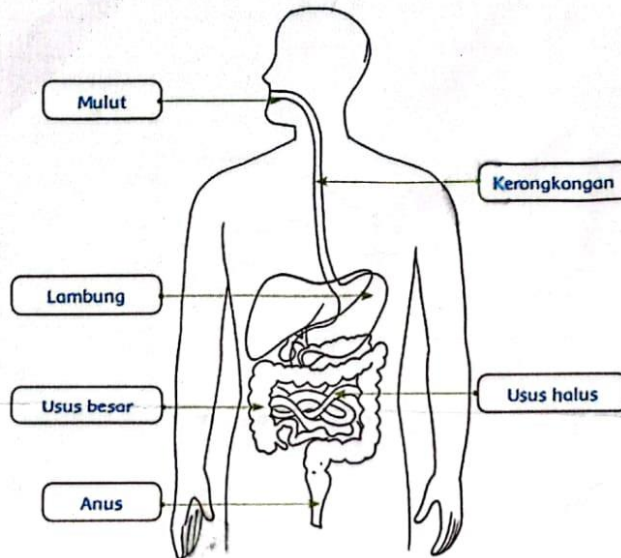

Kunci jawaban

Organ	Fungsi
Mulut	Menghancurkan makanan sehingga ukurannya cukup lebih kecil untuk dapat ditelan ke dalam perut. Proses pencernaan dimulai sejak makanan masuk ke dalam mulut. Di dalam mulut terdapat alat-alat yang membantu dalam proses pencernaan. Bagian alat-alat pencernaan di mulut adalah gigi, lidah, dan kelenjar ludah (air liur). Di dalam rongga mulut terjadi proses pencernaan makanan secara mekanik dan kimiawi.
Kerongkongan	Memindahkan makanan dari mulut ke lambung. Kerongkongan dapat melakukan peristaltik, yaitu gerakan meremas-meremas untuk mendorong makanan sedikit demi sedikit ke dalam lambung.
Lambung	Fungsi lambung adalah sebagai berikut. Sebagai penghasil pepsinogen. Pepsinogen adalah bentuk yang belum aktif dari pepsin. Enzim pepsin ini berfungsi dalam mengubah molekul protein menjadi potongan-potongan protein (pepton). <ul style="list-style-type: none"> • Dinding pada lambung menghasilkan asam klorida (HCl) yang berfungsi untuk membunuh mikroorganisme dalam makanan, menciptakan suasana asam dalam lambung, dan mengaktifkan pepsinogen menjadi pepsin. • Permukaan pada lambung mengeluarkan lendir yang memiliki fungsi untuk melindungi dinding lambung dari pepsin. • Pada bayi, lambungnya menghasilkan dua enzim, yaitu renin, yang memiliki fungsi untuk menggumpalkan protein susu dan kasein atas bantuan kalsium dan lipase guna dalam memecah lemak dalam susu.
Usus halus	Menyerap nutrisi
Usus besar	Usus besar menghasilkan lendir dan berfungsi untuk menyerap air dan elektrolit dari tinja



Gambar 2. Melakukan bimbingan dengan ahli bidang



Gambar 3. Penerapan pada proses pembelajaran