

Lampiran 1



**KOPERASI SIMPAN PINJAM
"COBLONG PAMOR"**

**Jl Kresek no 2 Denpasar, Telp. 085100511106
Badan Hukum no: 51/BH/Diskop.PKM/IX/2006**



SURAT KETERANGAN PENELITIAN

NOMOR: 005/KSP.CP/VI/2022

Yang bertanda tangan di bawah ini :

Nama : I Dewa Gede Kresna Wirawan, SE., MM

Jabatan : Manajer

Menerangkan dengan sesungguhnya bahwa :

Nama : Dafrosa Sumiati

NIM : 1617011076

Program Studi : Pendidikan Ekonomi

Jenjang : Strata Satu

Benar-benar telah melaksanakan kegiatan penelitian di Koperasi Simpan Pinjam Coblong Pamor Denpasar, dari tanggal 8 Mei – 15 juni 2022 dengan judul **"Tingkat Kecukupan Modal dan Tingkat Perputaran Kredit Dalam Mempengaruhi Profitabilitas (Studi Kasus pada KSP Coblong Pamor Denpasar, kecamatan Denpasar Selatan, Kabupaten Denpasar)"**.

Demikian surat keterangan penelitian ini dibuat untuk dipergunakan sebagaimana mestinya.

Denpasar, 15 Juni 2022



(I Dewa Gede Kresna Wirawan, SE., MM)

Lampiran 2

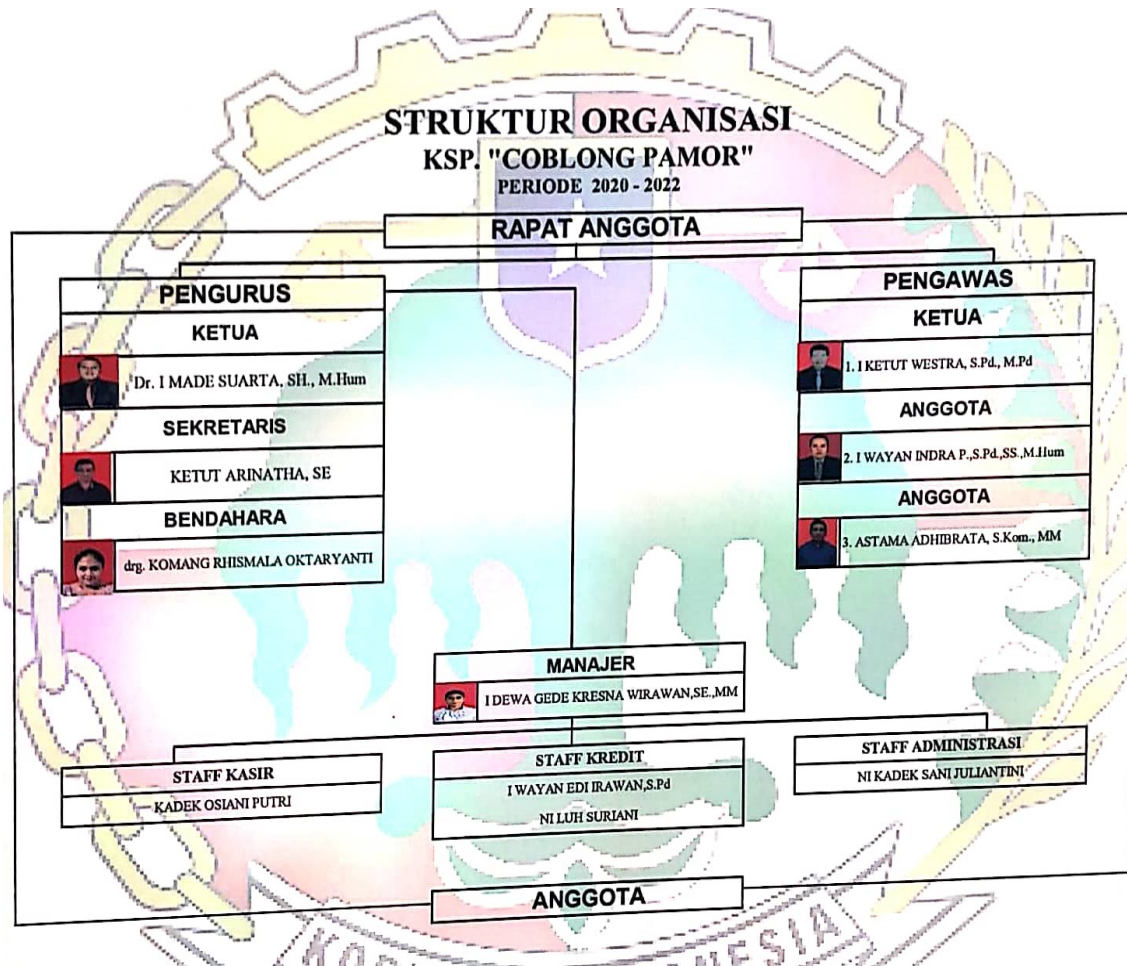

Lamp

KSP. "COBLONG PAMOR"Jl. Kresek No. 2 Suwung Batan Kendal, Denpasar - Bali
Telp : 085100511106, Fax :**NERACA**

Tanggal : 31/12/2016

Aktiva	Amount	%	Passiva	Amount	%
AKTIVA			PASIVA		
AKTIVA LANCAR			HUTANG LANCAR		
Kas	78.087.650,00	1,89 %	Tabungan	1.535.279.826,00	37,23 %
Bank	827.122.925,93	20,05 %	Tabungan Berjangka Koperasi	1.355.000.000,00	32,85 %
PPOB			Tabungan Berjangka Plus		
Piutang Kredit	3.166.370.050,00	76,77 %	Titipan biaya-biaya		
Beban Dibayar Dimuka	21.495.754,00	0,52 %	TOTAL HUTANG LANCAR	2.890.279.826,00	70,08 %
Cadangan Piutang Pinjaman					
Uang Muka Pajak			HUTANG BANK	333.333.320,00	8,08 %
Piutang Lain					
TOTAL AKTIVA LANCAR	4.093.076.379,93		MODAL		
AKTIVA TETAP			Simpanan Pokok	17.400.000,00	0,42 %
TANAH			Simpanan Wajib	161.856.000,00	3,92 %
Inventaris Kantor	72.594.000,00	1,76 %	Cadangan Umum	423.061.737,15	10,26 %
Ak. Penyusutan	(41.343.942,00)	(1,00 %)	Cadangan Tujuan / Resko	50.088.438,00	1,21 %
Nilai Buku Inventaris	31.250.058,00	0,76 %	Cadangan Dana Sosial	17.124.946,00	0,42 %
Nilai Kendaraan / Mesin			Cadangan Pendidikan	29.048.423,00	0,70 %
Ak. Penyusutan Kendaraan / mesin			Cadangan Wilayah Kerja	23.458.884,00	0,57 %
Nilai Buku Kendaraan			Bantuan Stimulus Usaha		
TOTAL AKTIVA TETAP	31.250.058,00	0,76 %	SHU Tahun Lalu		
			SHU Tahun Berjalan	178.674.863,78	4,33 %
AKTIVA LAIN - LAIN			TOTAL MODAL	900.713.291,93	21,84 %
TOTAL AKTIVA	4.124.326.437,93	100,00 %	TOTAL PASIVA	4.124.326.437,93	100,00 %

Manager,

Rendahara

02/02/2022 11:37:25

Katus

KSP. "COBLONG PAMOR"

Jl. Kresek No. 2 Suwung Batan Kendal, Denpasar - Bali
Telp : 085100511106, Fax :

NERACA

Tanggal : 31-12-2017

Aktiva	Amount	%	Passiva	Amount	%
AKTIVA	0		PASIVA	0	
AKTIVA LANCAR	0		HUTANG LANCAR	0	
Kas	181,661,250	5.47 %	Tabungan	1,089,647,117	32.82 %
Bank	153,117,721	4.61 %	Tabungan Berjangka Koperasi	1,325,000,000	39.91 %
Deposito	0		Titipan biaya-biaya	623,818	0.02 %
Piutang Kredit	2,584,957,200	77.87 %	TOTAL HUTANG LANCAR	2,415,270,935	72.75 %
Beban Dibayar Dimuka	0			0	
Cadangan Piutang Pinjaman	0		HUTANG BANK	0	
Uang Muka Pajak	0			0	
Piutang Lain	372,002,400	11.21 %	MODAL	0	
TOTAL AKTIVA LANCAR	3,291,738,571		Simpanan Pokok	17,400,000	0.52 %
AKTIVA TETAP	0		Simpanan Wajib	170,556,000	5.14 %
Inventaris Kantor	80,626,500	2.43 %	Cadangan Umum	461,717,729	13.91 %
Ak. Penyusutan	-56,907,120	(1.71 %)	Cadangan Tujuan / Resiko	9,463,311	0.29 %
Nilai Buku Inventaris	23,719,380	0.71 %	Cadangan Dana Sosial	15,994,819	0.48 %
Nilai Kendaraan / Mesin	0		Cadangan Pendidikan	32,275,359	0.97 %
Ak. Penyusutan Kendaraan / mesin	0		Cadangan Wilayah Kerja	25,335,820	0.76 %
Nilai Buku Kendaraan	0		SHU Tahun Lalu	0	
TOTAL AKTIVA TETAP	23,719,380	0.71 %	SHU Tahun Berjalan	171,780,078	5.17 %
	0		TOTAL MODAL	904,523,116	27.25 %
AKTIVA LAIN - LAIN	4,336,100	0.13 %		0	
	0			0	
	0			0	
	0			0	
	0			0	
TOTAL AKTIVA	3,319,794,051	100.00 %	TOTAL PASIVA	3,319,794,051	100.00 %



Ketua

[Signature]

Manager 26-01-2018 12:18:18 PM

[Signature]

I Dewa Gede Kresna Wirawan, SE

KSP. "COBLONG PAMOR"
N E R A C A
PER 31 DESEMBER 2018

Aktiva	Amount	%	Passiva	Amount	%
AKTIVA			PASIVA		
AKTIVA LANCAR			HUTANG LANCAR		
Kas	154,918,350.00	3.57 %	Tabungan	1,320,490,838.70	30.46 %
Bank	41,081,650.00	0.95 %	Tabungan Berjangka Koperasi	1,973,500,000.00	45.52 %
Deposito			Tiupan biaya-biaya	623,818.00	0.01 %
Piutang Kredit	3,746,941,700.00	86.43 %	TOTAL HUTANG LANCAR	3,294,614,656.70	76.00 %
Beban Dibayar Dimuka	5,962,250.06	0.14 %			
Cadangan Piutang Pinjaman			HUTANG BANK		
Uang Muka Pajak					
Piutang Lain	350,502,400.00	8.09 %	MODAL		
TOTAL AKTIVA LANCAR	4,299,406,350.06		Simpanan Pokok	17,400,000.00	0.40 %
AKTIVA TETAP			Simpanan Wajib	188,006,000.00	4.34 %
Inventaris Kantor	100,019,400.00	2.31 %	Cadangan Umum	523,221,528.16	12.07 %
Ak. Penyusutan	(68,535,114.00)	(1.58 %)	Cadangan Tujuan / Risiko	11,196,101.72	0.26 %
Nilai Buku Inventaris	31,484,286.00	0.73 %	Cadangan Dana Sosial	8,627,609.72	0.20 %
Nilai Kendaraan / Mesin			Cadangan Pendidikan	34,516,754.35	0.80 %
Ak. Penyusutan Kendaraan / mesin			Cadangan Wilayah Kerja	29,577,215.35	0.68 %
Nilai Buku Kendaraan			SHU Tahun Lalu		
TOTAL AKTIVA TETAP	31,484,286.00	0.73 %	SHU Tahun Berjalan	228,066,870.06	5.26 %
			TOTAL MODAL	1,040,612,079.36	24.00 %
AKTIVA LAIN - LAIN	4,336,100.00	0.10 %			
TOTAL AKTIVA	4,335,226,736.06	100.00 %	TOTAL PASIVA	4,335,226,736.06	100.00 %

Denpasar, 03 Maret 2019

Pengurus KSP. "Coblong Pamor"

1. Ketua (Dr. I Made Suarta, SH., M.Hum)
2. Sekretaris (Ketut Arinatha, SE)
3. Bendahara (I Wayan Indra P, S.Pd., SS., M.Hum)



KSP. "COBLONG PAMOR"

Jl. Kresek No. 2 Suwung Batan Kendal, Denpasar - Bali
Telp : 085100511106, Fax :

NERACA

Tanggal : 31/12/2019

Aktiva	Amount	%	Passiva	Amount	%
AKTIVA			PASIVA		
AKTIVA LANCAR			HUTANG LANCAR		
Kas	84.825.300,00	1,85 %	Tabungan	1.401.184.489,49	30,56 %
Bank	26.130.123,00	0,57 %	Tabungan Berjangka Koperasi	1.939.500.000,00	42,30 %
PPOB			Tabungan Berjangka Plus	1.907.500,00	0,04 %
Piutang Kredit	4.330.524.659,00	94,44 %	Titipan biaya-biaya	2.194.189,00	0,05 %
Deban Dibayar Dimuka	10.797.100,00	0,24 %	TOTAL HUTANG LANCAR	3.344.786.178,49	72,95 %
Cadangan Piutang Pinjaman					
Uang Muka Pajak			HUTANG BANK		
Piutang Lain	10.763.000,00	0,23 %			
TOTAL AKTIVA LANCAR	4.463.040.182,00		MODAL		
AKTIVA TETAP			Simpanan Pokok	25.800.000,00	0,56 %
TANAH			Simpanan Wajib	209.856.000,00	4,58 %
Inventaris Kantor	200.450.000,00	4,37 %	Cadangan Umum	606.658.457,68	13,23 %
Ak. Penyusutan	(78.135.114,00)	(1,70 %)	Cadangan Tujuan / Resiko	7.280.145,22	0,16 %
Nilai Buku Inventaris	122.314.886,00	2,67 %	Cadangan Dana Sosial	10.780.681,47	0,24 %
Nilai Kendaraan / Mesin			Cadangan Pendidikan	36.920.097,85	0,81 %
Ak. Penyusutan Kendaraan / mesin			Cadangan Wilayah Kerja	24.878.887,10	0,54 %
Nilai Buku Kendaraan			Bantuan Stimulus Usaha		
TOTAL AKTIVA TETAP	122.314.886,00	2,67 %	SHU Tahun Lalu		
			SHU Tahun Berjalan	318.394.620,19	6,94 %
AKTIVA LAIN - LAIN			TOTAL MODAL	1.240.568.889,51	27,06 %
TOTAL AKTIVA	4.585.355.068,00	100,00 %	TOTAL PASIVA	4.585.355.068,00	100,00 %

02/02/2022 11:39:06

Manajer

KSP. "COBLONG PAMOR"

Jl. Kresek No. 2 Suwung Batan Kendal, Denpasar - Bali
Telp : 085100511106, Fax :

NERACA

Tanggal : 31/12/2019

Aktiva	Amount	%	Passiva	Amount	%
AKTIVA			PASIVA		
AKTIVA LANCAR			HUTANG LANCAR		
Kas	84.825.300,00	1,85 %	Tabungan	1.401.184.489,49	30,56 %
Bank	26.130.123,00	0,57 %	Tabungan Berjangka Koperasi	1.939.500.000,00	42,30 %
PPOB			Tabungan Berjangka Plus	1.907.500,00	0,04 %
Piutang Kredit	4.330.524.659,00	94,44 %	Titipan biaya-biaya	2.194.189,00	0,05 %
Beban Dibayar Dimuka	10.797.100,00	0,24 %	TOTAL HUTANG LANCAR	3.344.786.178,49	72,95 %
Cadangan Piutang Pinjaman					
Uang Muka Pajak			HUTANG BANK		
Piutang Lain	10.763.000,00	0,23 %			
TOTAL AKTIVA LANCAR	4.463.040.182,00		MODAL		
AKTIVA TETAP			Simpanan Pokok	25.800.000,00	0,56 %
TANAH			Simpanan Wajib	209.856.000,00	4,58 %
Inventaris Kantor	200.450.000,00	4,37 %	Cadangan Umum	606.658.457,68	13,23 %
Ak. Penyusutan	(78.135.114,00)	(1,70 %)	Cadangan Tujuan / Resiko	7.280.145,22	0,16 %
Nilai Buku Inventaris	122.314.886,00	2,67 %	Cadangan Dana Sosial	10.780.681,47	0,24 %
Nilai Kendaraan / Mesin			Cadangan Pendidikan	36.920.097,85	0,81 %
Ak. Penyusutan Kendaraan / mesin			Cadangan Wilayah Kerja	24.878.887,10	0,54 %
Nilai Buku Kendaraan			Bantuan Stimulus Usaha		
TOTAL AKTIVA TETAP	122.314.886,00	2,67 %	SHU Tahun Lalu		
			SHU Tahun Berjalan	318.394.620,19	6,94 %
AKTIVA LAIN - LAIN			TOTAL MODAL	1.240.568.889,51	27,06 %
TOTAL AKTIVA	4.585.355.068,00	100,00 %	TOTAL PASIVA	4.585.355.068,00	100,00 %

02/02/2022 11:39:06

Manajer

Direktur

Kasir

KSP. COBLONG PAMORJl. Kresek No. 2 Suwung Batan Kendal, Denpasar - Bali
Telp : 085100511106, Fax :**Laporan Laba Rugi**

Tanggal : 02/01/2016 s/d : 31/12/2016

02/02/2022 11:41:50

Keterangan	Amount	Persentase (%)
PENDAPATAN	0,00	0
Pendapatan Bunga Pinjaman	603.680.000,00	89,83
Pendapatan Administrasi Pinjaman	43.977.500,00	6,54
Pendapatan Denda	13.138.821,00	1,96
Pendapatan Materai	5.430.000,00	0,81
Pendapatan Notaris	0,00	0
Pendapatan Propisi	1.140.000,00	0,17
Pendapatan Asuransi	0,00	0
Pendapatan Bunga Deposito	0,00	0
Pendapatan Bunga Tabungan	4.658.640,45	0,69
Pendapatn Air	0,00	0
Pendapatan Lain-lain	0,00	0
Pendapatan PPOB	0,00	0
TOTAL PENDAPATAN	672.024.961,45	100
BIAYA-BIAYA	0,00	0
Biaya Bunga Tabungan	59.738.973,00	12,11
Biaya Bunga Deposito	149.421.195,00	30,29
Biaya Bunga Tabungan Plus	0,00	0
Biaya Gaji Pegawai	165.828.000,00	33,61
Biaya SPM Kredit & Tabungan	0,00	0
Biaya Administrasi Kantor	29.420.793,00	5,96
Biaya Perawatan Inventaris Kantor	1.420.000,00	0,29
Biaya Perjalanan	8.000,00	0
Biaya Pendidikan Pegawai	0,00	0
Biaya Pendidikan BP / Pengurus	0,00	0
Biaya Penyusutan	7.107.900,00	1,44
Biaya Pinjaman Ragu - Ragu	0,00	0
Biaya Bunga Pinjaman Bank	37.237.843,72	7,55
Biaya Lain - Lain	43.167.392,95	8,75
TOTAL BIAYA	493.350.097,67	100
	0,00	0
LABA RUGI	178.674.863,78	0

KSP. "COBLONG PAMOR"

Jl. Kresek No. 2 Sumung Batan Kendal, Denpasar - Bali
Telp : 085100511106, Fax :

NERACA

Tanggal : 31/12/2020

Aktiva	Amount	%	Passiva	Amount	%
AKTIVA			PASIVA		
AKTIVA LANCAR			HUTANG LANCAR		
Kas	328.202.500,00	7,23 %	Tabungan	1.295.525.340,49	28,53 %
Bank	101.261.262,00	2,23 %	Tabungan Berjangka Koperasi	1.965.000.000,00	43,27 %
PPOS	246.930,00	0,01 %	Tabungan Berjangka Plus	30.457.059,00	0,67 %
Piutang Kredit	3.831.817.538,00	84,39 %	Titipan biaya-biaya	1.242.208,00	0,03 %
Beban Dibayar Dimuka			TOTAL HUTANG LANCAR	3.292.224.607,49	72,50 %
Cadangan Piutang Pinjaman					
Uang Muka Pajak			HUTANG BANK		
Piutang Lain					
TOTAL AKTIVA LANCAR	4.261.528.230,00		MODAL		
AKTIVA TETAP			Simpanan Pokok	39.900.000,00	0,88 %
TANAH	150.000.000,00		Simpanan Wajib	223.071.000,00	4,91 %
Inventaris Kantor	216.975.000,00	4,78 %	Cadangan Umum	717.830.977,87	15,81 %
Ak. Penyusutan	(87.735.114,00)	(1,93 %)	Cadangan Tujuan / Resiko	23.199.145,22	0,51 %
Nilai Buku Inventaris	129.239.886,00	2,85 %	Cadangan Dana Sosial	1.779.681,47	0,04 %
Nilai Kendaraan / Mesin			Cadangan Pendidikan	50.599.797,85	1,11 %
Ak. Penyusutan Kendaraan / mesin			Cadangan Wilayah Kerja	8.296.037,10	0,18 %
Nilai Buku Kendaraan			Bantuan Stimulus Usaha	197.000,00	
TOTAL AKTIVA TETAP	279.239.886,00	6,15 %	SHU Tahun Lalu		
			SHU Tahun Berjalan	183.669.869,00	4,04 %
AKTIVA LAIN - LAIN			TOTAL MODAL	1.248.543.508,51	27,50 %
TOTAL AKTIVA	4.540.768.116,00	100,00 %	TOTAL PASIVA	4.540.768.116,00	100,00 %

Manager.

Bendahara,

02/02/2022 11:39:48

Ketua,

KSP. "COBLONG PAMOR"Jl. Kresek No. 2 Suwung Batan Kendal, Denpasar - Bali
Telp : 085100511106, Fax :**Laporan Laba Rugi**

Tanggal : 02/01/2019 s/d : 31/12/2019

02/02/2022 11:43:40

Keterangan	Amount	Persentase (%)
PENDAPATAN	0,00	0
Pendapatan Bunga Pinjaman	816.688.126,00	82,14
Pendapatan Administrasi Pinjaman	104.196.500,00	10,48
Pendapatan Denda	11.228.800,00	1,13
Pendapatan Materai	7.670.200,00	0,77
Pendapatan Notaris	0,00	0
Pendapatan Propisi	30.340.500,00	3,05
Pendapatan Asuransi	0,00	0
Pendapatan Bunga Deposito	0,00	0
Pendapatan Bunga Tabungan	764.005,00	0,08
Pendapatn Air	0,00	0
Pendapatan Lain-lain	23.338.612,25	2,35
Pendapatan PPOB	0,00	0
TOTAL PENDAPATAN	994.226.743,25	100
BIAYA-BIAYA	0,00	0
Biaya Bunga Tabungan	70.127.861,00	10,38
Biaya Bunga Deposito	222.938.660,00	32,99
Biaya Bunga Tabungan Plus	7.500,00	0
Biaya Gaji Pegawai	275.721.500,00	40,8
Biaya SPM Kredit & Tabungan	0,00	0
Biaya Administrasi Kantor	30.584.741,06	4,53
Biaya Perawatan Inventaris Kantor	1.550.000,00	0,23
Biaya Perjalanan	1.450.000,00	0,21
Biaya Pendidikan Pegawai	0,00	0
Biaya Pendidikan BP / Pengurus	0,00	0
Biaya Penyusutan	9.600.000,00	1,42
Biaya Pinjaman Ragu - Ragu	24.000.000,00	3,55
Biaya Bunga Pinjaman Bank	0,00	0
Biaya Lain - Lain	39.851.861,00	5,9
TOTAL BIAYA	675.832.123,06	100
	0,00	0
LABA RUGI	318.394.620,19	0

KSP. COBLONG PAMORJl. Kresek No. 2 Suwung Batan Kendal, Denpasar - Bali
Telp : 085100511106, Fax :**Laporan Laba Rugi**

02/02/2022 11:44:28

Tanggal : 02/01/2020 s/d : 31/12/2020

Keterangan	Amount	Persentase (%)
PENDAPATAN	0,00	0
Pendapatan Bunga Pinjaman	707.516.379,00	84,41
Pendapatan Administrasi Pinjaman	83.480.000,00	9,96
Pendapatan Denda	8.000.000,00	0,95
Pendapatan Materai	5.111.000,00	0,61
Pendapatan Notaris	0,00	0
Pendapatan Propisi	22.140.000,00	2,64
Pendapatan Asuransi	0,00	0
Pendapatan Bunga Deposito	0,00	0
Pendapatan Bunga Tabungan	167.234,00	0,02
Pendapatn Air	0,00	0
Pendapatan Lain-lain	11.517.852,00	1,37
Pendapatan PPOB	236.028,00	0,03
TOTAL PENDAPATAN	838.168.493,00	100
BIAYA-BIAYA	0,00	0
Biaya Bunga Tabungan	47.215.753,00	7,21
Biaya Bunga Deposito	171.667.900,00	26,23
Biaya Bunga Tabungan Plus	1.300.490,00	0,2
Biaya Gaji Pegawai	310.755.500,00	47,48
Biaya SPM Kredit & Tabungan	0,00	0
Biaya Administrasi Kantor	25.239.400,00	3,86
Biaya Perawatan Inventaris Kantor	1.928.000,00	0,29
Biaya Perjalanan	1.000.000,00	0,15
Biaya Pendidikan Pegawai	0,00	0
Biaya Pendidikan BP / Pengurus	0,00	0
Biaya Penyusutan	9.600.000,00	1,47
Biaya Pinjaman Ragu - Ragu	24.000.000,00	3,67
Biaya Bunga Pinjaman Bank	0,00	0
Biaya Lain - Lain	61.791.581,00	9,44
TOTAL BIAYA	654.498.624,00	100
	0,00	0
LABA RUGI	183.669.869,00	0