



LAMPIRAN-LAMPIRAN

Lampiran 01

Tabulasi Instrumen

Kecamatan	Tahun	Pertumbuhan UMKM	Pengangguran	Pertumbuhan Ekonomi
Banjar	2018	93	1,84	5,6
Banjar	2019	188	3,02	5,51
Banjar	2020	222	5,19	-5,8
Banjar	2021	259	5,38	-1,27
Buleleng	2018	297	1,84	5,6
Buleleng	2019	450	3,02	5,51
Buleleng	2020	565	5,19	-5,8
Buleleng	2021	634	5,38	-1,27
Busung Biu	2018	113	1,84	5,6
Busung Biu	2019	184	3,02	5,51
Busung Biu	2020	239	5,19	-5,8
Busung Biu	2021	282	5,38	-1,27
Gerokgak	2018	257	1,84	5,6
Gerokgak	2019	401	3,02	5,51
Gerokgak	2020	685	5,19	-5,8
Gerokgak	2021	977	5,38	-1,27
Kubutambahan	2018	81	1,84	5,6
Kubutambahan	2019	126	3,02	5,51
Kubutambahan	2020	150	5,19	-5,8
Kubutambahan	2021	169	5,38	-1,27
Sawan	2018	107	1,84	5,6
Sawan	2019	190	3,02	5,51
Sawan	2020	273	5,19	-5,8
Sawan	2021	300	5,38	-1,27
Seririt	2018	123	1,84	5,6
Seririt	2019	192	3,02	5,51
Seririt	2020	233	5,19	-5,8
Seririt	2021	233	5,38	-1,27
Sukasada	2018	145	1,84	5,6
Sukasada	2019	251	3,02	5,51
Sukasada	2020	310	5,19	-5,8
Sukasada	2021	347	5,38	-1,27
Tejakula	2018	123	1,84	5,6
Tejakula	2019	243	3,02	5,51
Tejakula	2020	342	5,19	-5,8
Tejakula	2021	442	5,38	-1,27

Lampiran 02**Hasil Penelitian****Variabel Bebas 1 : Pertumbuhan UMKM****Statistics**

Pertumbuhan UMKM		
N	Valid	36
	Missing	0
Mean		284,0556
Std. Deviation		187,81130
Minimum		81,00
Maximum		977,00
Sum		10226,00

Variabel Bebas 2 : Pengangguran**Statistics**

Pengangguran		
N	Valid	36
	Missing	0
Mean		3,8575
Std. Deviation		1,50985
Minimum		1,84
Maximum		5,38
Sum		138,87

Variabel Terikat : Pertumbuhan Ekonomi**Statistics**

Pertumbuhan Ekonomi		
N	Valid	36
	Missing	0
Mean		1,01000
Std. Deviation		4,887399
Minimum		-5,800
Maximum		5,600
Sum		36,360

Lampiran 03

Hasil Pengujian Asumsi

Hasil Uji Normalitas Data

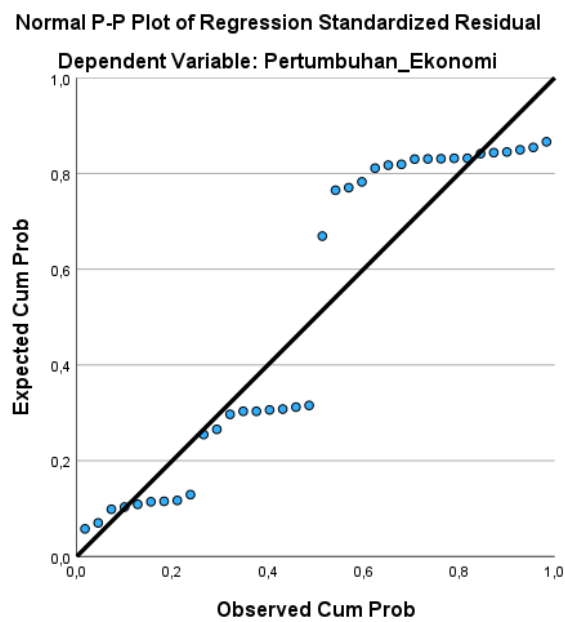

Hasil Uji Heteroskedastisitas

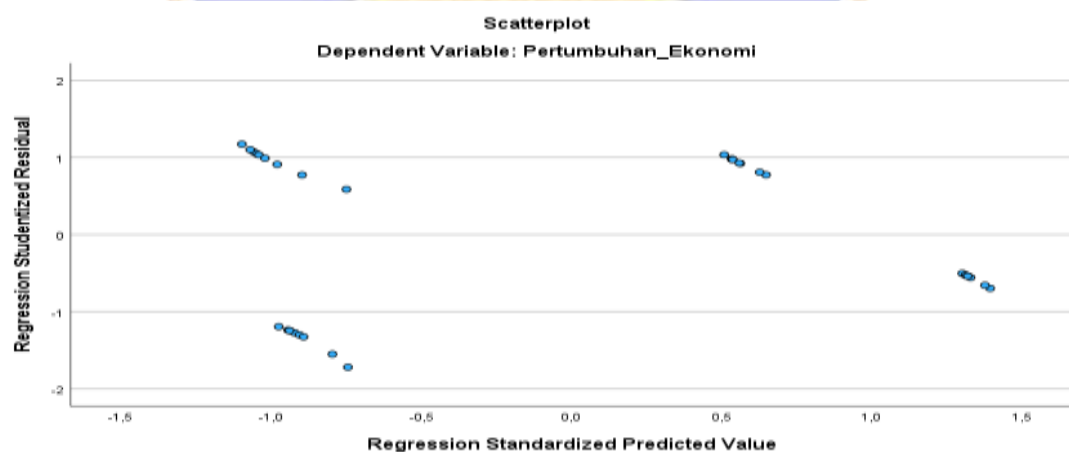

Hasil Uji Multikolinearitas

Collinearity Statistics

Tolerance	VIF
,746	1,341
,746	1,341

Hasil Uji Autokorelasi

Durbin-Watson
3,732

Sumber: Hasil Olah Data SPSS (2023).



Lampiran 04

Hasil Pengujian Hipotesis

A. Uji Signifikan Parameter Individual (Uji T) dan Analisis Regresi

Linear Berganda

Model	Unstandardized Coefficients		Standardized Coefficients	t	Sig.
	B	Std. Error	Beta		
1 (Constant)	12,059	1,052		11,468	<,001
Pertumbuhan_UMKM	,002	,002	,072	,797	,431
Pengangguran	-3,003	,293	-,928	-10,242	<,001

A. Uji Signifikan Simultan (Uji F)

ANOVA^a

Model		Sum of Squares	df	Mean Square	F	Sig.
1	Regression	667,255	2	333,628	65,232	<,001 ^b
	Residual	168,778	33	5,114		
	Total	836,033	35			

a. Dependent Variable: Pertumbuhan_Ekonomi

b. Predictors: (Constant), Pengangguran, Pertumbuhan_UMKM

Lampiran 05

Dokumentasi Penelitian

Tabel 5.4 Laju Pertumbuhan Produk Domestik Regional Bruto Kabupaten Buleleng Atas Dasar Harga Konstan 2010 Menurut Lapangan Usaha (Persen), 2018-2022

Table 5.4 Growth Rate of Gross Regional Domestic Product of Buleleng Regency at 2010 Constant Market Prices by Industry (Percent), 2018-2022

Lapangan Usaha/Industry		2018	2019	2020	2021*	2022**
(1)		(2)	(3)	(4)	(5)	(6)
A	Pertanian, Kehutanan, dan Perikanan/Agriculture, Forestry and Fisheries	3,22	5,66	(1,59)	(0,92)	(1,22)
B	Pertambangan dan Penggalian/Mining and Quarrying	(5,58)	(5,24)	(6,29)	(2,63)	1,96
C	Industri Pengolahan/Manufacturing	5,72	4,77	(6,52)	1,52	4,02
D	Pengadaan Listrik dan Gas/Electricity and Gas	5,58	7,24	(7,49)	(2,18)	7,22
E	Pengadaan Air, Pengelolaan Sampah, Limbah dan Daur Ulang/Water Supply, Sewerage, Waste Management and Remediation Activities	2,01	2,71	(1,11)	(11,96)	(0,85)
F	Konstruksi/Construction	7,75	8,37	(3,61)	0,08	3,23
G	Perdagangan Besar dan Eceran; Reparasi Mobil dan Sepeda Motor/Wholesale Trade and Retail Trade Except of Motor Vehicles and Motorcycles	8,54	7,37	(6,73)	(0,65)	4,45
H	Transportasi dan Pergudangan/Transportation and Storage	6,05	5,97	(12,93)	(5,48)	3,90
I	Penyediaan Akomodasi dan Makan Minum/Accommodation and Food Services Activities	7,88	4,95	(23,06)	(10,58)	12,76
J	Informasi dan Komunikasi/Information and Communication	6,91	5,57	6,10	2,75	(0,29)
K	Jasa Keuangan dan Asuransi/Financial Services and Insurance	2,00	7,43	(5,09)	(4,74)	8,91
L	Real Estate/Real Estate	3,96	4,10	0,56	1,19	1,19
M,N	Jasa Perusahaan/Bussiness Services	5,83	5,48	(4,97)	(3,26)	6,78
O	Administrasi Pemerintahan, Pertahanan dan Jaminan Sosial Wajib/Public Administration and Defence; Compulsory Social Security	2,99	3,34	0,07	1,98	0,03
P	Jasa Pendidikan/Educational Services	6,00	3,03	(0,91)	1,74	0,03
Q	Jasa Kesehatan dan Kegiatan Sosial/Human Health and Social Activities	5,39	7,23	2,04	5,82	1,31
R,S,T,U	Jasa lainnya/Other Services	4,33	5,48	(6,21)	(0,63)	9,19
PRODUK DOMESTIK REGIONAL BRUTO GROSS REGIONAL DOMESTIC PRODUCT		5,60	5,51	(5,80)	(1,27)	3,11



4. KETENAGAKERJAAN

“Pengangguran Buleleng meningkat lagi”

Angka pengangguran terbuka Kab. Buleleng kembali meningkat, tahun 2021 mencapai angka 5,38 persen

STATISTIK KETENAGAKERJAAN

URAIAN	2020	2021
TPAK (%)	75,07	73,08
TPT (%)	5,19	5,38
Bekerja (%)	94,81	94,62
UMP Bali (000 Rp)	2493,50	2493,52
UMK Buleleng (000 Rp)	2538,00	2538,00

Sumber :

- Dinas Tenaga Kerja dan Transmigrasi Kabupaten Buleleng
- BPS (data diolah)

Persentase Penduduk Usia 15 Tahun Keatas yang Bekerja, Tahun 2021



Sumber : BPS (Data Diolah)

Pengangguran merupakan salah satu masalah yang sering dihadapi oleh daerah yang sedang berkembang. Besarnya jumlah pengangguran di suatu wilayah seringkali menjadi indikator penting keberhasilan penyerapan tenaga kerja. Angka pengangguran Kabupaten Buleleng dalam tiga tahun terakhir menunjukkan grafik yang meningkat. Pada tahun 2019, TPT Kabupaten Buleleng adalah 3,02 persen, meningkat menjadi 5,19 persen pada tahun 2020, dan kembali meningkat sebesar 0,19 persen poin pada tahun 2021 menjadi 5,38 persen.

Indikator ketenagakerjaan lainnya seperti TPAK yang pada tahun 2020 mengalami peningkatan, pada tahun 2021 mengalami penurunan sebesar 1,9 persen poin dari 75,07 persen pada tahun 2020 menjadi 73,08 persen. Jika menyimak keadaan tersebut, kita dapat menyebutkan bahwa partisipasi penduduk Buleleng dalam kegiatan ekonomi tahun 2021 mengalami penurunan dibandingkan tahun 2020.

Pemerintah Kabupaten Buleleng diharapkan tetap memberikan perhatian untuk meningkatkan penyerapan tenaga kerja, mengingat dampak Pandemi Covid 19 yang masih terasa, terutama di Provinsi Bali yang sangat bergantung pada sektor pariwisata.

Profil Penganggur Terbuka

bahkan diberhentikan akibat menurunnya pendapatan perusahaan.

5.1. Penganggur Terbuka Menurut Jenis Kelamin

Jika dilihat pada Gambar 5.1, pada tahun 2021, Tingkat Pengangguran Terbuka (TPT) untuk penduduk laki-laki di Kabupaten Buleleng lebih besar dibandingkan dengan TPT perempuan.

Gambar 5.1.
Tingkat Pengangguran Terbuka (TPT) di Kabupaten Buleleng menurut Jenis Kelamin, 2017-2021



Sumber: Badan Pusat Statistik, Sakernas 2017 – 2021

Jika diantara 100 penduduk laki-laki siap kerja terdapat 6 sampai 7 orang yang menganggur, diantara 100 penduduk perempuan yang siap kerja hanya terdapat 3