

Lampiran 01. Data Jumlah Karyawan

NO	NAMA	DEPT	MASA KONTRAK	LAMA BEKERJA	PENDIDIKAN	STATUS
1	Putu Yudhi Iswari	OM	1 Jan 2009	13 Tahun	S1	Loyal Senior Staf
2	Nyoman Wishnu	OM	1 Jan 2010	12 Tahun	D3	Loyal Senior Staf
3	Putu Seniami	Assman	1 Ags 1999	23 Tahun	D4	Loyal Senior Staf
4	Gede Putu Widana	Acct	1 Jul 1997	25 Tahun	D1	Loyal Senior Staf
5	Luh Mustiari	Acct	1 Mar 1997	25 Tahun	D3	Loyal Senior Staf
6	Ketut Yudiariawan	Acct	1 Apr 2012	10 Tahun	D1	Loyal Senior Staf
7	Luh Krista Yulita	FO	1 Dec 2009	13 Tahun	SMA	Loyal Senior Staf
8	Luh Eka Yani	FO	1 Jun 2012	10 Tahun	SMK	Loyal Senior Staf
9	Ketut Putrawan	FO	1 Jan 2010	12 Tahun	SMEA	Loyal Senior Staf
10	Putu Mega Kristina	FO	1 Oct 2016	6 Tahun	SMA	Staff
11	Putu Budaria	HK	1 Oct 2012	10 Tahun	SMA	Senior Staff
12	Putu Ritawan	HK	1 jun 2002	20 Tahun	SMA	Loyal Senior Staff
13	Kadek Agus Dwipa Astawa	HK	1 Apr 2012	10 Tahun	SMA	Loyal Senior Staff
14	Nyoman Narmini	HK	1 Oct 1992	30 Tahun	D1	Loyal Senior Staff
15	Kadek Agus Ariwibawa	HK	1 Jul 2012	10 Tahun	SMA	Loyal Senior Staff
16	Gede Surya Krisna	HK	1 Jun 2015	7 Tahun	SMA	Senior Staff

17	Made Juni Ertawan	HK	1 Mar 2015	7 Tahun	SMA	Senior Staff
18	Gede Kori Satria Permana	HK	1 May 2016	6 Tahun	SMA	Senior Staff
19	Ketut Arya	FBP	1 Jul 2016	6 Tahun	D3	Senior Staff
20	Ketut Supariawan	FBP	1 Ags 2008	8 Tahun	SMK	Loyal senior Staff
21	Kadek Sudi Arjawa	FBP	1 Agst 2014	8 Tahun	SMK	Senior Staff
22	Kadek dwi Mahendra	FBP	1 Agst 2014	8 Tahun	SMK	SENIOR STAFF
NO	NAMA	DEPT	MASA KONTRAK	LAMA BEKERJA	LULUSAN	STATUS
23	KETUT KASNIARI	FBP	1 Aprl 2012	10 Tahun	SMK	LOYAL SENIOR STAFF
24	PUTU AYU ERMADEWI	FBP	1 Oct 2019	3 Tahun	SMA	STAFF
25	PUTU SUARMIKA	FBP	1 Agst 2022	0 Tahun	SMA	JUNIOR STAFF
26	NYOMAN AGUS ROBYANTIKA	FBS	1 Sept 2012	10 Tahun	SMA	LOYAL SENIOR STAFF
27	KETUT DANAYA	FBS	1 Apr 2013	9 Tahun	SMA	SENIOR STAFF
28	PUTU EKA SUNIAWATI	FBS	1 Apr 2008	14 Tahun	SMA	SENIOR STAFF
29	KETUT ADI JUNIAWAN	FBS	1 Jul 2013	9 Tahun	SMK	SENIOR STAFF
30	I KETUT BUDIANA	FBS	1 Jan 2014	8 Tahun	SMK	SENIOR STAFF
31	PUTU FEBI ARIANTINI	FBS	1 Sep 2016	6 Tahun	SMA	SENIOR STAFF
32	PUTU WITARI ARYANI	FBS	1 Jul 2018	4 Tahun	SMA	STAFF

33	NI KADEK DWI RUSMAYANI	PERSONEL	1 Jun 2015	7 Tahun	S1	SENIOR STAFF
34	GEDE YAPARIA	SECURITY	1 Feb 2009	13 Tahun	SMA	LOYAL SENIOR STAFF
35	MADE DWI ARMAWAN	SECURITY	1 Nov 2007	15 Tahun	SMP	LOYAL SENIOR STAFF
36	MADE DWI SASTRAWAN	SECURITY	1 May 2011	11 Tahun	SMA	LOYAL SENIOR STAFF
37	DEWA GEDE APRIADNYA	SECURITY	1 Jan 2018	4 Tahun	SMA	STAFF
38	GEDE ARTAWAN	SECURITY	1 Nov 2016	6 Tahun	SMA	STAFF
39	PUTU AGUS MAHAENDRA	SECURITY	1 Aug 2017	5 Tahun	SMA	STAFF
40	KETUT EDY SUDEWA	SPA	1 Sep 1997	25 Tahun	SMA	LOYAL SENIOR STAFF
41	KETUT SUPARKA NAYA	SPA	1 May 2011	11 Tahun	D1	LOYAL SENIOR STAFF
NO	NAMA	DEPT	MASA KONTRAK	LAMA BEKERJA	PENDIDI KAN	STATUS
42	KADEK ARIAWAN	GARDENER	1 Dec 1997	25 Tahun	SMA	LOYAL SENIOR STAFF
43	MADE WIDIASNA	GARDENER	1 Apr 2006	16 Tahun	SMA	LOYAL SENIOR STAFF
44	MADE DWI ASNAYA	GARDENER	1 Feb 2013	9 Tahun	SMA	SENIOR STAFF

45	PUTU ABDI PRAWITO	GARDENER	1 Feb 2013	9 Tahun	SMA	JUNIOR STAFF
46	PUTU SURYA AMERTA	ENGINEER	1 Dec 2019	3 Tahun	SMA	JUNIOR STAFF
47	PUTU AGUS WISATYA	HSMS	1 Feb 2013	9 Tahun	SMA	SENIOR STAFF
48	NYOMAN SUYASA	HSMS	1 Jan 2013	9 Tahun	SMA	SENIOR STAFF
49	PUTU SUMARMA	HSMS	1 Jul 2018	4 Tahun	D2	STAFF
50	LUH NIA KURNIA DEWI	HSMS	1 Jan 2013	9 Tahun	SMP	SENIOR STAFF
51	PUTU DEVA PRADANA	HSMS	1 Feb 2013	9 Tahun	SMA	SENIOR STAFF



Lampiran 02. Kuesioner Penelitian

Identitas Responden

Nama :

Pendidikan Akhir :

Departemen :

Petunjuk Pengisian

Pilihlah jawaban yang paling tepat menurut anda dengan memberikan tanda (√) pada salah satu pilihan nomor yang tersedia.

Pernyataan Berikut Berhubungan Dengan Penempatan Karyawan

No	Pernyataan	STS	TS	N	S	SS
1	Semua karyawan sudah ditempatkan sesuai dengan pendidikan akhir yang dimiliki					
2	Karyawan sudah di <i>training</i> terlebih dahulu sebelum ditempatkan pada setiap divisi					
3	Setiap karyawan sudah ditempatkan sesuai dengan keahliannya					
4	Karyawan senior memiliki pengalaman pada hotel standar bintang lima					

Pernyataan Berikut Berhubungan Dengan Pengembangan Karier

No	Pernyataan	STS	TS	N	S	SS
1	Dalam mengelola karyawan, sudah sesuai dengan prosedur antara hak dan kewajiban					
2	Perusahaan memberikan informasi mengenai promosi jabatan secara detail					
3	Setiap karyawan diberikan kesempatan untuk menempati jabatan yang lebih tinggi dari sebelumnya					
4	Setiap karyawan memiliki loyalitas yang tinggi untuk terus bekerja dan memajukan perusahaan					

5	Karyawan menghasilkan motivasi dan prestasi dalam pekerjaan yang dijalannya					
---	---	--	--	--	--	--

Pernyataan Berikut Berhubungan Dengan Kinerja

No	Pernyataan	STS	TS	N	S	SS
1	Karyawan memiliki integritas yang tinggi terhadap tugas dan tanggung jawab yang diemban					
2	Karyawan mampu mencapai target yang ditentukan perusahaan					
3	Pekerjaan yang diselesaikan tepat pada waktu yang ditargetkan					
4	Karyawan berinisiatif dalam menjalankan tugas, bahkan mengambil keputusan sendiri yang dianggap baik tanpa bantuan atasan					
5	Karyawan memiliki memiliki sikap konsisten dalam bekerja					
6	Pekerjaan diselesaikan dengan tepat waktu					

Keterangan: STS: Sangat Tidak Setuju, TS: Tidak Setuju, N: Netral, S: Setuju, SS: Sangat Setuju

Lampiran 03. Hasil Kuesioner Untuk Uji Validitas dan Realibitas Variabel Penempatan Karyawan, Pengembangan Karier dan Kinerja Karyawan

Data Hasil Kuisioner Penempatan Karyawan

No Responden	Penempatan Karyawan X1				TOTAL (X1)
	X1.1	X1.2	X1.3	X1.4	
1	4	5	5	5	19
2	3	3	3	3	12
3	3	4	3	3	13
4	3	3	3	3	12
5	4	4	4	4	16
6	5	5	5	5	20
7	4	4	3	3	14
8	3	3	4	4	14
9	3	3	3	3	12
10	4	4	3	3	14
11	3	3	3	3	12
12	3	3	3	3	12
13	3	3	3	3	12
14	3	3	3	3	12
15	4	4	3	3	14
16	3	3	3	3	12
17	4	3	3	3	13
18	3	3	4	4	14
19	4	4	4	4	16
20	4	3	3	3	13

21	4	3	3	3	13
22	3	3	4	4	14
23	3	3	3	3	12
24	4	4	4	4	16
25	4	4	4	4	16
26	4	4	3	3	14
27	5	5	5	5	20
28	4	4	3	3	14
29	4	4	4	4	16
30	4	3	4	4	15
31	5	3	3	3	14
32	3	4	3	3	13
33	5	5	4	4	18
34	4	3	3	3	13
35	4	5	4	4	17
36	4	3	4	4	15
37	4	4	4	4	16
38	4	4	4	4	16
39	3	3	4	4	14
40	3	3	3	3	12
41	4	3	3	3	13
42	3	4	3	3	13
43	3	4	3	3	13
44	3	3	4	4	14
45	3	3	3	3	12
46	4	3	3	3	13
47	4	4	3	3	14
48	4	3	3	3	13
49	3	3	4	4	14
50	3	4	4	4	15
51	4	4	3	3	14

Data Hasil Kuisisioner Pengembangan Karier

No Responden	Pengembangan Karier (X2)					TOTAL (X2)
	X2.1	X2.2	X2.3	X2.4	X2.5	
1	2	3	3	3	3	14
2	4	5	5	4	5	23
3	3	3	3	3	3	15
4	3	2	3	3	3	14
5	3	3	3	4	3	16
6	4	4	4	4	5	21
7	5	5	5	5	5	25
8	2	1	3	3	3	12
9	3	3	2	2	3	13

10	3	3	3	3	3	15
11	2	2	3	3	2	12
12	3	3	3	4	4	17
13	3	3	3	3	3	15
14	3	3	3	3	3	15
15	3	3	3	3	3	15
16	2	2	3	3	2	12
17	3	3	3	3	3	15
18	2	3	3	3	2	13
19	3	3	4	4	4	18
20	4	4	4	4	4	20
21	4	3	3	3	4	17
22	2	3	3	3	2	13
23	3	3	4	3	3	16
24	3	3	3	3	4	16
25	4	4	4	4	4	20
26	4	4	4	4	4	20
27	4	4	3	3	4	18
28	5	5	5	5	5	25
29	4	4	3	3	4	18
30	4	4	4	4	4	20
31	4	3	4	4	4	19
32	5	3	3	4	5	20
33	3	2	3	3	3	14
34	5	5	4	4	5	23
35	4	3	3	4	4	18
36	4	5	4	4	4	21
37	4	3	4	4	4	19
38	4	4	4	4	4	20
39	4	3	4	4	4	19
40	3	3	4	4	3	17
41	3	3	3	3	3	15
42	4	3	3	3	4	17
43	3	3	3	3	3	15
44	3	4	3	3	3	16
45	3	3	4	4	3	17
46	3	3	3	3	3	15
47	4	3	3	4	4	18
48	4	4	3	4	4	19
49	4	3	3	3	4	17
50	3	3	4	3	3	16
51	3	4	4	3	3	17

Data Hasil Kuisisioner Kinerja Karyawan

No Responden	Kinerja (Y)						TOTAL Kinerja (Y)
	Y.1	Y.2	Y.3	Y.4	Y.5	Y.6	
1	5	4	5	4	3	4	25
2	3	3	3	3	3	5	20
3	3	3	3	3	3	3	18
4	3	3	3	3	3	3	18
5	3	4	3	4	4	4	22
6	4	3	3	3	3	4	20
7	5	5	5	2	3	5	25
8	3	3	3	3	2	3	17
9	2	2	2	3	3	2	14
10	3	3	3	2	3	3	17
11	3	3	3	3	3	3	18
12	3	4	3	3	3	4	20
13	3	3	3	3	3	3	18
14	3	4	3	3	3	4	20
15	3	3	3	2	3	3	17
16	3	3	3	3	3	3	18
17	3	3	3	2	3	5	19
18	3	3	3	3	4	3	19
19	4	4	4	4	4	4	24
20	4	4	4	4	3	4	23
21	3	3	3	2	3	3	17
22	3	3	3	3	4	3	19
23	4	3	4	3	3	3	20
24	3	3	3	4	4	3	20

25	5	4	5	4	4	4	26
26	3	4	3	4	3	4	21
27	3	3	3	5	5	3	22
28	4	5	4	4	3	5	25
29	3	3	3	4	4	3	20
30	4	4	4	4	4	4	24
31	4	4	4	5	3	4	24
32	3	4	3	3	3	4	20
33	3	3	3	5	4	4	22
34	4	5	4	4	3	5	25
35	3	4	3	4	4	4	22
36	4	4	4	4	4	4	24
37	4	4	4	4	4	4	24
38	4	4	4	4	4	4	24
39	4	4	4	3	4	4	23
40	4	4	4	3	3	4	22
41	3	3	3	4	3	3	19
42	3	4	3	3	3	4	20
43	3	3	3	3	3	3	18
44	3	3	3	3	4	3	19
45	4	4	4	3	3	4	22
46	3	3	3	4	3	3	19
47	3	4	3	4	3	4	21
48	3	4	3	4	3	4	21
49	3	3	3	3	4	3	19
50	4	3	4	3	4	3	21
51	4	3	4	4	3	3	21



**Lampiran 04 . Output SPSS Uji Validitas Dan Reliabilitas Kuesioner
Penempatan Karyawan**

Output SPSS Uji Validitas Kuesioner Penempatan Karyawan

Correlations

		X1.1	X1.2	X1.3	X1.4	PENEMP ATAN KARYA WAN
X1.1	Pearson Correlation	1	.534**	.338*	.338*	.779**
	Sig. (2-tailed)		.000	.015	.015	.000
	N	51	51	51	51	51
X1.2	Pearson Correlation	.534**	1	.505**	.505**	.859**
	Sig. (2-tailed)	.000		.000	.000	.000
	N	51	51	51	51	51
X1.3	Pearson Correlation	.338*	.505**	1	1.000**	.760**
	Sig. (2-tailed)	.015	.000		.000	.000
	N	51	51	51	51	51
X1.4	Pearson Correlation	.338*	.505**	1.000**	1	.760**
	Sig. (2-tailed)	.015	.000	.000		.000
	N	51	51	51	51	51
PENEMPATAN KARYAWAN	Pearson Correlation	.779**	.859**	.760**	.760**	1
	Sig. (2-tailed)	.000	.000	.000	.000	
	N	51	51	51	51	51

** . Correlation is significant at the 0.01 level (2-tailed).

* . Correlation is significant at the 0.05 level (2-tailed).

Output SPSS Uji Reliabilitas Kuesioner Penempatan Karyawan

Reliability Statistics

Cronbach's Alpha	N of Items
.820	4

Case Processing Summary

		N	%
Cases	Valid	51	100.0
	Excluded ^a	0	.0
	Total	51	100.0

a. Listwise deletion based on all variables in the procedure.

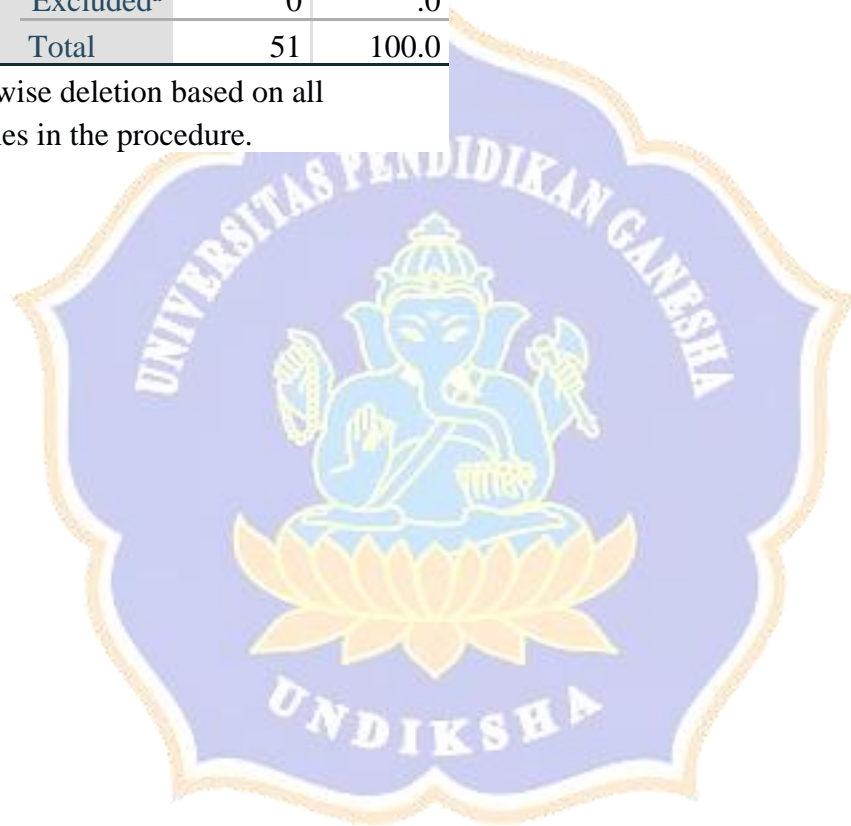

Lampiran 05. Output SPSS Uji Validitas Dan Reliabilitas Kuesioner Pengembangan Karier

Output SPSS Uji Validitas Kuesioner Pengembangan Karier

		Correlations					PENGEMBANGAN KARIER
		X2.1	X2.2	X2.3	X2.4	X2.5	
X2.1	Pearson Correlation	1	.682**	.502**	.655**	.907**	.897**
	Sig. (2-tailed)		.000	.000	.000	.000	.000
	N	51	51	51	51	51	51
X2.2	Pearson Correlation	.682**	1	.621**	.548**	.648**	.837**
	Sig. (2-tailed)	.000		.000	.000	.000	.000
	N	51	51	51	51	51	51
X2.3	Pearson Correlation	.502**	.621**	1	.748**	.538**	.778**
	Sig. (2-tailed)	.000	.000		.000	.000	.000
	N	51	51	51	51	51	51
X2.4	Pearson Correlation	.655**	.548**	.748**	1	.681**	.832**
	Sig. (2-tailed)	.000	.000	.000		.000	.000
	N	51	51	51	51	51	51
X2.5	Pearson Correlation	.907**	.648**	.538**	.681**	1	.900**
	Sig. (2-tailed)	.000	.000	.000	.000		.000
	N	51	51	51	51	51	51
PENGEMBANGAN KARIER	Pearson Correlation	.897**	.837**	.778**	.832**	.900**	1
	Sig. (2-tailed)	.000	.000	.000	.000	.000	
	N	51	51	51	51	51	51

** . Correlation is significant at the 0.01 level (2-tailed).

Output SPSS Uji Reliabilitas Kuesioner Pengembangan Karier

Reliability Statistics

Cronbach's Alpha	N of Items
.901	5

Case Processing Summary

		N	%
Cases	Valid	51	100.0
	Excluded ^a	0	.0
	Total	51	100.0

a. Listwise deletion based on all variables in the procedure.

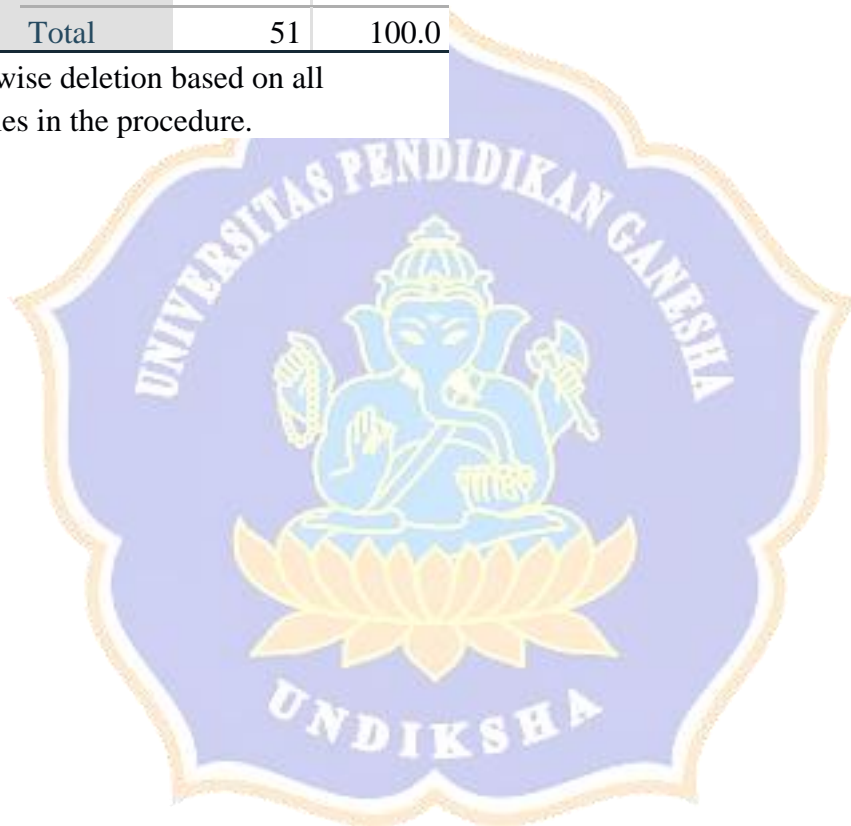

Lampiran 06 . Output SPSS Uji Validitas Dan Reliabilitas Kuesioner Kinerja Karyawan

Output SPSS Uji Validitas Kuesioner Kinerja Karyawan

		Correlations						KINERJA KARYAWAN
		Y.1	Y.2	Y.3	Y.4	Y.5	Y.6	AN
Y.1	Pearson Correlation	1	.598**	.976**	.181	.089	.491**	.812**
	Sig. (2-tailed)		.000	.000	.203	.535	.000	.000
	N	51	51	51	51	51	51	51
Y.2	Pearson Correlation	.598**	1	.626**	.260	-.010	.794**	.810**
	Sig. (2-tailed)	.000		.000	.066	.946	.000	.000
	N	51	51	51	51	51	51	51
Y.3	Pearson Correlation	.976**	.626**	1	.199	.109	.476**	.824**
	Sig. (2-tailed)	.000	.000		.161	.445	.000	.000
	N	51	51	51	51	51	51	51
Y.4	Pearson Correlation	.181	.260	.199	1	.408**	.147	.559**
	Sig. (2-tailed)	.203	.066	.161		.003	.304	.000
	N	51	51	51	51	51	51	51
Y.5	Pearson Correlation	.089	-.010	.109	.408**	1	-.067	.652*
	Sig. (2-tailed)	.535	.946	.445	.003		.641	.011
	N	51	51	51	51	51	51	51
Y.6	Pearson Correlation	.491**	.794**	.476**	.147	-.067	1	.708**
	Sig. (2-tailed)	.000	.000	.000	.304	.641		.000
	N	51	51	51	51	51	51	51
KINERJA KARYAWAN	Pearson Correlation	.812**	.810**	.824**	.559**	.352*	.708**	1
	Sig. (2-tailed)	.000	.000	.000	.000	.011	.000	
	N	51	51	51	51	51	51	51

** . Correlation is significant at the 0.01 level (2-tailed).

* . Correlation is significant at the 0.05 level (2-tailed).

Output SPSS Uji Reliabilitas Kuesioner Kinerja Karyawan

Reliability Statistics

Cronbach's Alpha	N of Items
.765	6

Case Processing Summary

	N	%	
Cases	Valid	51	100.0
	Excluded ^a	0	.0
	Total	51	100.0

a. Listwise deletion based on all variables in the procedure.

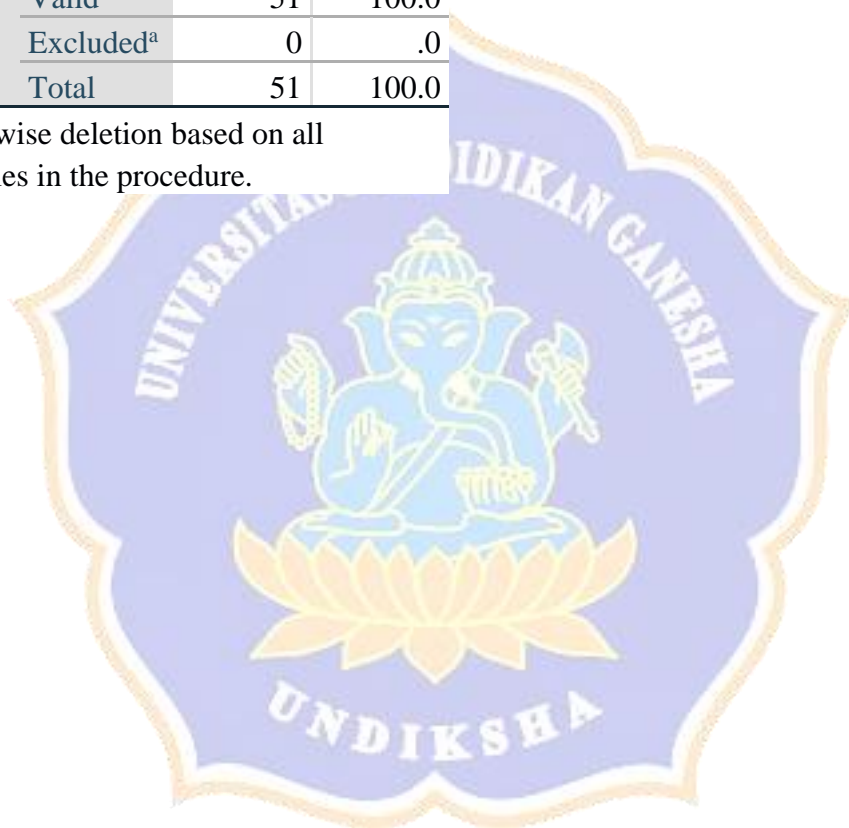

Lampiran 07. Output SPSS Uji Asumsi Klasik

Hasil Uji Normalitas

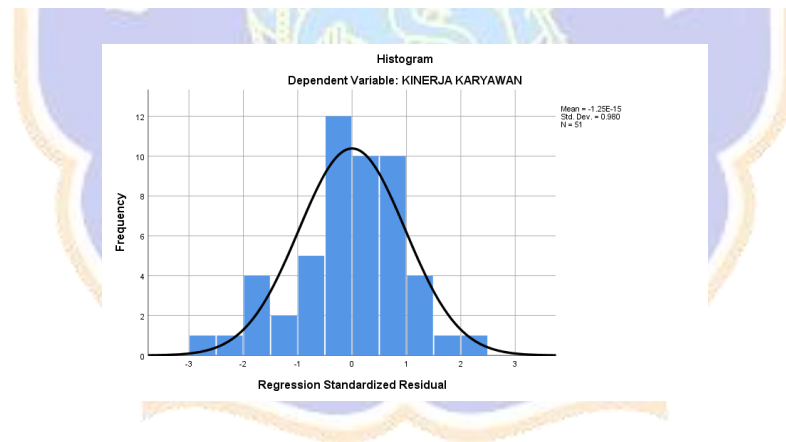
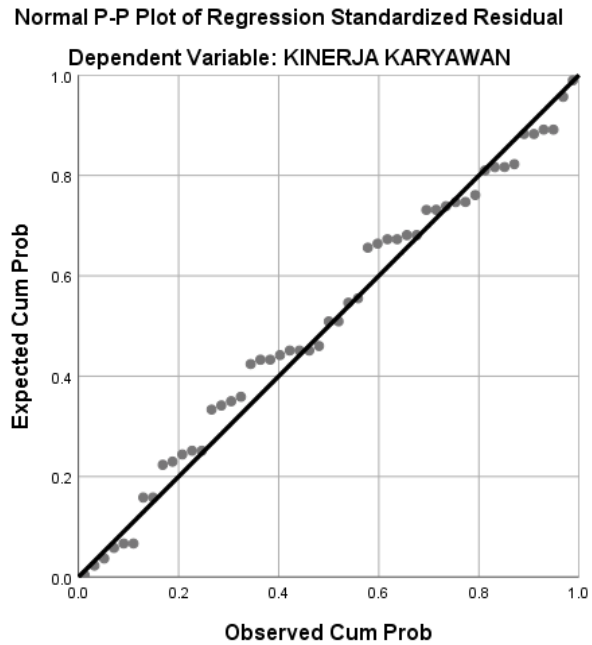

Hasil Uji Multikolinieritas

Coefficients^a

Model	Unstandardized Coefficients	Standardized Coefficients	t	Sig.	Collinearity Statistics

		B	Std. Error	Beta			Tolerance	VIF
1	(Constant)	6.200	2.092		2.964	.005		
	PENEMPATAN KARYAWAN	.520	.173	.298	3.000	.004	.949	1.054
	PENGEMBANGAN KARIER	.521	.084	.615	6.194	.000	.949	1.054

a. Dependent Variable: KINERJA KARYAWAN

Hasil Uji Heteroskedastisitas

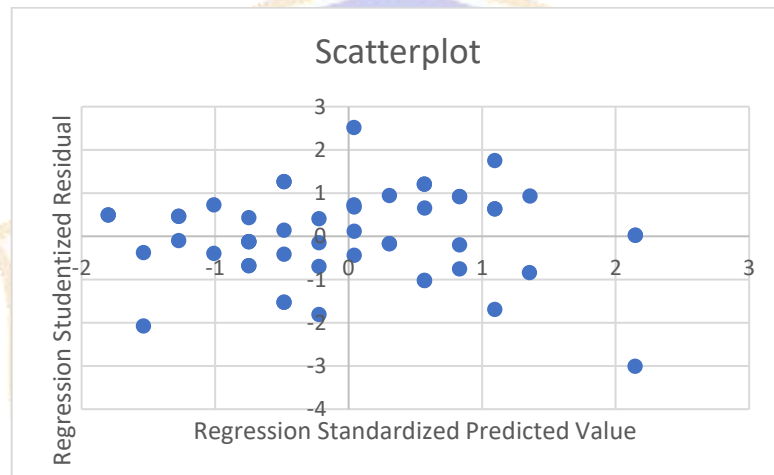

Lampiran 08. Output SPSS Analisis Regresi Linier Berganda

Model Summary^b

Model	R	R Square	Adjusted R Square	Std. Error of the Estimate	Durbin-Watson
1	.742 ^a	.550	.532	1.82748	2.086

a. Predictors: (Constant), PENGEMBANGAN KARIER, PENEMPATAN KARYAWAN

b. Dependent Variable: KINERJA KARYAWAN

ANOVA^a

Model		Sum of Squares	df	Mean Square	F	Sig.
1	Regression	196.284	2	98.142	29.387	.000 ^b
	Residual	160.305	48	3.340		
	Total	356.588	50			

a. Dependent Variable: KINERJA KARYAWAN

b. Predictors: (Constant), PENGEMBANGAN KARIER, PENEMPATAN KARYAWAN

		Coefficients ^a									
Model		Unstandardized Coefficients		Standardized Coefficients Beta	t	Sig.	Correlations			Collinearity Statistics	
		B	Std. Error				Zero-order	Partial	Part	Tolerance	VIF
1	(Constant)	6.200	2.092		2.964	.005					
	PENEMPATAN KARYAWAN	.520	.173	.298	3.000	.004	.437	.397	.290	.949	1.054
	PENGEMBANGAN KARIER	.521	.084	.615	6.194	.000	.683	.666	.599	.949	1.054

a. Dependent Variable: KINERJA KARYAWAN



Lampiran 09. Gambaran Umum Lokasi Penelitian



Agoda.com

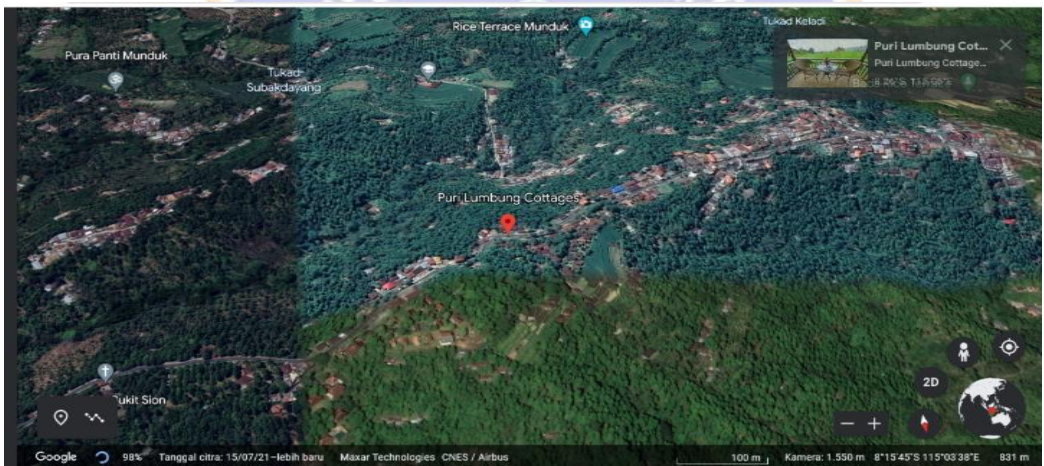

Google Earth

Lampiran 10. Surat Keterangan Penelitian



SURAT KETERANGAN

Management Puri Lumbung Cottages bersama ini menerangkan bahwa :

I Gusti Putu Wahyu Pratama Putra

Memang benar melakukan penelitian di Human Resources Department mulai Desember 2022 – Mei 2023

Demikian surat keterangan ini dibuat untuk dapat digunakan sebagaimana mestinya.

Munduk, 14 Mei 2023

Management,

Nyoman Wishnu Harisaputra

Lampiran 11. Review Pengunjung Hotel Puri Lumbung Cottage

NO	NAME	Tanggal-Tahun	Review Puri Lumbung Cottages Restaurant And Spa
1	Mary	18 Februari 2023	Restorannya ok untuk sarapan, tapi kami berdua makan malam yang mengerikan. Misalnya sate ayam tidak dipanggang seperti biasa dan tidak bisa dimakan. Menunggu cukup lama untuk memasuki kamar
2	Aude	16 Juni 2022	Kamar cukup gelap dan kurang ketel. Kasurnya sedikit digunakan. Pegawai tidak baik dalam Bahasa Inggris. Kami merasa makanannya kurang bumbu atau sentuhan Indonesia yang sangat kami sukai.
3	Michael	17 Mei 2022	Hanya <i>Wifi</i> di bagian penerima tamu, menu makan malam sangat terbatas dan makanannya tidak terlalu enak. Ada perasaan bahwa tempat itu tidak dirawat dengan baik. Kamar tidak memiliki fasilitas pembuat kopi. Untuk harga yang diharapkan.
4	Caroline	12 Agustus 2022	Kenyamanan kamar sangat mendasar: tombol <i>shower</i> macet (keamanan tingkat menengah), kamar kecil, tanpa pemandangan, dengan hampir tidak ada peralatan meskipun harganya tidak murahan. Tidak ada kolam renang.
5	Capucine	12 September 2022	Nilai uang terburuk dari perjalanan 3 minggu kami ke Bali. Pondok itu dalam kondisi yang sangat buruk (daun jendela rusak, kelambu berlubang, seprai bernoda). Kami tidur 2 malam dan 2 malam ketika kami kembali ke tempat

			tidur, kami menemukan kotoran tikus segar di tempat tidur kami meskipun kami tidak punya makanan. Saya bahkan menemukan ikat pinggang saya digerogoti oleh saya tidak tahu serangga atau binatang apa!!!! Harga taksi yang ditawarkan oleh hotel selangit. Pelayanan karyawan kurang baik dalam berbicara. Dengan hanya menanyakan restoran di daerah tersebut, kami menemukan untuk perjalanan yang sama 200k lebih murah. Harga makanan dan minuman di restoran tidak sebanding dengan tingkat kualitas hotel secara umum. Untuk harga yang persis sama, kami benar-benar lebih baik (sejauh ini!) Di hotel lain.
6	Myriam	16 Juni 2022	Rasio harga-kinerja sangat rendah. Tidak ada peralatan gaya ketel misalnya, kamar mandi yang cukup mendasar, untuk harga tentunya. Situasi tidak memungkinkan berjalan kaki untuk tamu tidak bermotor. Dan karena itu kewajiban untuk makan di restoran hotel yang memiliki menu yang buruk dan tidak terlalu enak.
7	Sara	26 September 2022	Tempat tidur tidak nyaman dan kecil untuk 2 orang (kami merasa kasurnya agak tua). Kamar kami benar-benar tanpa cahaya yang cukup (cahaya alami). Sarapan hambar (tapi makan siang dan makan malam sangat enak).
8	Saumya	19 Juli 2022	<i>Housekeeping</i> mencuci handuk setiap hari meskipun kami tidak memintanya (yang sangat tidak ramah). Harga laundry cukup mahal.

9	Mandy101	11 September 2022	Makanan kurang rasanya dibandingkan dengan tempat lain dan mahal. Kami makan malam di sini tetapi seharusnya berjalan keluar dan menemukan makanan.
10	Tim-philipp	14 Maret 2020	Ruangan itu sangat gelap dan tidak ada brankas di kamar seperti yang diiklankan. Komplain kamar pentaannya tidak bagus.Tapi pemandangan itu menakjubkan.

Sumber : [Booking.com/Puri-Lumbung](https://www.booking.com/Puri-Lumbung)

