

## LAMPIRAN

### Lampiran 1. Kuesioner Penelitian

#### 1. Keputusan Investasi (Y)

No.	Pernyataan	SS	S	N	TS	STS
<b>Merasa aman ketika menginvestasikan uang di pasar modal</b>						
1	Saya memilih investasi di pasar modal karena merasa aman di bawah pengawasan OJK.					
2	Saya yakin berinvestasi di pasar modal aman karena Bursa Efek Indonesia sebagai regulator pasar modal di Indonesia memberikan jaminan keamanan berinvestasi					
3	Saya merasa aman untuk menginvestasikan uang di pasar modal karena dilindungi oleh pemerintah dan Undang-Undang.					
<b>Mencari dan memperbaharui informasi tentang saham yang diinginkan</b>						
4	Saya dengan mudah mendapatkan informasi terbaru mengenai saham melalui internet.					
5	Saya selalu melihat pergerakan harga saham melalui aplikasi atau siaran berita.					
6	Saya selalu memperbaharui informasi mengenai kondisi ekonomi terkini karena dapat mempengaruhi perdagangan saham.					
<b>Memperbaharui pengetahuan tentang analisis saham</b>						
7	Saya memperdalam analisis penilaian saham melalui buku.					
8	Saya memperdalam analisis penilaian saham melalui media sosial.					
9	Saya menilai kondisi perusahaan secara mendalam melalui analisis fundamental sebelum membeli saham perusahaan tersebut.					
10	Saya menganalisis pergerakan harga saham					

	perusahaan melalui analisis teknikal sebelum membeli saham perusahaan tersebut					
--	--------------------------------------------------------------------------------	--	--	--	--	--

(Sumber: Ristanto, 2020)

## 2. Literasi Keuangan (X1)

No.	Pernyataan	SS	S	N	TS	STS
<b>Pengetahuan Keuangan</b>						
1	Saya mempunyai kemampuan dalam mengalokasikan anggaran pribadi					
2	Saya mempunyai kemampuan menghitung biaya dari transaksi keuangan					
3	Saya mempunyai kemampuan untuk mengetahui manfaat dari transaksi keuangan					
<b>Keterampilan dalam mengelola keuangan</b>						
4	Saya rutin menyisihkan uang secara teratur, untuk pengeluaran yang tidak terduga					
5	Saya selalu mengontrol pengeluaran sesuai anggaran yang sudah saya tetapkan					
<b>Perilaku mengenai keuangan</b>						
6	Saya selalu tertarik dengan berita tentang keuangan					
7	Saya merasa tertarik berurusan dengan Lembaga keuangan					
<b>Sikap terhadap keuangan</b>						
8	Saya selalu membandingkan harga sebelum memutuskan untuk memilih produk atau jasa					
9	Saya mampu menggunakan jasa dan produk keuangan dengan bijak					

(Sumber: Bongomin et al, 2016)

## 3. Pengetahuan Investasi (X2)

No.	Pernyataan	SS	S	N	TS	STS
<b>Pengetahuan dasar penilaian saham.</b>						
1	Pengetahuan dasar tentang investasi sangat penting bagi calon investor dan investor pemula.					
2	Sekolah pasar modal membantu investor untuk menambah pengetahuan investasi.					
3	Saya membeli saham ketika harganya relatif rendah					
4	Saya menjual saham ketika harganya lebih tinggi dari harga waktu beli					
<b>Keamanan tentang kondisi berinvestasi.</b>						
5	Pemahaman tentang pengetahuan kondisi investasi wajib dikuasai sebelum melakukan investasi					
<b>Pengetahuan dasar investasi baik dari tingkat risiko, dan tingkat return</b>						
6	Saya berinvestasi pada perusahaan yang memberikan return cukup tinggi					
7	Saya melakukan analisis perhitungan untuk mengetahui return yang akan diperoleh sebelum memilih perusahaan untuk diinvestasikan					
8	Saya melakukan investasi dengan harapan mendapat keuntungan yang berlipat.					

(Sumber: Syaputri (2021) dan Rusda (2020))

## 4. Persepsi Risiko (X3)

No.	Pernyataan	SS	S	N	TS	STS
<b>Tingkat Risiko membantu meminimalisir kerugian.</b>						

1	Mengukur tingkat risiko membantu investor dalam meminimalisir terjadinya kerugian.					
<b>Tingkat risiko sebanding dengan keuntungan yang akan didapatkan</b>						
2	Besarnya keuntungan yang diperoleh sebanding dengan risiko yang akan ditanggung.					
3	Menurut saya, investasi saham di pasar modal memberikan keuntungan yang besar sesuai dengan risiko yang ada					
4	Tingkat risiko tinggi merupakan tantangan yang menarik					
<b>Tingkat risiko tinggi merupakan tantangan yang menarik</b>						
5	Investasi dengan tingkat risiko tinggi namun return nya juga tinggi merupakan tantangan yang menarik bagi saya.					

(Sumber: Syaputri, 2021)

#### 5. Motivasi Investasi (X5)

No.	Pernyataan	SS	S	N	TS	STS
<b>Motivasi dimulai dari adanya perubahan energi atau tenaga dalam diri pribadi seseorang.</b>						
1	Saya merasa bersemangat dalam mengikuti seminar tentang investasi.					
2	Saya sangat antusias untuk ikut serta saat melihat pamflet pelatihan atau seminar investasi.					
3	Saya sangat memperhatikan saat narasumber menjelaskan tentang materi investasi dalam kegiatan pelatihan atau seminar.					
<b>Motivasi ditandai dengan timbulnya perasaan yang mengarah ke tingkah laku seseorang.</b>						
4	Saya akan memulai dengan menyisihkan uang					

	sedikit demi sedikit untuk membeli produk investasi.					
5	Saya akan memulai dengan mengatur anggaran keuangan baik terutama dalam hal pengeluaran atau konsumsi.					
6	Saya akan memulai dengan membeli produk (selain untuk konsumsi) yang memiliki nilai investasi (memiliki nilai jual kembali) di masa depan					
<b>Motivasi ditandai oleh reaksi-reaksi untuk mencapai tujuan.</b>						
7	Mulai menyusun rencana investasi jangka panjang ataupun pendek.					
8	Men-download video tutorial investasi					
9	Membeli buku-buku untuk panduan dan tips-tips dalam investasi.					

(Sumber: Syaputri, 2021)

## Lampiran 2. Tabulasi Data

### Literasi Keuangan (X1)

No.	X1.1	X1.2	X1.3	X1.4	X1.5	X1.6	X1.7	X1.8	X1.9	JUMLAH
1	4	5	5	5	5	5	5	5	5	44
2	4	5	5	5	5	5	4	5	5	43
3	5	5	5	5	5	5	4	5	4	43
4	5	4	5	5	5	5	4	5	5	43
5	4	4	5	5	5	5	3	5	3	39
6	5	4	5	5	5	5	3	5	4	41
7	4	3	5	5	5	4	5	5	3	39
8	4	5	4	5	5	4	3	5	4	39
9	5	3	5	5	5	4	3	4	4	38
10	4	5	5	5	5	4	3	4	4	39
11	5	4	3	5	5	4	3	4	4	37
12	5	5	4	5	5	4	4	4	4	40
13	5	4	5	5	3	5	3	4	3	37
14	4	5	5	5	5	5	3	4	3	39
15	4	4	5	5	5	5	3	4	3	38

16	4	4	5	5	5	5	3	4	3	38
17	4	5	5	5	5	4	3	4	3	38
18	4	5	4	5	5	3	4	4	3	37
19	4	4	5	5	3	5	3	4	4	37
20	4	4	3	5	5	5	3	4	3	36
21	4	3	4	5	5	5	4	3	4	37
22	3	4	4	5	5	4	3	3	3	34
23	4	4	5	5	5	4	4	3	4	38
24	4	5	5	5	5	4	3	4	4	39
25	4	5	4	5	5	4	4	4	3	38
26	4	5	4	5	5	4	4	4	3	38
27	4	4	4	4	5	4	3	3	3	34
28	4	4	4	4	5	5	3	3	3	35
29	4	4	4	4	5	5	3	3	3	35
30	4	5	4	5	5	5	3	3	3	37
31	4	5	4	5	5	5	4	3	4	39
32	4	5	5	5	5	4	3	3	3	37
33	4	4	4	4	5	4	4	3	4	36
34	4	4	4	5	5	4	3	4	4	37
35	4	4	4	4	5	4	4	4	3	36
36	4	3	4	4	5	4	4	4	3	35
37	4	5	4	4	5	4	3	4	3	36
38	5	5	5	4	5	5	3	4	3	39
39	4	5	5	4	5	5	3	3	3	37
40	5	4	5	4	5	5	3	4	3	38
41	4	5	4	4	5	5	3	4	3	37
42	4	4	5	5	5	5	3	3	3	37
43	4	4	5	5	5	4	3	3	3	36
44	4	4	5	5	5	5	4	4	3	39
45	4	4	5	4	5	5	3	4	4	38
46	4	5	5	5	5	5	3	4	3	39
47	4	5	4	5	5	5	4	3	4	39
48	4	4	5	5	5	4	3	3	3	36
49	4	4	4	4	5	4	4	3	4	36
50	3	4	4	4	5	4	3	4	4	35
51	4	4	3	4	3	4	4	4	3	33
52	4	4	3	3	5	3	4	4	3	33
53	4	4	4	4	5	4	3	3	3	34
54	4	4	4	4	4	4	3	3	3	33
55	3	4	4	4	5	3	3	3	3	32
56	3	3	4	5	5	3	4	3	4	34
57	3	4	3	5	5	4	3	3	4	34
58	4	5	2	5	3	4	3	3	3	32







145	3	3	4	4	3	2	4	3	3	29
146	3	4	4	4	4	3	4	2	3	31
147	4	2	3	3	3	3	3	3	3	27
148	5	5	5	5	5	5	5	5	5	45
149	3	4	4	4	3	4	3	3	3	31
150	5	5	5	5	5	5	5	5	5	45
151	4	4	5	4	4	4	4	4	4	37
152	3	5	4	5	3	4	5	3	5	37
153	3	4	4	4	3	4	3	3	3	31
154	4	5	5	5	4	5	5	5	5	43
155	5	5	4	4	3	4	5	5	4	39
156	4	5	5	5	5	5	5	5	5	44
157	4	5	5	5	5	5	4	5	5	43
158	5	5	5	5	5	5	4	5	4	43
159	5	4	5	5	5	5	4	5	5	43
160	4	4	5	5	5	5	3	5	3	39
161	5	4	5	5	5	5	3	5	4	41
162	4	3	5	5	5	4	5	5	3	39
163	4	5	4	5	5	4	3	5	4	39
164	5	3	5	5	5	4	3	4	4	38
165	4	5	5	5	5	4	3	4	4	39
166	5	4	3	5	5	4	3	4	4	37
167	5	5	4	5	5	4	4	4	4	40
168	5	4	5	5	3	5	3	4	3	37
169	4	5	5	5	5	5	3	4	3	39
170	4	4	5	5	5	5	3	4	3	38
171	4	4	5	5	5	5	3	4	3	38
172	4	5	5	5	5	4	3	4	3	38
173	4	5	4	5	5	3	4	4	3	37
174	4	4	5	5	3	5	3	4	4	37
175	4	4	3	5	5	5	3	4	3	36
176	4	3	4	5	5	5	4	3	4	37
177	3	4	4	5	5	4	3	3	3	34
178	4	4	5	5	5	4	4	3	4	38
179	4	5	5	5	5	4	3	4	4	39
180	4	5	4	5	5	4	4	4	3	38
181	4	5	4	5	5	4	4	4	3	38
182	4	4	4	4	5	4	3	3	3	34
183	4	4	4	4	5	5	3	3	3	35
184	4	4	4	4	5	5	3	3	3	35
185	4	5	4	5	5	5	3	3	3	37

**Pengetahuan Investasi (X2)**

No.	X2.1	X2.2	X2.3	X2.4	X2.5	X2.6	X2.7	X2.8	JUMLAH
1	5	5	5	4	5	5	5	5	39
2	3	4	4	4	5	5	5	5	35
3	4	5	4	5	5	5	5	5	38
4	4	4	5	5	4	5	5	5	37
5	4	4	4	4	4	5	5	5	35
6	4	4	4	5	4	5	5	5	36
7	4	5	4	4	3	5	5	5	35
8	5	5	4	4	5	4	5	5	37
9	5	5	4	5	3	5	5	5	37
10	5	4	4	4	5	5	5	5	37
11	3	4	5	5	4	3	5	5	34
12	4	4	5	5	5	4	5	5	37
13	4	4	4	5	4	5	5	3	34
14	4	4	4	4	5	5	5	5	36
15	3	4	4	4	4	5	5	5	34
16	4	4	4	4	4	5	5	5	35
17	3	5	4	4	5	5	5	5	36
18	3	5	4	4	5	4	5	5	35
19	5	4	4	4	4	5	5	3	34
20	5	5	4	4	4	3	5	5	35
21	5	5	4	4	3	4	5	5	35
22	5	5	4	3	4	4	5	5	35
23	3	4	4	4	4	5	5	5	34
24	3	4	4	4	5	5	5	5	35
25	4	4	4	4	5	4	5	5	35
26	3	4	4	4	5	4	5	5	34
27	3	4	4	4	4	4	4	5	32
28	4	5	4	4	4	4	4	5	34
29	3	4	4	4	4	4	4	5	32
30	3	3	5	4	5	4	5	5	34
31	3	4	4	4	5	4	5	5	34
32	3	4	4	4	5	5	5	5	35
33	3	4	4	4	4	4	4	5	32
34	4	5	4	4	4	4	5	5	35
35	3	4	4	4	4	4	4	5	32
36	3	3	3	4	3	4	4	5	29
37	3	4	4	4	5	4	4	5	33
38	4	4	4	5	5	5	4	5	36
39	3	4	4	4	5	5	4	5	34
40	3	4	4	5	4	5	4	5	34

41	4	4	4	4	5	4	4	5	34
42	4	4	4	4	4	5	5	5	35
43	4	4	4	4	4	5	5	5	35
44	3	4	4	4	4	5	5	5	34
45	4	4	4	4	4	5	4	5	34
46	3	5	4	4	5	5	5	5	36
47	3	5	4	4	5	4	5	5	35
48	3	4	4	4	4	5	5	5	34
49	3	5	4	4	4	4	4	5	33
50	3	5	4	3	4	4	4	5	32
51	3	3	3	4	4	3	4	3	27
52	3	4	3	4	4	3	3	5	29
53	3	5	3	4	4	4	4	5	32
54	3	4	4	4	4	4	4	4	31
55	3	5	4	3	4	4	4	5	32
56	3	4	4	3	3	4	5	5	31
57	3	4	3	3	4	3	5	5	30
58	3	2	4	4	5	2	5	3	28
59	3	4	2	4	4	2	4	5	28
60	2	3	3	2	3	3	4	3	23
61	4	4	4	4	4	4	4	4	32
62	4	5	4	5	5	5	5	5	38
63	3	4	4	5	4	4	4	4	32
64	4	4	4	4	4	4	4	4	32
65	4	5	4	5	4	4	4	4	34
66	4	4	4	5	5	4	5	4	35
67	4	4	4	4	4	4	4	4	32
68	4	4	3	4	5	4	5	4	33
69	4	4	3	3	3	3	3	3	26
70	4	3	3	3	2	3	2	3	23
71	5	5	5	5	5	5	5	5	40
72	3	3	3	4	4	3	4	3	27
73	5	5	5	5	5	5	5	5	40
74	3	4	4	5	4	5	4	5	34
75	5	5	4	2	3	4	3	4	30
76	3	3	3	4	2	3	2	3	23
77	5	4	3	4	5	5	5	5	36
78	4	4	4	5	5	5	5	5	37
79	5	5	5	5	5	5	5	5	40
80	4	5	4	5	4	4	4	4	34
81	4	5	5	5	5	5	5	5	39
82	4	4	4	5	5	5	5	5	37

83	4	5	5	5	4	5	4	5	37
84	3	4	3	5	4	4	4	4	31
85	4	4	4	3	3	3	3	3	27
86	5	5	4	5	5	5	5	5	39
87	4	4	4	4	4	4	4	4	32
88	4	4	3	4	4	4	4	4	31
89	5	5	4	5	5	5	5	5	39
90	4	4	5	5	5	5	5	5	38
91	4	4	4	4	4	4	4	4	32
92	5	5	5	5	4	4	4	4	36
93	5	4	4	4	4	3	4	3	31
94	4	4	4	4	4	4	4	4	32
95	5	4	4	5	4	4	4	4	34
96	5	4	5	4	4	4	4	4	34
97	4	4	4	4	4	4	4	4	32
98	4	4	5	4	3	4	3	4	31
99	3	3	3	4	3	4	3	4	27
100	3	3	2	3	3	4	3	4	25
101	5	5	5	5	5	5	5	5	40
102	4	3	4	3	3	3	3	3	26
103	5	5	5	5	5	5	5	5	40
104	5	5	4	4	4	3	4	3	32
105	2	4	3	5	4	5	4	5	32
106	4	3	2	3	3	3	3	3	24
107	4	5	5	4	3	5	3	5	34
108	5	5	5	4	4	4	4	4	35
109	5	5	5	5	5	5	5	5	40
110	5	4	4	5	4	4	4	4	34
111	5	5	5	5	5	4	5	4	38
112	5	5	5	4	4	4	4	4	35
113	5	5	4	5	5	4	5	4	37
114	5	4	4	4	3	3	3	3	29
115	3	3	3	4	4	4	4	4	29
116	5	5	5	5	4	5	4	5	38
117	4	4	4	4	4	4	4	4	32
118	4	4	4	4	3	4	3	4	30
119	5	5	5	5	4	5	4	5	38
120	5	5	5	4	5	4	5	4	37
121	4	5	5	5	4	4	4	4	35
122	3	4	4	5	5	5	5	5	36
123	4	4	5	3	4	5	4	5	34

124	4	4	4	4	5	5	5	5	36
125	5	5	5	5	4	4	4	4	36
126	3	5	4	4	4	4	4	5	33
127	3	5	4	3	4	4	4	5	32
128	3	3	3	4	4	3	4	3	27
129	3	4	3	4	4	3	3	5	29
130	3	5	3	4	4	4	4	5	32
131	3	4	4	4	4	4	4	4	31
132	3	5	4	3	4	4	4	5	32
133	3	4	4	3	3	4	5	5	31
134	3	4	3	3	4	3	5	5	30
135	3	2	4	4	5	2	5	3	28
136	3	4	2	4	4	2	4	5	28
137	2	3	3	2	3	3	4	3	23
138	4	4	4	4	4	4	4	4	32
139	4	5	4	5	5	5	5	5	38
140	3	4	4	5	4	4	4	4	32
141	4	4	4	4	4	4	4	4	32
142	4	5	4	5	4	4	4	4	34
143	4	4	4	5	5	4	5	4	35
144	4	4	4	4	4	4	4	4	32
145	4	4	3	4	5	4	5	4	33
146	4	4	3	3	3	3	3	3	26
147	4	3	3	3	2	3	2	3	23
148	5	5	5	5	5	5	5	5	40
149	3	3	3	4	4	3	4	3	27
150	5	5	5	5	5	5	5	5	40
151	3	4	4	5	4	5	4	5	34
152	5	5	4	2	3	4	3	4	30
153	3	3	3	4	2	3	2	3	23
154	5	4	3	4	5	5	5	5	36
155	4	4	4	5	5	5	5	5	37
156	5	5	5	4	5	5	5	5	39
157	3	4	4	4	5	5	5	5	35
158	4	5	4	5	5	5	5	5	38
159	4	4	5	5	4	5	5	5	37
160	4	4	4	4	4	5	5	5	35
161	4	4	4	5	4	5	5	5	36
162	4	5	4	4	3	5	5	5	35
163	5	5	4	4	5	4	5	5	37
164	5	5	4	5	3	5	5	5	37
165	5	4	4	4	5	5	5	5	37

166	3	4	5	5	4	3	5	5	34
167	4	4	5	5	5	4	5	5	37
168	4	4	4	5	4	5	5	3	34
169	4	4	4	4	5	5	5	5	36
170	3	4	4	4	4	5	5	5	34
171	4	4	4	4	4	5	5	5	35
172	3	5	4	4	5	5	5	5	36
173	3	5	4	4	5	4	5	5	35
174	5	4	4	4	4	5	5	3	34
175	5	5	4	4	4	3	5	5	35
176	5	5	4	4	3	4	5	5	35
177	5	5	4	3	4	4	5	5	35
178	3	4	4	4	4	5	5	5	34
179	3	4	4	4	5	5	5	5	35
180	4	4	4	4	5	4	5	5	35
181	3	4	4	4	5	4	5	5	34
182	3	4	4	4	4	4	4	5	32
183	4	5	4	4	4	4	4	5	34
184	3	4	4	4	4	4	4	5	32
185	3	3	5	4	5	4	5	5	34

**Persepsi Risiko (X3)**

No.	X3.1	X3.2	X3.3	X3.4	X3.5	JUMLAH
1	5	5	5	5	5	25
2	5	5	5	5	4	24
3	5	4	5	4	4	22
4	5	4	5	5	5	24
5	5	4	5	5	5	24
6	5	4	5	5	5	24
7	4	5	4	5	5	23
8	5	5	4	5	5	24
9	4	5	4	5	5	23
10	4	5	4	4	5	22
11	5	5	5	5	5	25
12	4	5	5	5	5	24
13	5	5	5	5	5	25
14	5	5	5	5	5	25
15	5	4	5	5	5	24
16	5	4	5	5	4	23
17	4	5	5	5	5	24
18	4	5	5	5	5	24
19	4	4	5	4	4	21

20	4	4	5	4	4	21
21	4	5	5	5	5	24
22	4	4	4	4	4	20
23	4	4	4	4	4	20
24	4	5	5	5	5	24
25	4	5	4	4	5	22
26	4	5	4	4	5	22
27	4	5	5	5	5	24
28	4	5	5	5	5	24
29	4	4	5	4	4	21
30	4	4	5	4	4	21
31	4	4	5	4	4	21
32	4	4	5	5	5	23
33	4	5	5	5	5	24
34	4	5	4	4	5	22
35	4	5	5	5	5	24
36	4	5	4	4	5	22
37	4	5	4	4	5	22
38	4	5	5	5	5	24
39	4	4	5	4	4	21
40	4	4	5	4	4	21
41	5	4	5	4	4	22
42	5	4	5	5	5	24
43	4	4	4	5	5	22
44	4	4	5	5	5	23
45	4	4	5	4	4	21
46	4	4	5	4	4	21
47	4	4	5	4	5	22
48	4	4	4	4	5	21
49	4	4	4	4	5	21
50	4	4	4	4	4	20
51	4	4	4	4	4	20
52	4	5	4	4	5	22
53	4	5	4	5	5	23
54	4	4	5	5	4	22
55	4	4	5	5	5	23
56	4	4	5	4	5	22
57	4	4	4	4	3	19
58	4	5	2	4	5	20
59	4	5	4	5	5	23
60	3	4	4	4	4	19
61	4	4	4	5	4	21
62	5	5	5	5	5	25

63	4	4	4	4	4	20
64	5	5	5	4	4	23
65	4	5	5	5	5	24
66	5	5	5	4	4	23
67	5	4	4	4	4	21
68	5	5	5	4	4	23
69	3	4	4	4	4	19
70	4	4	4	4	4	20
71	5	5	5	5	5	25
72	3	4	4	4	4	19
73	5	5	5	5	5	25
74	4	5	5	5	4	23
75	4	5	5	4	5	23
76	3	4	4	4	4	19
77	5	5	5	5	5	25
78	5	5	5	5	4	24
79	5	5	5	5	5	25
80	4	4	4	5	5	22
81	5	5	5	5	5	25
82	4	5	5	5	5	24
83	5	5	5	5	5	25
84	4	4	5	4	4	21
85	4	4	4	4	4	20
86	5	5	5	4	4	23
87	4	4	4	4	4	20
88	4	4	4	4	5	21
89	5	5	5	5	5	25
90	5	5	5	4	5	24
91	4	4	5	5	4	22
92	5	5	4	4	4	22
93	4	5	5	4	4	22
94	4	4	4	5	5	22
95	4	5	4	4	5	22
96	4	4	5	4	4	21
97	4	4	4	5	4	21
98	3	3	4	4	4	18
99	4	4	4	3	3	18
100	3	4	4	4	4	19
101	5	5	5	5	5	25
102	5	4	4	4	4	21
103	5	5	5	5	5	25



104	4	5	5	4	5	23
105	4	4	5	5	4	22
106	4	4	4	4	4	20
107	5	5	5	5	5	25
108	4	4	4	5	5	22
109	5	5	5	5	5	25
110	4	4	5	5	5	23
111	5	5	5	4	5	24
112	5	5	5	5	5	25
113	5	5	5	5	5	25
114	4	4	4	4	4	20
115	3	4	4	4	4	19
116	4	4	5	5	4	22
117	4	4	4	4	4	20
118	4	4	4	4	4	20
119	5	5	5	5	5	25
120	5	4	4	4	4	21
121	5	5	5	5	4	24
122	4	5	4	4	5	22
123	4	4	4	4	4	20
124	4	5	4	4	5	22
125	5	5	4	4	5	23
126	4	4	4	4	5	21
127	4	5	4	4	5	22
128	4	4	4	4	4	20
129	4	5	4	4	5	22
130	4	5	4	4	5	22
131	4	4	5	5	4	22
132	4	4	4	4	4	20
133	4	4	5	4	5	22
134	4	4	4	4	4	20
135	4	4	2	4	4	18
136	4	4	4	4	4	20
137	4	2	4	4	4	18
138	4	4	4	5	4	21
139	5	5	5	5	5	25
140	4	4	4	4	4	20
141	5	4	5	4	4	22
142	4	5	5	5	5	24
143	5	5	5	4	4	23
144	5	4	5	4	4	22

145	5	5	5	4	4	23
146	3	4	4	4	4	19
147	3	4	4	4	4	19
148	5	5	5	5	5	25
149	3	4	4	4	4	19
150	5	5	5	5	5	25
151	4	5	5	5	4	23
152	4	5	5	4	5	23
153	3	4	4	4	4	19
154	5	5	5	5	5	25
155	5	5	5	5	4	24
156	5	5	5	5	5	25
157	5	5	5	4	4	23
158	5	4	5	4	4	22
159	5	4	5	4	4	22
160	5	4	5	4	4	22
161	5	4	5	4	4	22
162	4	5	4	5	5	23
163	5	5	4	4	5	23
164	4	5	4	4	5	22
165	4	5	5	5	5	24
166	5	5	5	5	5	25
167	4	4	5	5	5	23
168	5	5	5	5	5	25
169	4	4	5	4	4	21
170	5	4	5	4	4	22
171	5	4	5	4	4	22
172	4	4	5	5	5	23
173	4	4	5	5	5	23
174	4	4	5	4	4	21
175	4	4	5	4	4	21
176	4	5	5	5	5	24
177	4	4	4	4	5	21
178	4	4	4	4	5	21
179	4	5	5	5	5	24
180	4	5	4	4	5	22
181	4	5	4	4	5	22
182	4	5	4	4	5	22
183	4	4	5	4	4	21
184	4	4	5	4	4	21
185	4	4	5	4	4	21

**Motivasi Investasi (X4)**

No	X4.1	X4.2	X4.3	X4.4	X4.5	X4.6	X4.7	X4.8	X4.9	JUMLAH
1	5	5	5	5	5	5	5	5	5	45
2	5	5	4	4	5	5	5	5	5	43
3	4	5	4	4	5	4	5	5	4	40
4	4	5	4	4	4	4	5	5	5	40
5	4	5	4	4	4	4	5	4	5	39
6	4	5	4	4	4	4	5	5	5	40
7	5	4	4	4	4	4	4	4	5	38
8	5	4	4	3	3	4	5	4	5	37
9	5	4	4	3	3	4	4	5	5	37
10	5	4	4	3	3	4	4	4	4	35
11	4	4	4	3	3	4	5	5	5	37
12	4	4	4	3	4	4	4	5	5	37
13	4	5	4	4	4	4	4	5	5	39
14	4	5	4	4	4	4	4	5	4	38
15	4	5	4	4	4	4	4	4	4	37
16	4	5	4	4	4	4	4	5	4	38
17	4	4	4	4	4	4	4	4	4	36
18	4	5	4	4	3	4	4	4	4	36
19	4	5	4	4	3	4	4	4	4	36
20	4	5	4	4	3	4	4	4	4	36
21	4	5	4	4	4	4	4	4	3	36
22	4	4	4	3	4	4	4	4	4	35
23	4	4	4	3	4	4	4	4	3	34
24	5	4	4	3	3	4	4	4	3	34
25	5	4	4	3	3	4	4	4	4	35
26	5	4	4	3	3	4	4	4	4	35
27	5	4	4	3	3	4	4	3	3	33
28	4	5	4	4	3	4	4	4	4	36
29	4	5	4	4	4	4	4	3	3	35
30	4	5	4	4	4	4	5	5	5	40
31	4	5	4	4	4	4	4	4	4	37
32	4	4	4	3	4	4	4	3	3	33
33	4	4	4	3	4	4	4	4	4	35
34	5	4	4	3	3	4	4	3	3	33
35	5	4	4	3	3	4	4	4	4	35
36	5	4	4	3	3	4	4	4	4	35
37	3	4	4	4	4	4	5	5	5	38
38	3	5	4	4	3	4	4	4	4	35
39	4	5	4	4	4	4	4	3	3	35
40	4	5	4	4	4	4	4	5	5	39
41	4	5	4	4	4	4	4	5	5	39

42	4	5	4	4	5	5	5	5	5	42
43	4	4	4	4	4	4	4	5	4	37
44	4	5	4	4	4	4	4	5	5	39
45	4	5	4	4	3	4	4	4	5	37
46	4	5	4	4	4	4	4	4	5	38
47	4	5	4	4	4	4	5	5	5	40
48	4	4	4	3	4	4	4	5	3	35
49	4	4	4	3	4	4	4	4	4	35
50	5	4	4	3	3	4	4	4	3	34
51	3	4	4	3	3	4	4	4	3	32
52	5	4	4	3	3	3	4	4	4	34
53	5	4	4	4	4	4	4	4	4	37
54	4	5	3	4	3	4	4	4	4	35
55	4	3	4	4	4	4	4	4	4	35
56	4	4	4	4	4	4	4	4	4	36
57	5	3	4	2	3	4	4	3	4	32
58	5	2	4	3	3	2	4	3	3	29
59	3	4	3	3	3	2	2	3	3	26
60	2	4	3	4	3	4	2	3	3	28
61	4	4	4	5	4	4	4	4	4	37
62	5	5	5	5	5	5	5	4	4	43
63	4	4	4	4	4	3	4	4	4	35
64	5	4	5	4	4	4	5	4	4	39
65	4	5	5	4	4	4	4	4	4	38
66	5	5	5	4	4	4	4	4	4	39
67	3	3	3	4	4	4	4	4	4	33
68	4	4	4	3	3	3	3	3	2	29
69	4	4	4	3	3	3	2	3	3	29
70	3	3	3	3	3	3	3	3	3	27
71	5	5	5	5	5	5	5	5	5	45
72	3	4	4	4	4	4	3	3	3	32
73	5	5	5	5	5	5	5	5	5	45
74	4	5	5	4	4	4	4	4	4	38
75	4	5	5	4	5	5	4	3	4	39
76	3	4	4	4	4	4	3	3	4	33
77	5	5	5	5	5	4	5	5	5	44
78	5	5	5	5	4	4	5	4	4	41
79	5	5	5	5	5	5	5	5	5	45
80	5	5	5	3	5	5	4	4	2	38
81	5	5	5	5	5	5	5	4	5	44
82	4	5	5	5	5	5	5	5	5	44
83	5	5	5	4	4	5	5	5	5	43

84	4	4	5	4	4	3	4	5	4	37
85	4	3	4	4	4	3	3	4	3	32
86	5	5	5	4	4	5	5	4	5	42
87	4	4	4	4	4	2	4	4	4	34
88	4	4	4	4	5	3	4	4	4	36
89	5	5	5	5	5	5	5	5	5	45
90	5	5	5	4	5	4	4	3	4	39
91	4	4	3	5	4	4	4	4	4	36
92	5	5	4	4	4	5	5	4	4	40
93	4	3	3	4	4	4	4	4	4	34
94	4	4	4	4	4	4	5	4	4	37
95	4	5	4	4	3	4	4	4	4	36
96	4	4	3	4	4	5	4	4	4	36
97	4	4	4	3	4	4	4	3	4	34
98	2	4	3	3	4	4	3	3	3	29
99	3	4	4	2	4	4	3	2	4	30
100	3	3	4	3	3	3	3	3	3	28
101	5	5	5	5	5	5	5	5	5	45
102	3	4	3	3	4	3	3	3	3	29
103	5	5	5	5	5	5	5	5	5	45
104	4	5	3	4	5	4	4	4	4	37
105	4	4	5	3	4	5	5	3	3	36
106	3	4	3	3	4	3	3	3	3	29
107	3	5	5	5	5	5	5	5	4	42
108	4	4	4	5	5	5	4	5	3	39
109	5	5	5	5	5	5	5	5	5	45
110	4	4	4	4	3	3	5	4	4	35
111	5	5	4	4	5	5	5	4	4	41
112	4	4	4	5	5	5	5	5	4	41
113	5	5	4	5	5	5	5	5	5	44
114	3	4	3	4	4	4	4	4	5	35
115	4	4	4	3	5	4	4	3	5	36
116	4	4	5	4	5	5	5	5	5	42
117	4	3	4	4	4	4	4	4	4	35
118	3	4	4	4	4	4	4	4	4	35
119	4	5	5	5	5	5	5	5	5	44
120	3	4	4	3	4	4	5	3	3	33
121	5	5	5	4	4	5	5	5	5	43
122	4	5	4	4	5	4	3	4	5	38
123	4	3	4	4	4	3	4	4	4	34
124	4	3	4	4	5	4	5	3	5	37

125	5	3	4	4	5	4	4	5	5	39
126	4	4	4	3	4	4	4	4	4	35
127	5	4	4	3	3	4	4	4	3	34
128	3	4	4	3	3	4	4	4	3	32
129	5	4	4	3	3	3	4	4	4	34
130	5	4	4	3	3	3	4	3	3	32
131	4	5	3	4	3	4	4	4	4	35
132	4	3	3	3	4	3	3	5	3	31
133	4	3	4	3	4	4	4	4	4	34
134	5	3	4	2	3	4	4	3	4	32
135	5	2	4	3	3	2	4	3	3	29
136	3	4	3	3	3	2	2	3	3	26
137	2	4	3	4	3	4	2	3	3	28
138	4	4	4	5	4	4	4	4	4	37
139	5	5	5	5	5	4	4	4	4	41
140	4	4	4	4	4	3	4	4	4	35
141	5	4	5	4	4	4	5	4	4	39
142	4	4	4	4	4	4	4	4	4	36
143	4	4	4	4	4	4	4	4	4	36
144	5	4	5	4	4	4	4	3	3	36
145	3	3	3	4	4	3	3	3	2	28
146	4	4	4	3	3	3	2	3	3	29
147	3	3	3	3	5	3	3	3	3	29
148	5	5	5	5	5	5	5	5	5	45
149	3	4	4	3	3	3	3	3	3	29
150	5	5	5	5	5	5	5	5	5	45
151	4	5	5	5	4	4	4	4	4	39
152	4	5	5	4	5	5	4	3	4	39
153	3	4	4	4	4	4	3	3	3	32
154	5	5	5	5	5	5	5	5	4	44
155	5	5	5	5	4	4	5	3	4	40
156	5	5	5	5	5	5	5	5	5	45
157	5	5	4	4	5	5	5	5	5	43
158	4	5	4	4	5	4	5	5	4	40
159	4	5	4	4	4	4	5	5	5	40
160	4	5	4	4	4	4	5	4	5	39
161	4	5	4	4	5	5	5	5	5	42
162	5	4	4	4	4	4	4	4	5	38
163	5	4	4	5	5	4	5	5	5	42
164	5	4	4	3	3	4	4	5	5	37
165	5	4	4	5	5	5	5	5	5	43
166	4	4	4	5	5	5	5	5	5	42

167	4	4	5	5	5	5	5	5	5	5	43
168	4	5	5	5	5	5	5	5	5	5	44
169	4	5	5	5	5	5	5	5	5	5	44
170	4	5	4	4	5	5	5	5	5	5	42
171	4	5	4	4	4	4	5	5	5	5	40
172	4	4	5	5	5	5	5	5	5	5	43
173	4	5	5	5	5	5	5	5	5	5	44
174	4	5	4	4	3	4	4	4	4	4	36
175	4	5	4	4	3	4	4	4	4	4	36
176	4	5	4	4	5	5	5	5	5	5	42
177	4	4	4	5	4	5	5	5	5	5	41
178	4	4	4	5	4	4	4	4	4	5	38
179	5	4	4	5	5	5	5	5	5	5	43
180	5	4	4	3	3	4	4	4	4	4	35
181	5	4	4	4	4	4	4	4	4	4	37
182	5	4	4	4	4	4	4	4	4	4	37
183	4	5	4	4	3	4	4	4	4	4	36
184	4	5	4	4	4	4	4	4	4	4	37
185	4	5	4	4	4	4	4	3	3	3	35

## Keputusan Investasi (Y)

No.	Y1	Y2	Y3	Y4	Y5	Y6	Y7	Y8	Y9	Y10	JUMLAH
1	5	5	5	5	5	5	5	5	5	5	50
2	5	4	5	5	5	5	5	5	5	4	48
3	5	4	4	5	5	5	5	5	4	4	46
4	5	4	5	5	4	5	5	5	4	4	46
5	5	4	4	4	5	5	5	5	4	4	45
6	5	4	4	5	5	5	5	5	4	4	46
7	5	4	4	5	5	5	5	4	4	4	45
8	4	5	5	4	4	5	5	5	4	5	46
9	5	5	4	4	4	4	5	5	4	4	44
10	5	4	5	4	5	5	5	4	5	4	46
11	5	5	4	5	5	5	5	5	5	4	48
12	5	5	5	5	5	5	5	4	4	4	47
13	5	5	4	5	5	4	5	5	4	5	47
14	5	5	5	5	5	5	5	5	4	4	48
15	5	5	4	5	5	4	5	4	4	5	46
16	4	4	4	5	5	5	5	4	4	5	45
17	5	4	5	5	5	5	5	4	5	4	47

18	5	4	5	5	5	5	5	4	5	4	47
19	5	4	4	5	5	4	5	4	4	4	44
20	5	3	4	4	5	4	5	4	4	4	42
21	5	5	5	5	4	4	5	4	5	4	46
22	4	3	5	5	5	4	5	4	5	4	44
23	4	4	4	5	5	5	5	4	4	4	44
24	5	4	5	5	4	5	5	4	5	4	46
25	4	4	4	4	4	4	5	5	5	4	43
26	4	4	4	5	5	5	5	5	4	4	45
27	5	3	4	5	5	5	5	5	5	4	46
28	5	4	4	4	5	5	5	5	5	5	47
29	5	4	4	5	5	5	5	4	4	5	46
30	5	4	5	4	4	5	5	4	4	4	44
31	5	3	4	5	5	5	5	4	4	5	45
32	5	4	4	5	5	5	5	4	4	5	46
33	4	4	5	5	5	5	5	4	5	4	46
34	5	4	4	4	5	5	5	4	4	5	45
35	5	4	4	5	5	5	5	4	5	4	46
36	5	4	4	4	4	5	5	5	4	4	44
37	5	3	4	4	5	5	5	4	4	4	43
38	5	4	4	5	5	5	5	5	4	4	46
39	5	4	4	5	4	5	5	4	4	5	45
40	5	4	4	5	4	5	5	4	4	4	44
41	4	4	4	5	5	5	4	4	4	5	44
42	4	4	4	5	5	5	5	5	4	5	46
43	4	3	4	5	5	5	5	4	4	4	43
44	4	4	4	5	5	5	5	4	4	4	44
45	4	4	4	5	4	5	5	4	4	4	43
46	4	4	4	4	4	5	5	4	4	4	42
47	4	4	4	5	5	5	5	4	4	4	44
48	4	3	4	4	5	5	5	4	4	4	42
49	3	4	3	4	5	5	5	4	4	4	41
50	3	3	4	4	4	4	4	4	4	4	38
51	3	4	4	4	4	4	4	4	4	4	39
52	3	3	4	5	5	5	5	4	4	4	42
53	5	3	4	5	5	3	5	4	4	4	42
54	3	3	3	5	4	5	5	4	5	4	41
55	4	4	3	4	4	3	5	4	4	4	39
56	3	3	4	5	4	5	5	4	4	4	41
57	3	3	4	4	4	5	2	3	3	4	35
58	3	4	4	3	2	4	3	3	5	5	36
59	3	3	3	5	4	3	4	3	3	3	34
60	2	2	4	4	3	5	2	3	3	3	31







143	4	4	4	4	5	4	4	5	4	4	42
144	4	4	4	4	4	3	4	4	3	4	38
145	3	3	3	2	4	3	3	4	3	3	31
146	3	2	4	3	4	2	3	4	2	3	30
147	3	3	3	3	3	3	3	3	3	3	30
148	5	5	5	5	5	5	5	5	5	5	50
149	4	3	3	4	3	3	3	3	3	3	32
150	5	5	5	5	5	5	5	5	5	5	50
151	4	4	4	4	4	4	4	4	4	4	40
152	5	4	3	4	5	3	5	5	3	5	42
153	4	3	3	4	3	3	3	3	3	3	32
154	4	5	4	5	5	5	5	5	5	5	48
155	4	5	3	4	5	5	4	5	5	4	44
156	5	5	5	5	5	5	5	5	5	5	50
157	5	4	5	5	5	5	5	5	5	4	48
158	5	4	4	5	5	5	5	5	4	4	46
159	5	4	5	5	4	5	5	5	4	4	46
160	5	4	4	4	5	5	5	5	4	4	45
161	5	4	4	5	5	5	5	5	4	4	46
162	5	4	4	5	5	5	5	4	4	4	45
163	4	5	5	4	4	5	5	5	4	5	46
164	5	5	4	4	4	4	5	5	4	4	44
165	5	4	5	4	5	5	5	4	5	4	46
166	5	5	4	5	5	5	5	5	5	4	48
167	5	5	5	5	5	5	5	4	4	4	47
168	5	5	4	5	5	4	5	5	4	5	47
169	5	5	5	5	5	5	5	5	4	4	48
170	5	5	4	5	5	4	5	4	4	5	46
171	4	4	4	5	5	5	5	4	4	5	45
172	5	4	5	5	5	5	5	4	5	4	47
173	5	4	5	5	5	5	5	4	5	4	47
174	5	4	4	5	5	4	5	4	4	4	44
175	5	3	4	4	5	4	5	4	4	4	42
176	5	5	5	5	4	4	5	4	5	4	46
177	4	3	5	5	5	4	5	4	5	4	44
178	4	4	4	5	5	5	5	4	4	4	44
179	5	4	5	5	4	5	5	4	5	4	46
180	4	4	4	4	4	4	5	5	5	4	43
181	4	4	4	5	5	5	5	5	4	4	45
182	5	3	4	5	5	5	5	5	5	4	46
183	5	4	4	4	5	5	5	5	5	5	47
184	5	4	4	5	5	5	5	4	4	5	46

185	5	4	5	4	4	5	5	4	4	4	44
-----	---	---	---	---	---	---	---	---	---	---	----

### Lampiran 3. Rangkuman Hasil Kuesioner

#### 1. Keputusan Investasi (Y)

No.	Pernyataan	SS	S	N	TS	STS
<b>Merasa aman ketika menginvestasikan uang di pasar modal</b>						
1	Saya memilih investasi di pasar modal karena merasa aman di bawah pengawasan OJK.	89	59	34	3	0
2	Saya yakin berinvestasi di pasar modal aman karena Bursa Efek Indonesia sebagai regulator pasar modal di Indonesia memberikan jaminan keamanan berinvestasi	52	90	39	4	0
3	Saya merasa aman untuk menginvestasikan uang di pasar modal karena dilindungi oleh pemerintah dan Undang-Undang.	43	109	30	3	0
<b>Mencari dan memperbaharui informasi tentang saham yang diinginkan</b>						
4	Saya dengan mudah mendapatkan informasi terbaru mengenai saham melalui internet.	88	80	14	3	0
5	Saya selalu melihat pergerakan harga saham melalui aplikasi atau siaran berita.	99	68	15	3	0
6	Saya selalu memperbaharui informasi mengenai kondisi ekonomi terkini karena dapat mempengaruhi perdagangan saham.	98	55	27	5	0
<b>Memperbaharui pengetahuan tentang analisis saham</b>						
7	Saya memperdalam analisis penilaian saham melalui buku.	120	44	15	6	0
8	Saya memperdalam analisis penilaian saham melalui media sosial.	67	96	21	1	0
9	Saya menilai kondisi perusahaan secara mendalam melalui analisis fundamental sebelum membeli saham perusahaan tersebut.	54	99	27	5	0

10	Saya menganalisis pergerakan harga saham perusahaan melalui analisis teknikal sebelum membeli saham perusahaan tersebut	53	113	17	2	0
----	-------------------------------------------------------------------------------------------------------------------------	----	-----	----	---	---

## 2. Literasi Keuangan (X1)

No.	Pernyataan	SS	S	N	TS	STS
<b>Pengetahuan Keuangan</b>						
1	Saya mempunyai kemampuan dalam mengalokasikan anggaran pribadi	49	110	24	2	0
2	Saya mempunyai kemampuan menghitung biaya dari transaksi keuangan	72	95	16	2	0
3	Saya mempunyai kemampuan untuk mengetahui manfaat dari transaksi keuangan	75	82	24	4	0
<b>Keterampilan dalam mengelola keuangan</b>						
4	Saya rutin menyisihkan uang secara teratur, untuk pengeluaran yang tidak terduga	107	71	6	1	0
5	Saya selalu mengontrol pengeluaran sesuai anggaran yang sudah saya tetapkan	106	44	32	3	0
<b>Perilaku mengenai keuangan</b>						
6	Saya selalu tertarik dengan berita tentang keuangan	63	95	24	3	0
7	Saya merasa tertarik berurusan dengan Lembaga keuangan	38	69	75	3	0
<b>Sikap terhadap keuangan</b>						
8	Saya selalu membandingkan harga sebelum memutuskan untuk memilih produk atau jasa	40	79	59	7	0
9	Saya mampu menggunakan jasa dan produk keuangan dengan bijak	37	72	74	2	0

## 3. Pengetahuan Investasi (X2)

No.	Pernyataan	SS	S	N	TS	STS
<b>Pengetahuan dasar penilaian saham.</b>						
1	Pengetahuan dasar tentang investasi sangat penting bagi calon investor dan investor pemula.	45	68	69	3	0
2	Sekolah pasar modal membantu investor untuk menambah pengetahuan investasi.	64	101	18	2	0
3	Saya membeli saham ketika harganya relatif rendah	34	119	28	4	0
4	Saya menjual saham ketika harganya lebih tinggi dari harga waktu beli	55	107	19	4	0
<b>Pemahaman tentang kondisi berinvestasi.</b>						
5	Pemahaman tentang pengetahuan kondisi investasi wajib dikuasai sebelum melakukan investasi	64	93	24	4	0
<b>Pengetahuan dasar investasi baik dari tingkat risiko, dan tingkat return</b>						
6	Saya berinvestasi pada perusahaan yang memberikan return cukup tinggi	73	82	26	4	0
7	Saya melakukan analisis perhitungan untuk mengetahui return yang akan diperoleh sebelum memilih perusahaan untuk diinvestasikan	97	69	15	4	0
8	Saya melakukan investasi dengan harapan mendapat keuntungan yang berlipat.	119	42	24	0	0

#### 4. Persepsi Risiko (X3)

No.	Pernyataan	SS	S	N	TS	STS
<b>Tingkat Risiko membantu meminimalisir kerugian.</b>						
1	Mengukur tingkat risiko membantu investor dalam meminimalisir terjadinya kerugian.	62	112	11	0	0
<b>Tingkat risiko sebanding dengan keuntungan yang akan didapatkan</b>						

2	Besarnya keuntungan yang diperoleh sebanding dengan risiko yang akan ditanggung.	88	95	1	1	0
3	Menurut saya, investasi saham di pasar modal memberikan keuntungan yang besar sesuai dengan risiko yang ada	109	74	0	2	0
4	Tingkat risiko tinggi merupakan tantangan yang menarik	79	105	1	0	0
<b>Tingkat risiko tinggi merupakan tantangan yang menarik</b>						
5	Investasi dengan tingkat risiko tinggi namun return nya juga tinggi merupakan tantangan yang menarik bagi saya.	98	85	2	0	0

## 5. Motivasi Investasi (X4)

No.	Pernyataan	SS	S	N	TS	STS
<b>Motivasi dimulai dari adanya perubahan energi atau tenaga dalam diri pribadi seseorang.</b>						
1	Saya merasa bersemangat dalam mengikuti seminar tentang investasi.	62	98	22	3	0
2	Saya sangat antusias untuk ikut serta saat melihat pamflet pelatihan atau seminar investasi.	82	85	16	2	0
3	Saya sangat memperhatikan saat narasumber menjelaskan tentang materi investasi dalam kegiatan pelatihan atau seminar.	43	123	19	0	0
<b>Motivasi ditandai dengan timbulnya perasaan yang mengarah ke tingkah laku seseorang.</b>						
4	Saya akan memulai dengan menyisihkan uang sedikit demi sedikit untuk membeli produk investasi.	39	94	49	3	0
5	Saya akan memulai dengan mengatur anggaran keuangan baik terutama dalam hal pengeluaran atau konsumsi.	52	86	47	0	0

6	Saya akan memulai dengan membeli produk (selain untuk konsumsi) yang memiliki nilai investasi (memiliki nilai jual kembali) di masa depan	46	113	21	5	0
<b>Motivasi ditandai oleh reaksi-reaksi untuk mencapai tujuan.</b>						
7	Mulai menyusun rencana investasi jangka panjang ataupun pendek.	64	99	16	6	0
8	Men-download video tutorial investasi	62	83	39	1	0
9	Membeli buku-buku untuk panduan dan tips-tips dalam investasi.	64	80	38	3	0





#### Lampian 4. Uji Validitas dan Reliabilitas

##### 1. Literasi Keuangan (X1)

#### Correlations

	X1.1	X1.2	X1.3	X1.4	X1.5	X1.6	X1.7	X1.8	X1.9	X1
X1.1 Pearson Correlation	1	.351**	.287**	.264**	.134	.389**	.377**	.541**	.394**	.665**
X1.1 Sig. (2-tailed)		.000	.000	.000	.069	.000	.000	.000	.000	.000
X1.1 N	185	185	185	185	185	185	185	185	185	185
X1.2 Pearson Correlation	.351**	1	.280**	.349**	.148*	.341**	.301**	.375**	.302**	.607**
X1.2 Sig. (2-tailed)	.000		.000	.000	.045	.000	.000	.000	.000	.000
X1.2 N	185	185	185	185	185	185	185	185	185	185
X1.3 Pearson Correlation	.287**	.280**	1	.427**	.255**	.448**	.209**	.343**	.303**	.640**
X1.3 Sig. (2-tailed)	.000	.000		.000	.000	.000	.004	.000	.000	.000
X1.3 N	185	185	185	185	185	185	185	185	185	185
X1.4 Pearson Correlation	.264**	.349**	.427**	1	.331**	.432**	.175*	.325**	.357**	.637**
X1.4 Sig. (2-tailed)	.000	.000	.000		.000	.000	.017	.000	.000	.000
X1.4 N	185	185	185	185	185	185	185	185	185	185
X1.5 Pearson Correlation	.134	.148*	.255**	.331**	1	.295**	-.027	.155*	-.025	.419**
X1.5 Sig. (2-tailed)	.069	.045	.000	.000		.000	.719	.035	.736	.000
X1.5 N	185	185	185	185	185	185	185	185	185	185
X1.6 Pearson Correlation	.389**	.341**	.448**	.432**	.295**	1	.093	.338**	.230**	.632**
X1.6 Sig. (2-tailed)	.000	.000	.000	.000	.000		.206	.000	.002	.000

	N	185	185	185	185	185	185	185	185	185	185
	Pearson Correlation	.377**	.301**	.209**	.175*	-.027	.093	1	.410**	.636**	.585**
X1.7	Sig. (2-tailed)	.000	.000	.004	.017	.719	.206		.000	.000	.000
	N	185	185	185	185	185	185	185	185	185	185
	Pearson Correlation	.541**	.375**	.343**	.325**	.155*	.338**	.410**	1	.422**	.713**
X1.8	Sig. (2-tailed)	.000	.000	.000	.000	.035	.000	.000		.000	.000
	N	185	185	185	185	185	185	185	185	185	185
	Pearson Correlation	.394**	.302**	.303**	.357**	-.025	.230**	.636**	.422**	1	.658**
X1.9	Sig. (2-tailed)	.000	.000	.000	.000	.736	.002	.000	.000		.000
	N	185	185	185	185	185	185	185	185	185	185
	Pearson Correlation	.665**	.607**	.640**	.637**	.419**	.632**	.585**	.713**	.658**	1
X1	Sig. (2-tailed)	.000	.000	.000	.000	.000	.000	.000	.000	.000	
	N	185	185	185	185	185	185	185	185	185	185

\*\* . Correlation is significant at the 0.01 level (2-tailed).

\* . Correlation is significant at the 0.05 level (2-tailed).

#### Reliability Statistics

Cronbach's Alpha	N of Items
.791	9



## 2. Pengetahuan Investasi

		Correlations								
		X2.1	X2.2	X2.3	X2.4	X2.5	X2.6	X2.7	X2.8	X2
	Pearson Correlation	1	.474**	.419**	.241**	.102	.231**	.156*	-.043	.499**
X2.1	Sig. (2-tailed)		.000	.000	.001	.165	.002	.034	.561	.000
	N	185	185	185	185	185	185	185	185	185
	Pearson Correlation	.474**	1	.448**	.249**	.233**	.390**	.283**	.464**	.662**
X2.2	Sig. (2-tailed)	.000		.000	.001	.001	.000	.000	.000	.000
	N	185	185	185	185	185	185	185	185	185
	Pearson Correlation	.419**	.448**	1	.419**	.346**	.443**	.363**	.304**	.697**
X2.3	Sig. (2-tailed)	.000	.000		.000	.000	.000	.000	.000	.000
	N	185	185	185	185	185	185	185	185	185
	Pearson Correlation	.241**	.249**	.419**	1	.437**	.419**	.357**	.241**	.629**
X2.4	Sig. (2-tailed)	.001	.001	.000		.000	.000	.000	.001	.000
	N	185	185	185	185	185	185	185	185	185
	Pearson Correlation	.102	.233**	.346**	.437**	1	.383**	.693**	.442**	.687**
X2.5	Sig. (2-tailed)	.165	.001	.000	.000		.000	.000	.000	.000
	N	185	185	185	185	185	185	185	185	185
	Pearson Correlation	.231**	.390**	.443**	.419**	.383**	1	.492**	.548**	.741**
X2.6	Sig. (2-tailed)	.002	.000	.000	.000	.000		.000	.000	.000
	N	185	185	185	185	185	185	185	185	185
	Pearson Correlation	.156*	.283**	.363**	.357**	.693**	.492**	1	.530**	.734**
X2.7	Sig. (2-tailed)	.034	.000	.000	.000	.000	.000		.000	.000

	N	185	185	185	185	185	185	185	185	185
	Pearson Correlation	-.043	.464**	.304**	.241**	.442**	.548**	.530**	1	.653**
X2.8	Sig. (2-tailed)	.561	.000	.000	.001	.000	.000	.000		.000
	N	185	185	185	185	185	185	185	185	185
	Pearson Correlation	.499**	.662**	.697**	.629**	.687**	.741**	.734**	.653**	1
X2	Sig. (2-tailed)	.000	.000	.000	.000	.000	.000	.000	.000	
	N	185	185	185	185	185	185	185	185	185

\*\* . Correlation is significant at the 0.01 level (2-tailed).

\* . Correlation is significant at the 0.05 level (2-tailed).

Reliability Statistics	
Cronbach's Alpha	N of Items
.814	8



### 3. Persepsi Risiko (X3)

## Correlations

	X3.1	X3.2	X3.3	X3.4	X3.5	X3
X3.1 Pearson Correlation	1	.365**	.448**	.294**	.175*	.678**
X3.1 Sig. (2-tailed)		.000	.000	.000	.017	.000
X3.1 N	185	185	185	185	185	185
X3.2 Pearson Correlation	.365**	1	.193**	.360**	.555**	.718**
X3.2 Sig. (2-tailed)	.000		.008	.000	.000	.000
X3.2 N	185	185	185	185	185	185
X3.3 Pearson Correlation	.448**	.193**	1	.418**	.103	.639**
X3.3 Sig. (2-tailed)	.000	.008		.000	.164	.000
X3.3 N	185	185	185	185	185	185
X3.4 Pearson Correlation	.294**	.360**	.418**	1	.504**	.737**
X3.4 Sig. (2-tailed)	.000	.000	.000		.000	.000
X3.4 N	185	185	185	185	185	185
X3.5 Pearson Correlation	.175*	.555**	.103	.504**	1	.667**
X3.5 Sig. (2-tailed)	.017	.000	.164	.000		.000
X3.5 N	185	185	185	185	185	185
X3 Pearson Correlation	.678**	.718**	.639**	.737**	.667**	1
X3 Sig. (2-tailed)	.000	.000	.000	.000	.000	
X3 N	185	185	185	185	185	185

\*\* . Correlation is significant at the 0.01 level (2-tailed).



	Pearson Correlation	.149*	.319**	.437**	.632**	1	.593**	.511**	.451**	.451**	.707**
X4.5	Sig. (2-tailed)	.042	.000	.000	.000		.000	.000	.000	.000	.000
	N	185	185	185	185	185	185	185	185	185	185
	Pearson Correlation	.288**	.526**	.507**	.536**	.593**	1	.648**	.515**	.525**	.793**
X4.6	Sig. (2-tailed)	.000	.000	.000	.000	.000		.000	.000	.000	.000
	N	185	185	185	185	185	185	185	185	185	185
	Pearson Correlation	.497**	.406**	.560**	.512**	.511**	.648**	1	.641**	.654**	.843**
X4.7	Sig. (2-tailed)	.000	.000	.000	.000	.000	.000		.000	.000	.000
	N	185	185	185	185	185	185	185	185	185	185
	Pearson Correlation	.304**	.395**	.325**	.535**	.451**	.515**	.641**	1	.688**	.764**
X4.8	Sig. (2-tailed)	.000	.000	.000	.000	.000	.000	.000		.000	.000
	N	185	185	185	185	185	185	185	185	185	185
	Pearson Correlation	.323**	.403**	.350**	.502**	.451**	.525**	.654**	.688**	1	.772**
X4.9	Sig. (2-tailed)	.000	.000	.000	.000	.000	.000	.000	.000		.000
	N	185	185	185	185	185	185	185	185	185	185
	Pearson Correlation	.515**	.629**	.684**	.747**	.707**	.793**	.843**	.764**	.772**	1
X4	Sig. (2-tailed)	.000	.000	.000	.000	.000	.000	.000	.000	.000	
	N	185	185	185	185	185	185	185	185	185	185

\*. Correlation is significant at the 0.05 level (2-tailed).









Y10	Pearson Correlation	.442**	.592**	.304**	.302**	.444**	.320**	.631**	.499**	.378**	1	.686**
	Sig. (2-tailed)	.000	.000	.000	.000	.000	.000	.000	.000	.000		.000
	N	185	185	185	185	185	185	185	185	185	185	185
Y	Pearson Correlation	.726**	.683**	.593**	.649**	.776**	.668**	.823**	.758**	.697**	.686**	1
	Sig. (2-tailed)	.000	.000	.000	.000	.000	.000	.000	.000	.000	.000	
	N	185	185	185	185	185	185	185	185	185	185	185

\*\* . Correlation is significant at the 0.01 level (2-tailed).

**Reliability Statistics**

Cronbach's Alpha	N of Items
.887	10



## Lampiran 5. Uji Asumsi Klasik

### 1. Uji Normalitas

#### One-Sample Kolmogorov-Smirnov Test

		Unstandardized Residual
N		185
Normal Parameters <sup>a,b</sup>	Mean	0E-7
	Std. Deviation	2.34010346
	Absolute	.048
Most Extreme Differences	Positive	.048
	Negative	-.046
Kolmogorov-Smirnov Z		.647
Asymp. Sig. (2-tailed)		.797

a. Test distribution is Normal.

b. Calculated from data.

### 2. Uji Multikolinearitas

#### Coefficients<sup>a</sup>

Model	Unstandardized Coefficients		Standardized Coefficients	T	Sig.	Correlations			Collinearity Statistics	
	B	Std. Error				Beta	Zero-order	Partial	Partial	Tolerance
(Constant)	5.320	2.135		2.491	.014					
X1	.353	.098	.277	3.602	.000	.839	.259	.122	.194	5.161
X2	.289	.093	.213	3.110	.002	.818	.226	.105	.244	4.096
X3	.645	.147	.231	4.391	.000	.767	.311	.149	.412	2.428
X4	.287	.078	.254	3.675	.000	.827	.264	.124	.239	4.185

Dependent Variable: Y

### 3. Uji Heteroskedastisitas

Coefficients <sup>a</sup>						
Model		Unstandardized Coefficients		Standardized Coefficients	t	Sig.
		B	Std. Error	Beta		
1	(Constant)	.063	.225		.281	.779
	X1	-.020	.010	-.328	-1.959	.052
	X2	.013	.010	.194	1.304	.194
	X3	.002	.015	.013	.111	.912
	X4	.009	.008	.169	1.125	.262

a. Dependent Variable: absres

### Lampiran 6. Uji Hipotesis

#### 1. Hasil Analisis Regresi Linier Berganda

Coefficients <sup>a</sup>						
Model		Unstandardized Coefficients		Standardized Coefficients	T	Sig.
		B	Std. Error	Beta		
	(Constant)	5.320	2.135		2.491	.014
1	X1	.353	.098	.277	3.602	.000
	X2	.289	.093	.213	3.110	.002
	X3	.645	.147	.231	4.391	.000
	X4	.287	.078	.254	3.675	.000

a. Dependent Variable: Y

## 2. Hasil Uji T

**Coefficients<sup>a</sup>**

Model	Unstandardized Coefficients		Standardized Coefficients	t	Sig.
	B	Std. Error	Beta		
(Constant)	5.320	2.135		2.491	.014
X1	.353	.098	.277	3.602	.000
X2	.289	.093	.213	3.110	.002
X3	.645	.147	.231	4.391	.000
X4	.287	.078	.254	3.675	.000

## 3. Hasil Uji Determinasi

**Model Summary<sup>b</sup>**

Model	R	R Square	Adjusted R Square	Std. Error of the Estimate	Change Statistics				
					R Square Change	F Change	df1	df2	Sig. F Change
1	.891 <sup>a</sup>	.794	.790	2.36596	.794	173.563	4	180	.000

a. Predictors: (Constant), X4, X3, X2, X1

b. Dependent Variable: Y

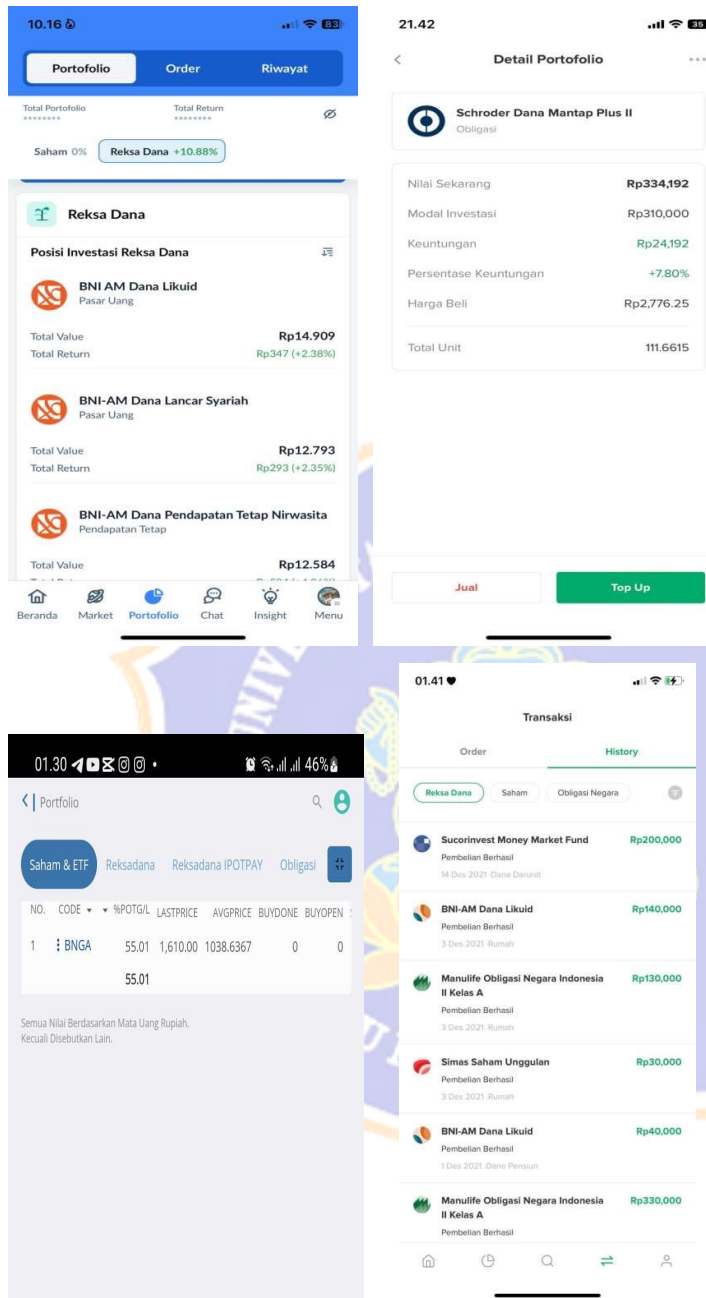

Lampiran 7. Beberapa *Screenshot* Potofolio Investasi Dari Responen







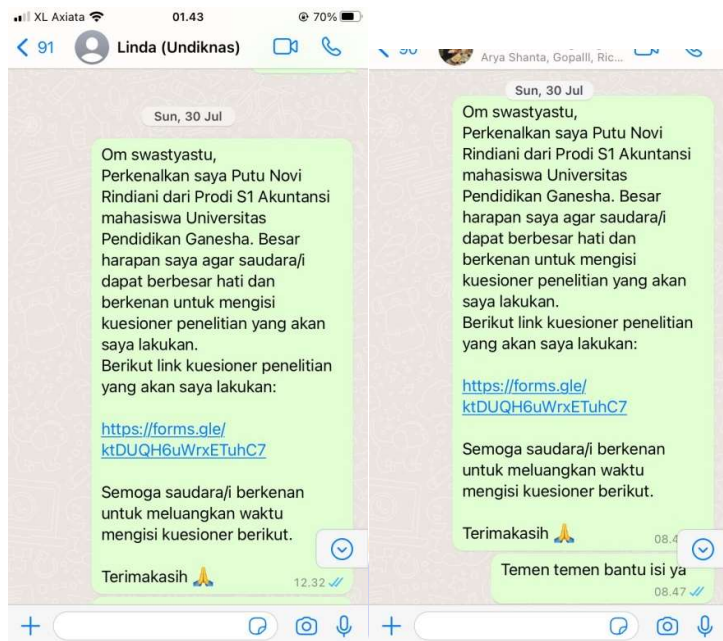

Lampian 8. Pertanyaan kuesioner yang mengacu pada kriteria penelitian

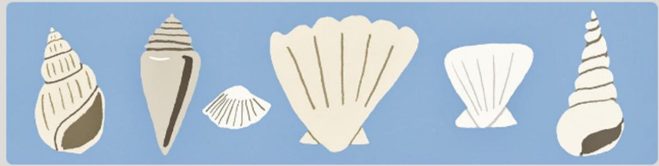

## Form Determinasi Faktor - Faktor Pengambilan Keputusan Investasi Pasar Modal Pada Gen Z Denpasar

Perkenalkan saya Putu Novi Rindiani Prodi S1 Akuntansi Univesitas Pendidikan Ganesha. Besar harapan saya kepada saudara/i untuk berkenan mengisi kuesioner berikut ini guna sebagai data penelitian yang akan saya lakukan. Saya harap saudara/i berkenan meluangkan waktu sebentar untuk mengisi kuesioner berikut ini. Terimakasih

Nama Lengkap \*

Jawaban Anda \_\_\_\_\_

Umur (tanpa tahun misal : 23) \*

Jawaban Anda \_\_\_\_\_

Jenis Kelamin \*

Laki-laki

Perempuan

Alamat Domisili \*

Denpasar

Di luar Denpasar

Pendidikan saat ini \*

SMA/SMK

Mahasiswa

Sudah tamat/bekeja

No Hp/WA saudara/i \*

Jawaban Anda \_\_\_\_\_

Apakah saudara/i sedang berinvestasi pasar modal ? \*

Ya

Tidak

Sudah berapa lama saudara/i berinvestasi ? \*

Kurang dari satu bulan

Lebih dari satu bulan

Darimana sumber dana yang saudara/i gunakan untuk beinvestasi ?

Uang saku

Upah/Gaji

Tabungan

Mohon untuk berkenan mengisi nomor SID Pasar Modal saudara/i (Data akan dirahasiakan oleh peneliti)

Jawaban Anda \_\_\_\_\_

Mohon untuk bekenan melampirkan screenshot portofolio investasi pasar modal (apabila tidak dapat mencantumkan nomor SID)

[Tambahkan file](#)

Berikutnya Kosongkan formulir

**Lampian 9. Ringkasan hasil kuesioner yang kembali ke Peneliti**

Usia (tanpa tahun)

[Salin](#)

223 jawaban

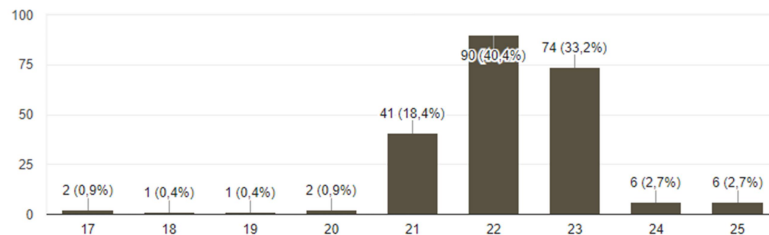

## Jenis Kelamin

223 jawaban

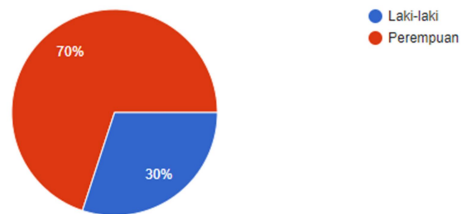

## Alamat Domisili

223 jawaban

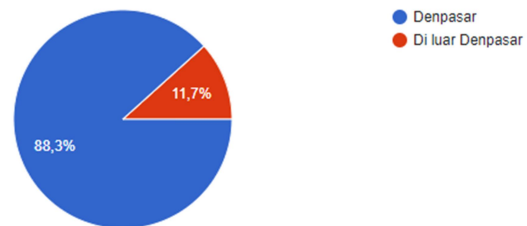

## Pendidikan saat ni

223 jawaban

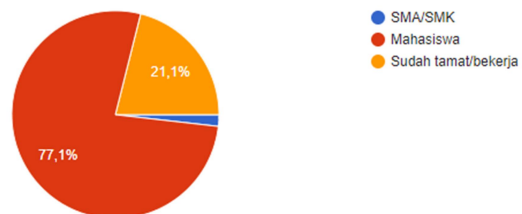

## Sudah berapa lama saudara/i bernvestasi ?

223 jawaban

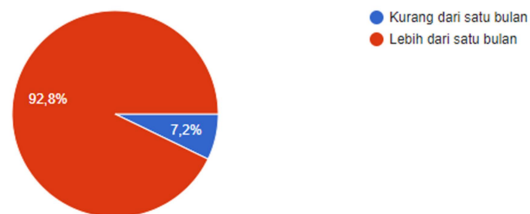

Darimana sumber dana yang saudara/i gunakan untuk berinvestasi ?

223 jawaban

