

RIWAYAT HIDUP



I Dewa Ketut Karisma Sudiarsha pada tanggal 14 Desember 1996. Penulis lahir dari pasangan suami istri bapak Dewa Made Sudiarsha dan Nesi Utami. Penulis berkebangsaan Indonesia dan beragama Hindu. Kini penulis beralamat di Kelurahan Baler Bale Agung, Kecamatan Negara, Kabupaten Jembrana, Provinsi Bali.

Penulis menyelesaikan pendidikan taman kanak-kanak di TK. Pertiwi Negara pada tahun 2003. Penulis melanjutkan pendidikan dasar di SD. Negeri 1 Negara dan lulus pada tahun 2009. Kemudian penulis melanjutkan pendidikan di SMP Negeri 2 Negara dan lulus pada tahun 2013. Pada tahun 2015 penulis lulus dari SMA Negeri 1 Negara dan melanjutkan ke S1 Program Studi Pendidikan Ekonomi di Universitas Pendidikan Ganesha. Pada tahun 2020 penulis telah menyelesaikan skripsi yang berjudul Faktor-faktor yang mempengaruhi *impulse buying* pada konsumen Indomaret cabang Ahmad Yani kota Singaraja Kecamatan Sukasada, Kabupaten Buleleng.” Selanjutnya, setelah penulisan skripsi ini penulis telah menyelesaikan pendidikan di Universitas Pendidikan Ganesha.

Lampiran 01. Surat Keterangan Pengumpulan Data



**KEMENTERIAN PENDIDIKAN DAN KEBUDAYAAN
UNIVERSITAS PENDIDIKAN GANESHA
FAKULTAS EKONOMI**

Jalan Udayana No. 11 Singaraja-Bali. Telepon : (0362) 26830
Email : feundiksha@gmail.com Website : <http://www.fe.undiksha.ac.id/>

19 Desember 2019

Nomor : 2355/UN48.13.1/DL/2019

Lamp. : -

Hal : Pengumpulan data

Kepada Yth. **Kepala Cabang Indomart Singaraja**
di tempat.

Dengan hormat, yang bertanda tangan dibawah ini Wakil Dekan I Fakultas Ekonomi Universitas Pendidikan Ganesha menerangkan bahwa mahasiswa/i tersebut dibawah ini :

Nama : I Dewa Ketut Karisma

NIM. : 1517011080

Fakultas : Ekonomi

Program Studi : Pendidikan Ekonomi

bermaksud mengadakan penelitian lapangan untuk menempuh atau menyusun tugas akhir, skripsi dan melengkapi tugas lainnya. Sehubungan dengan hal tersebut, kami mohon ijin agar mahasiswa kami dapat diterima dan diberikan data ditempat yang Bapak / Ibu pimpin.

Demikian surat ini kami buat agar bisa digunakan sebagaimana mestinya. Atas perhatian dan kerjasamanya, kami sampaikan terima kasih.

a.n. Dekan,
Wakil Dekan I,



Adi Yuniarta, SE.Ak., M.Si.

NIP. 197906162002121003

Lampiran 02. Kuesioner Uji Validitas

Yth. Bapak/Ibu/Sdr/i Responden

di tempat

Dengan Hormat,

Dalam rangka penyusunan tugas akhir (skripsi) sebagai mahasiswa Program Strata Satu (S1) Universitas Pendidikan Ganesha maka dengan ini saya :

Nama : I Dewa Ketut Karisma Sudiarsha

Nim : 1517011080

Program Studi /Fakultas : Pendidikan Ekonomi/Ekonomi

Bermaksud melakukan penelitian mengenai **“Faktor-faktor yang mempengaruhi *Impulse buying* pada konsumen Indomaret cabang Ahmad Yani kota Singaraja”**.

Kuesioner ini bertujuan untuk memperoleh data yang akan digunakan untuk uji validitas kuisisioner mengetahui faktor-faktor yang mempengaruhi *impulse buying* pada konsumen Indomaret Surya Makmur cabang Udayana kecamatan Negara serta faktor yang paling dominan mempengaruhi *impulse buying* konsumen. Dimohonkan Bapak/Ibu/Sdr/i untuk memberikan jawaban dengan lengkap dan secara objektif sesuai dengan pendapat sendiri. Segala identitas dan jawaban yang Bapak/Ibu/Sdr/i berikan akan dijaga kerahasiaannya.

Atas kerjasama dan kesediaan Bapak/Ibu/Sdr/i untuk mengisi kuisisioner ini, saya ucapkan terima kasih.

Hormat saya,

I Dewa Ketut Karisma

I. Petunjuk Pengisian Kuesioner

1. Bagian A merupakan bagian yang harus diisi dengan identitas responden pada tempat yang telah disediakan.
2. Bagian B terdiri dari daftar pernyataan. Pilihlah salah satu jawaban yang dianggap tepat dan bisa mewakili pendapat responden dengan memberikan tanda (√) pada kolom jawaban yang telah disediakan.

Keterangan:

- 1) (SS) : Sangat Setuju
- 2) (S) : Setuju
- 3) (R) : Ragu-ragu
- 4) (TS) : Tidak Setuju
- 5) (STS) : Sangat Tidak Setuju

A. IDENTITAS RESPONDEN

Nama :

Jenis Kelamin :

Umur :

Alamat :



B. DAFTAR PERNYATAAN

| No. | Pernyataan | Alternatif Jawaban | | | | |
|---|---|--------------------|---|---|----|-----|
| | | SS | S | R | TS | STS |
| a. Point of purchase (titik penjualan) | | | | | | |
| 1. | Tanda-tanda penunjuk letak produk yang ada di Indomaret Surya Makmur cabang Udayana kecamatan Negara memudahkan saya untuk mencari barang yang saya inginkan. | | | | | |
| 2. | Penempatan tanda-tanda promo yang diletakan di rak dan meja kasir dapat menginformasikan saya tentang barang apa saja yang terdapat promo. | | | | | |
| 3. | Penempatan tanda-tanda seperti tanda masuk, tanda keluar dan tanda letak jenis produk terlihat jelas ketika berada di dalam Indomaret Surya Makmur cabang Udayana kecamatan Negara. | | | | | |
| 4. | Informasi yang diberikan tanda-tanda penunjuk di Indomaret Surya Makmur cabang Udayana kecamatan Negara dapat menarik perhatian saya untuk berbelanja. | | | | | |
| 5. | Penggunaan tanda-tanda promosi pada beberapa produk yang ada menarik perhatian saya untuk membeli produk yang dipromosikan. | | | | | |
| 6. | Beberapa pajangan tanda produk Indomaret Surya Makmur cabang Udayana kecamatan Negara yang digantung di langit-langit sangat menarik bagi saya. | | | | | |
| b. Pengurangan harga | | | | | | |
| 7. | Saya sulit menahan diri untuk tidak melakukan pembelian ketika terjadi potongan | | | | | |

| | | | | | | |
|-------------------------|--|--|--|--|--|--|
| | harga di Indomaret Surya Makmur cabang Udayana kecamatan Negara. | | | | | |
| 8. | Saya tertarik untuk mencoba produk yang menawarkan diskon walaupun saat di rumah tidak merencanakan membeli barang tersebut. | | | | | |
| 9. | Ketika saya melihat produk yang menawarkan diskon, saya langsung membelinya tanpa mempertimbangkan perlu atau tidak barang tersebut | | | | | |
| 10. | Semakin banyak hadiah yang ditawarkan Indomaret Surya Makmur cabang Udayana kecamatan Negara ketika membeli suatu barang, maka semakin banyak pembelian yang saya lakukan. | | | | | |
| 11. | Saya memiliki produk favorit, tetapi lebih sering membeli produk yang menawarkan hadiah. | | | | | |
| 12. | Saya sulit menahan keinginan saya untuk membeli produk di Indomaret Surya Makmur cabang Udayana kecamatan Negara ketika melihat produk yang menawarkan hadiah. | | | | | |
| c. Atmosfer toko | | | | | | |
| 13. | Pencahayaan ruangan di dalam Indomaret Surya Makmur cabang Udayana kecamatan Negara membuat saya nyaman berbelanja. | | | | | |
| 14. | Kondisi pencahayaan ruangan yang terang membuat saya tertarik berkunjung ke Indomaret Surya Makmur cabang Udayana kecamatan Negara. | | | | | |
| 15. | Indomaret Surya Makmur cabang Udayana kecamatan Negara memiliki penempatan cahaya yang tepat dan memudahkan saya | | | | | |

| | | | | | | |
|-----|--|--|--|--|--|--|
| | untuk menemukan barang. | | | | | |
| 16. | Indomaret Surya Makmur cabang Udayana kecamatan Negara memiliki penataan jarak antar rak yang teratur menciptakan kesan rapi. | | | | | |
| 17. | Penataan produk di Indomaret Surya Makmur cabang Udayana kecamatan Negara dibuat lurus sehingga saya dapat berbelanja lebih efisien dan nyaman. | | | | | |
| 18. | Indomaret Surya Makmur cabang Udayana kecamatan Negara meletakkan barang tertentu yang mendapat diskon ditempat mudah dijangkau dan mudah dilihat. | | | | | |
| 19. | Penggunaan warna mencolok di dalam Indomaret Surya Makmur cabang Udayana kecamatan Negara membuat saya tertarik berbelanja. | | | | | |
| 20. | Perpaduan warna ruangan dalam Indomaret Surya Makmur cabang Udayana kecamatan Negara mempengaruhi saya dalam melakukan pembelian. | | | | | |
| 21. | Tata warna luar ruangan Indomaret Surya Makmur cabang Udayana kecamatan Negara membuat saya tertarik untuk berkunjung kesana. | | | | | |
| 22. | Pemberian wewangian meningkatkan kesenangan saya dalam berbelanja di Indomaret Surya Makmur cabang Udayana kecamatan Negara. | | | | | |
| 23. | Indomaret Surya Makmur cabang Udayana kecamatan Negara menggunakan wewangian yang pas membuat saya lebih bersemangat saat berbelanja. | | | | | |

| d. Stockout (habisnya barang) | | | | | |
|--|--|--|--|--|--|
| 24. | Saya spontan mengganti merek saat berbelanja di Indomaret Surya Makmur cabang Udayana kecamatan Negara ketika melihat barang yang saya inginkan telah habis stoknya. | | | | |
| 25. | Saat melakukan pembelian di Indomaret Surya Makmur cabang Udayana kecamatan Negara, saya mengubah rencana utama ketika melihat stok barang favorit saya telah habis. | | | | |
| 26. | Saya mudah tertarik dengan barang lain ketika mengetahui stok barang yang saya cari habis, dan berakhir membeli barang tersebut diluar rencana. | | | | |
| 27. | Ketika barang yang saya butuhkan di Indomaret Surya Makmur cabang Udayana kecamatan Negara habis saya akan menunda pembelian dan langsung membeli produk yang ditawarkan oleh penjual apabila saya memerlukanya. | | | | |
| 28. | Ketika stok barang yang saya beli habis saya akan menunda pembelian barang tersebut lalu saya sering membeli barang yang saya sukai walaupun kurang berguna. | | | | |
| 29. | Saya akan menunda membeli suatu produk di Indomaret Surya Makmur cabang Udayana kecamatan Negara ketika produk tersebut habis dan membeli produk yang menarik di mata saya. | | | | |
| e. Salesperson (tenaga penjual) | | | | | |
| 30. | Tenaga penjual Indomaret Surya Makmur cabang Udayana kecamatan Negara dapat | | | | |

| | | | | | | |
|-----|---|--|--|--|--|--|
| | memberikan informasi yang jelas mengenai produk yang ingin tanyakan. | | | | | |
| 31. | Tenaga penjual Indomaret Surya Makmur cabang Udayana kecamatan Negara bekerja sesuai dengan standar prosedur yang telah ditetapkan. | | | | | |
| 32. | Tenaga penjual Indomaret Surya Makmur cabang Udayana kecamatan Negara mengerti kebutuhan saya dalam memberikan pelayanan. | | | | | |
| 33. | Tenaga penjual Indomaret Surya Makmur cabang Udayana kecamatan Negara mampu menangani keluhan jika terjadi sesuatu yang tidak diinginkan. | | | | | |
| 34. | Penempatan tenaga penjual Indomaret Surya Makmur cabang Udayana kecamatan Negara yang strategis memudahkan saya melakukan transaksi pembayaran. | | | | | |
| 35. | Tenaga penjual Indomaret Surya Makmur cabang Udayana kecamatan Negara cepat dan tanggap dalam memberikan pelayanan | | | | | |
| 36. | Tenaga penjual Indomaret Surya Makmur cabang Udayana kecamatan Negara bersikap sopan dalam memberikan pelayanan. | | | | | |
| 37. | Tenaga penjual Indomaret Surya Makmur cabang Udayana kecamatan Negara mampu memberikan pelayanan yang ramah. | | | | | |
| 38. | Tenaga penjual Indomaret Surya Makmur cabang Udayana kecamatan Negara selalu memberikan senyuman saat saya berbelanja. | | | | | |

| | | | | | | | | | | | | | | | | | |
|--------|---------------------|-------|--------|-------|-------|-------|-------|-------|-------|-------|-------|--------|--------|-------|--------|-------|-------|
| x31 | Pearson Correlation | -.094 | -.345 | -.030 | -.171 | .146 | .122 | -.125 | .072 | -.290 | -.045 | -.234 | -.080 | -.299 | .012 | -.039 | .234 |
| | Sig. (2-tailed) | .621 | .062 | .877 | .367 | .442 | .522 | .512 | .706 | .120 | .815 | .213 | .675 | .108 | .949 | .839 | .212 |
| | N | 30 | 30 | 30 | 30 | 30 | 30 | 30 | 30 | 30 | 30 | 30 | 30 | 30 | 30 | 30 | 30 |
| x32 | Pearson Correlation | .285 | -.180 | -.147 | -.307 | -.024 | .159 | -.089 | -.085 | .040 | -.031 | .140 | .000 | -.118 | .278 | .027 | .151 |
| | Sig. (2-tailed) | .127 | .341 | .438 | .099 | .901 | .401 | .640 | .656 | .835 | .871 | .461 | 1.000 | .534 | .136 | .888 | .427 |
| | N | 30 | 30 | 30 | 30 | 30 | 30 | 30 | 30 | 30 | 30 | 30 | 30 | 30 | 30 | 30 | 30 |
| x33 | Pearson Correlation | -.184 | -.094 | .343 | -.034 | .261 | -.036 | -.285 | .155 | .146 | -.152 | -.236 | -.042 | .124 | -.113 | .033 | .097 |
| | Sig. (2-tailed) | .329 | .621 | .064 | .858 | .163 | .849 | .127 | .413 | .443 | .424 | .209 | .827 | .514 | .551 | .863 | .609 |
| | N | 30 | 30 | 30 | 30 | 30 | 30 | 30 | 30 | 30 | 30 | 30 | 30 | 30 | 30 | 30 | 30 |
| x34 | Pearson Correlation | .421' | .130 | -.228 | .045 | -.308 | -.178 | -.110 | -.130 | .125 | .398' | .462' | -.373' | .059 | -.198 | .273 | -.069 |
| | Sig. (2-tailed) | .021 | .493 | .225 | .815 | .098 | .348 | .564 | .494 | .512 | .030 | .010 | .043 | .758 | .294 | .144 | .719 |
| | N | 30 | 30 | 30 | 30 | 30 | 30 | 30 | 30 | 30 | 30 | 30 | 30 | 30 | 30 | 30 | 30 |
| x35 | Pearson Correlation | -.281 | .260 | -.168 | -.077 | .124 | -.236 | .062 | .090 | .026 | -.005 | .443' | .178 | -.292 | -.400' | -.048 | -.053 |
| | Sig. (2-tailed) | .132 | .166 | .376 | .685 | .514 | .209 | .747 | .637 | .892 | .979 | .014 | .348 | .118 | .028 | .800 | .779 |
| | N | 30 | 30 | 30 | 30 | 30 | 30 | 30 | 30 | 30 | 30 | 30 | 30 | 30 | 30 | 30 | 30 |
| x36 | Pearson Correlation | .287 | .016 | -.103 | -.215 | -.209 | .059 | -.300 | -.077 | -.044 | .356 | .221 | -.086 | .074 | -.153 | .182 | -.166 |
| | Sig. (2-tailed) | .124 | .932 | .588 | .255 | .267 | .756 | .107 | .688 | .819 | .053 | .240 | .653 | .696 | .419 | .336 | .382 |
| | N | 30 | 30 | 30 | 30 | 30 | 30 | 30 | 30 | 30 | 30 | 30 | 30 | 30 | 30 | 30 | 30 |
| x37 | Pearson Correlation | .070 | -.403' | .248 | -.169 | .099 | .252 | .092 | .064 | -.176 | -.153 | -.228 | .013 | .444' | .324 | -.132 | -.054 |
| | Sig. (2-tailed) | .714 | .027 | .187 | .373 | .603 | .180 | .627 | .737 | .351 | .421 | .227 | .946 | .014 | .080 | .485 | .779 |
| | N | 30 | 30 | 30 | 30 | 30 | 30 | 30 | 30 | 30 | 30 | 30 | 30 | 30 | 30 | 30 | 30 |
| x38 | Pearson Correlation | .108 | .044 | -.086 | -.004 | -.127 | .222 | -.119 | -.123 | -.050 | .278 | .488'' | -.235 | .244 | .299 | -.013 | .124 |
| | Sig. (2-tailed) | .570 | .816 | .651 | .982 | .504 | .239 | .532 | .517 | .793 | .137 | .006 | .210 | .193 | .109 | .947 | .514 |
| | N | 30 | 30 | 30 | 30 | 30 | 30 | 30 | 30 | 30 | 30 | 30 | 30 | 30 | 30 | 30 | 30 |
| Jumlah | Pearson Correlation | .145 | -.021 | -.075 | -.023 | .278 | .240 | -.196 | .011 | -.051 | .090 | .152 | -.033 | .106 | .026 | .180 | .233 |
| | Sig. (2-tailed) | .444 | .910 | .693 | .906 | .137 | .202 | .300 | .953 | .788 | .638 | .423 | .864 | .576 | .892 | .341 | .216 |
| | N | 30 | 30 | 30 | 30 | 30 | 30 | 30 | 30 | 30 | 30 | 30 | 30 | 30 | 30 | 30 | 30 |

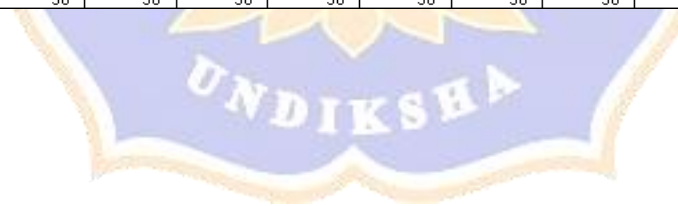

Lampiran 04. Hasil Uji Reliabilitas

1. Hasil Uji Reliabilitas Lingkungan Internal (Kekuatan dan Kelemahan)

Case Processing Summary

| | | N | % |
|-------|-----------------------|----|-------|
| Cases | Valid | 30 | 100.0 |
| | Excluded ^a | 0 | .0 |
| | Total | 30 | 100.0 |

a. Listwise deletion based on all variables in the procedure.

Reliability Statistics

| Cronbach's Alpha | N of Items |
|------------------|------------|
| .786 | 38 |

Dari hasil uji reliabilitas menggunakan aplikasi *SPSS 16.0 for windows* diperoleh bahwa nilai *Cronbach's Alpha* sebesar 0,786 lebih besar dari 0,60. Sehingga dapat disimpulkan bahwa kuesioner tersebut reliabel.

Lampiran 05. Tabulasi Data Uji Validitas

1. Tabulasi Data 1

| No | x1 | x2 | x3 | x4 | x5 | x6 | x7 | x8 | x9 | x10 | x11 | x12 | x13 | x14 | x15 | x16 | x17 | x18 | x19 |
|----|----|----|----|----|----|----|----|----|----|-----|-----|-----|-----|-----|-----|-----|-----|-----|-----|
| 1 | 4 | 4 | 4 | 4 | 5 | 4 | 3 | 5 | 4 | 4 | 4 | 4 | 3 | 3 | 5 | 4 | 3 | 5 | 4 |
| 2 | 4 | 4 | 5 | 5 | 5 | 3 | 4 | 5 | 3 | 3 | 5 | 5 | 3 | 3 | 3 | 4 | 5 | 4 | 4 |
| 3 | 4 | 5 | 4 | 3 | 4 | 4 | 5 | 5 | 5 | 4 | 5 | 4 | 4 | 3 | 3 | 5 | 5 | 4 | 3 |
| 4 | 4 | 4 | 4 | 5 | 3 | 2 | 4 | 5 | 4 | 5 | 5 | 5 | 2 | 2 | 4 | 3 | 4 | 4 | 4 |
| 5 | 5 | 5 | 5 | 4 | 5 | 4 | 3 | 4 | 3 | 4 | 4 | 2 | 4 | 4 | 5 | 4 | 2 | 5 | 4 |
| 6 | 4 | 4 | 5 | 4 | 5 | 4 | 5 | 4 | 2 | 3 | 2 | 5 | 2 | 4 | 2 | 5 | 4 | 5 | 4 |
| 7 | 4 | 3 | 5 | 3 | 4 | 5 | 4 | 3 | 5 | 4 | 4 | 5 | 5 | 4 | 5 | 4 | 4 | 5 | 4 |
| 8 | 4 | 4 | 4 | 5 | 3 | 5 | 5 | 3 | 5 | 3 | 4 | 4 | 5 | 5 | 4 | 4 | 5 | 5 | 4 |
| 9 | 4 | 4 | 5 | 4 | 4 | 4 | 3 | 4 | 4 | 4 | 5 | 4 | 4 | 4 | 4 | 5 | 4 | 4 | 5 |
| 10 | 4 | 5 | 3 | 3 | 3 | 5 | 4 | 3 | 5 | 4 | 5 | 3 | 5 | 4 | 2 | 5 | 4 | 2 | 5 |
| 11 | 4 | 4 | 5 | 4 | 4 | 3 | 5 | 4 | 4 | 5 | 4 | 4 | 5 | 4 | 4 | 5 | 2 | 4 | 5 |
| 12 | 4 | 4 | 5 | 4 | 4 | 4 | 5 | 4 | 5 | 4 | 5 | 3 | 5 | 4 | 4 | 5 | 4 | 4 | 5 |
| 13 | 4 | 3 | 4 | 5 | 3 | 3 | 5 | 4 | 4 | 4 | 5 | 4 | 4 | 4 | 4 | 4 | 5 | 4 | 5 |
| 14 | 3 | 4 | 5 | 4 | 4 | 4 | 4 | 4 | 4 | 3 | 4 | 5 | 4 | 4 | 5 | 4 | 4 | 4 | 4 |
| 15 | 4 | 4 | 4 | 4 | 5 | 4 | 3 | 4 | 5 | 3 | 5 | 4 | 4 | 4 | 4 | 4 | 5 | 4 | 4 |

| | | | | | | | | | | | | | | | | | | | |
|----|---|---|---|---|---|---|---|---|---|---|---|---|---|---|---|---|---|---|---|
| 16 | 4 | 5 | 4 | 4 | 4 | 4 | 4 | 3 | 4 | 4 | 4 | 4 | 5 | 4 | 4 | 5 | 4 | 5 | 4 |
| 17 | 4 | 4 | 5 | 4 | 4 | 5 | 5 | 4 | 5 | 3 | 5 | 5 | 4 | 4 | 4 | 4 | 4 | 4 | 4 |
| 18 | 5 | 3 | 5 | 3 | 5 | 5 | 5 | 3 | 5 | 3 | 5 | 3 | 5 | 3 | 3 | 4 | 3 | 2 | 3 |
| 19 | 4 | 4 | 4 | 5 | 4 | 5 | 4 | 5 | 4 | 5 | 4 | 5 | 4 | 5 | 4 | 5 | 4 | 4 | 5 |
| 20 | 3 | 5 | 5 | 3 | 3 | 5 | 3 | 3 | 5 | 3 | 5 | 5 | 3 | 3 | 3 | 3 | 5 | 3 | 3 |
| 21 | 4 | 5 | 5 | 4 | 5 | 4 | 4 | 5 | 4 | 4 | 5 | 4 | 4 | 4 | 4 | 4 | 5 | 5 | 4 |
| 22 | 4 | 4 | 4 | 4 | 4 | 3 | 4 | 4 | 4 | 4 | 4 | 4 | 4 | 4 | 4 | 5 | 4 | 5 | 4 |
| 23 | 4 | 4 | 5 | 4 | 5 | 4 | 4 | 5 | 4 | 4 | 5 | 3 | 5 | 4 | 5 | 4 | 4 | 5 | 4 |
| 24 | 5 | 5 | 4 | 4 | 5 | 5 | 5 | 5 | 5 | 4 | 5 | 4 | 5 | 4 | 4 | 5 | 5 | 4 | 5 |
| 25 | 5 | 5 | 4 | 5 | 5 | 4 | 5 | 5 | 4 | 5 | 4 | 5 | 4 | 5 | 5 | 4 | 5 | 4 | 5 |
| 26 | 5 | 5 | 4 | 5 | 4 | 4 | 5 | 5 | 5 | 4 | 4 | 5 | 5 | 4 | 5 | 5 | 4 | 5 | 5 |
| 27 | 4 | 4 | 5 | 4 | 4 | 5 | 4 | 5 | 4 | 4 | 5 | 4 | 5 | 4 | 4 | 5 | 4 | 5 | 4 |
| 28 | 5 | 5 | 4 | 5 | 4 | 5 | 4 | 4 | 5 | 5 | 2 | 4 | 5 | 4 | 5 | 4 | 5 | 5 | 4 |
| 29 | 5 | 3 | 4 | 4 | 5 | 4 | 4 | 5 | 4 | 5 | 4 | 5 | 5 | 4 | 5 | 5 | 5 | 5 | 4 |
| 30 | 4 | 5 | 3 | 5 | 3 | 4 | 5 | 4 | 5 | 5 | 5 | 4 | 4 | 5 | 4 | 5 | 4 | 5 | 4 |

| | | | | | | | | | | | | | | | | | | | | |
|----|---|---|---|---|---|---|---|---|---|---|---|---|---|---|---|---|---|---|---|-----|
| 17 | 4 | 4 | 4 | 4 | 4 | 4 | 4 | 4 | 4 | 4 | 4 | 4 | 4 | 4 | 4 | 4 | 4 | 4 | 4 | 157 |
| 18 | 4 | 3 | 4 | 3 | 4 | 4 | 4 | 3 | 5 | 5 | 3 | 5 | 3 | 3 | 5 | 3 | 5 | 3 | 3 | 145 |
| 19 | 4 | 5 | 4 | 4 | 5 | 4 | 4 | 5 | 4 | 5 | 5 | 4 | 5 | 4 | 4 | 5 | 4 | 4 | 4 | 167 |
| 20 | 5 | 3 | 3 | 5 | 3 | 5 | 3 | 5 | 3 | 3 | 5 | 3 | 3 | 5 | 3 | 3 | 5 | 3 | 3 | 142 |
| 21 | 4 | 5 | 4 | 5 | 4 | 4 | 5 | 5 | 4 | 4 | 5 | 4 | 5 | 4 | 4 | 4 | 4 | 4 | 3 | 164 |
| 22 | 4 | 5 | 4 | 5 | 4 | 4 | 5 | 4 | 5 | 4 | 4 | 5 | 4 | 5 | 4 | 5 | 3 | 3 | 4 | 158 |
| 23 | 4 | 4 | 5 | 4 | 4 | 4 | 5 | 4 | 5 | 4 | 4 | 5 | 4 | 4 | 4 | 4 | 4 | 4 | 4 | 162 |
| 24 | 5 | 4 | 5 | 5 | 4 | 5 | 5 | 4 | 5 | 4 | 5 | 4 | 5 | 4 | 5 | 5 | 3 | 5 | 5 | 175 |
| 25 | 5 | 5 | 4 | 5 | 5 | 5 | 4 | 5 | 5 | 4 | 5 | 5 | 4 | 5 | 4 | 5 | 4 | 5 | 5 | 177 |
| 26 | 4 | 5 | 4 | 5 | 5 | 5 | 4 | 5 | 5 | 4 | 5 | 5 | 4 | 5 | 4 | 5 | 4 | 5 | 5 | 176 |
| 27 | 4 | 4 | 5 | 4 | 4 | 4 | 4 | 4 | 4 | 4 | 4 | 4 | 4 | 4 | 4 | 4 | 3 | 4 | 4 | 159 |
| 28 | 5 | 4 | 5 | 4 | 5 | 5 | 4 | 5 | 4 | 5 | 4 | 5 | 4 | 5 | 4 | 5 | 4 | 5 | 4 | 170 |
| 29 | 4 | 5 | 4 | 5 | 4 | 5 | 4 | 5 | 4 | 5 | 5 | 5 | 4 | 5 | 4 | 5 | 4 | 4 | 5 | 171 |
| 30 | 5 | 4 | 4 | 5 | 4 | 4 | 4 | 5 | 4 | 4 | 4 | 4 | 5 | 4 | 4 | 3 | 4 | 4 | 4 | 162 |

Lampiran 06. Rekapitulasi Hasil Uji Validitas

Rekapitulasi Hasil Uji Validitas

| No. Pernyataan | Sig. (2-tailed) | Kategori |
|----------------|-----------------|-------------|
| p1 | 0,002 | Valid |
| p2 | 0,311 | Tidak valid |
| p3 | 0,415 | Tidak valid |
| p4 | 0,032 | Valid |
| p5 | 0,046 | Valid |
| p6 | 0,322 | Tidak valid |
| p7 | 0,238 | Tidak valid |
| p8 | 0,034 | Valid |
| p9 | 0,811 | Tidak valid |
| p10 | 0,039 | Valid |
| p11 | 0,109 | Tidak valid |
| p12 | 0,772 | Tidak valid |
| p13 | 0,007 | Valid |
| p14 | 0,000 | Valid |
| p15 | 0,001 | Valid |
| p16 | 0,017 | Valid |
| p17 | 0,366 | Tidak valid |
| p18 | 0,012 | Valid |
| p19 | 0,001 | Valid |
| p20 | 0,036 | Valid |
| p21 | 0,000 | Valid |
| p22 | 0,030 | Valid |
| p23 | 0,002 | Valid |
| p24 | 0,043 | Valid |
| p25 | 0,097 | Tidak valid |
| p26 | 0,208 | Tidak valid |

| | | |
|-----|-------|-------------|
| p27 | 0,041 | Valid |
| p28 | 0,421 | Tidak valid |
| p29 | 0,212 | Tidak valid |
| p30 | 0,001 | Valid |
| p31 | 0,052 | Tidak valid |
| p32 | 0,009 | Valid |
| p33 | 0,074 | Tidak valid |
| p34 | 0,203 | Tidak valid |
| p35 | 0,019 | Valid |
| p36 | 0,796 | Tidak valid |
| p37 | 0,000 | Valid |
| p38 | 0,003 | Valid |

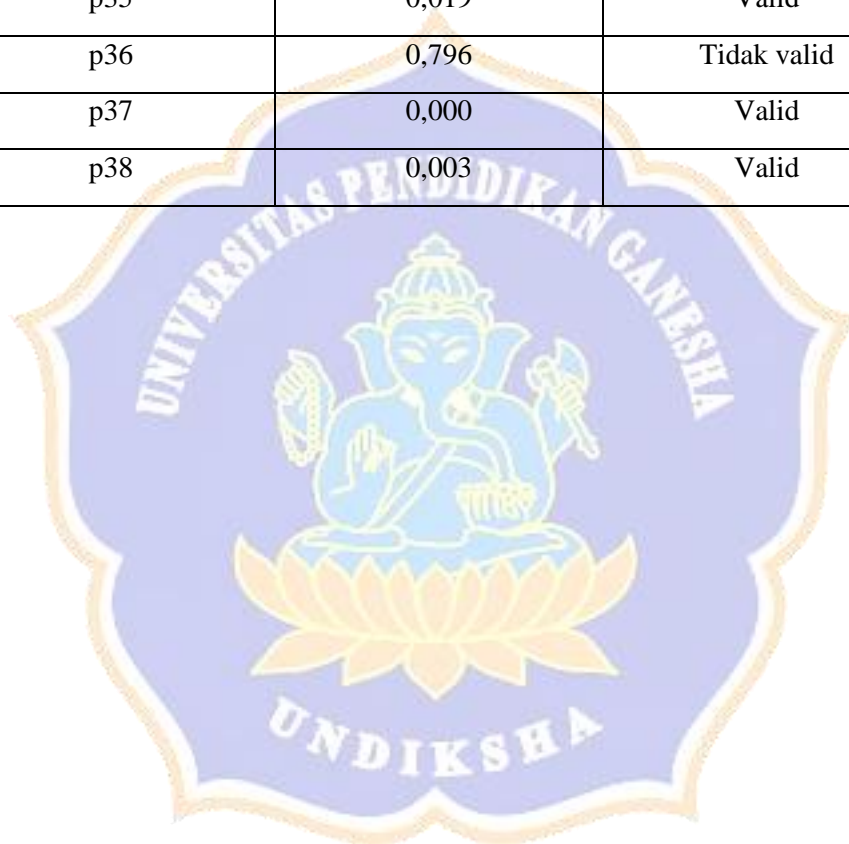

Lampiran. 07 Kuesioner Penelitian

Yth. Bapak/Ibu/Sdr/i Responden

di tempat

Dengan Hormat,

Dalam rangka penyusunan tugas akhir (skripsi) sebagai mahasiswa Program Strata Satu (S1) Universitas Pendidikan Ganesha maka dengan ini saya :

Nama : I Dewa Ketut Karisma Sudiarsha

Nim : 1517011080

Program Studi /Fakultas : Pendidikan Ekonomi/Ekonomi

Bermaksud melakukan penelitian mengenai **“Faktor-faktor yang mempengaruhi *Impulse buying* pada konsumen Indomaret cabang Ahmad Yani kota Singaraja”**.

Kuesioner ini bertujuan untuk memperoleh data yang akan digunakan untuk mengetahui faktor-faktor yang mempengaruhi *impulse buying* pada konsumen Indomaret cabang Ahmad Yani Kota Singaraja serta faktor yang paling dominan mempengaruhi *impulse buying* konsumen. Dimohonkan Bapak/Ibu/Sdr/i untuk memberikan jawaban dengan lengkap dan secara objektif sesuai dengan pendapat sendiri. Segala identitas dan jawaban yang Bapak/Ibu/Sdr/i berikan akan dijaga kerahasiaannya.

Atas kerjasama dan kesediaan Bapak/Ibu/Sdr/i untuk mengisi kuisisioner ini, saya ucapkan terima kasih.

Hormat saya,

I Dewa Ketut Karisma

I. Petunjuk Pengisian Kuesioner

3. Bagian A merupakan bagian yang harus diisi dengan identitas responden pada tempat yang telah disediakan.
4. Bagian B terdiri dari daftar pernyataan. Pilihlah salah satu jawaban yang dianggap tepat dan bisa mewakili pendapat responden dengan memberikan tanda (√) pada kolom jawaban yang telah disediakan.

Keterangan:

- 6) (SS) : Sangat Setuju
- 7) (S) : Setuju
- 8) (R) : Ragu-ragu
- 9) (TS) : Tidak Setuju
- 10) (STS) : Sangat Tidak Setuju

A. IDENTITAS RESPONDEN

Nama :

Jenis Kelamin :

Umur :

Alamat :



B. DAFTAR PERNYATAAN

| No. | Pernyataan | Alternatif Jawaban | | | | |
|---|--|--------------------|---|---|----|-----|
| | | SS | S | R | TS | STS |
| a. Point of purchase (titik penjualan) | | | | | | |
| 1. | Tanda-tanda penunjuk letak produk yang ada di Indomaret cabang Ahmad Yani kota Singaraja memudahkan saya untuk mencari barang yang saya inginkan. | | | | | |
| 2. | Informasi yang diberikan tanda-tanda penunjuk di Indomaret cabang Ahmad Yani kota Singaraja dapat menarik perhatian saya untuk berbelanja. | | | | | |
| 3. | Penggunaan tanda-tanda promosi pada beberapa produk yang ada menarik perhatian saya untuk membeli produk yang dipromosikan. | | | | | |
| b. Pengurangan harga | | | | | | |
| 4. | Saya tertarik untuk mencoba produk yang menawarkan diskon walaupun saat dirumah tidak merencanakan membeli barang tersebut. | | | | | |
| 5. | Semakin banyak hadiah yang ditawarkan Indomaret cabang Ahmad Yani kota Singaraja ketika membeli suatu barang, maka semakin banyak pembelian yang saya lakukan. | | | | | |
| c. Atmosfer toko | | | | | | |
| 6. | Pencahayaan ruangan di dalam Indomaret cabang Ahmad Yani kota Singaraja membuat saya nyaman berbelanja. | | | | | |
| 7. | Kondisi pencahayaan ruangan yang terang membuat saya tertarik berkunjung ke Indomaret cabang Ahmad Yani kota Singaraja | | | | | |

| | | | | | | |
|--------------------------------------|--|--|--|--|--|--|
| 8. | Indomaret cabang Ahmad Yani kota Singaraja memiliki penempatan cahaya yang tepat dan memudahkan saya untuk menemukan barang. | | | | | |
| 9. | Indomaret cabang Ahmad Yani kota Singaraja memiliki penataan jarak antar rak yang teratur menciptakan kesan rapi. | | | | | |
| 10. | Indomaret cabang Ahmad Yani kota Singaraja meletakkan barang tertentu yang mendapat diskon ditempat mudah dijangkau dan mudah dilihat. | | | | | |
| 11. | Penggunaan warna mencolok di dalam Indomaret cabang Ahmad Yani kota Singaraja membuat saya tertarik berbelanja. | | | | | |
| 12. | Perpaduan warna ruangan dalam Indomaret cabang Ahmad Yani kota Singaraja mempengaruhi saya dalam melakukan pembelian. | | | | | |
| 13. | Tata warna luar ruangan Indomaret cabang Ahmad Yani kota Singaraja membuat saya tertarik untuk berkunjung kesana. | | | | | |
| 14. | Pemberian wewangian meningkatkan kesenangan saya dalam berbelanja di Indomaret cabang Ahmad Yani kota Singaraja | | | | | |
| 15. | Ruangan di dalam Indomaret cabang Ahmad Yani kota Singaraja yang harum membuat suasana nyaman saat berbelanja | | | | | |
| 16. | Indomaret cabang Ahmad Yani kota Singaraja menggunakan wewangian yang pas membuat saya lebih bersemangat saat berbelanja. | | | | | |
| d. Stockout (habisnya barang) | | | | | | |
| 17. | Saya mudah tertarik dengan barang lain ketika mengetahui stok barang yang saya cari | | | | | |

| | | | | | | |
|--|---|--|--|--|--|--|
| | habis, dan berakhir membeli barang tersebut diluar rencana. | | | | | |
| 18. | Saya akan menunda membeli suatu produk di Indomaret cabang Ahmad Yani kota Singaraja ketika produk tersebut habis dan membeli produk yang menarik di mata saya. | | | | | |
| e. Salesperson (tenaga penjual) | | | | | | |
| 19. | Tenaga penjual Indomaret cabang Ahmad Yani kota Singaraja bekerja sesuai dengan standar prosedur yang telah ditetapkan. | | | | | |
| 20. | Penempatan tenaga penjual Indomaret cabang Ahmad Yani kota Singaraja yang strategis memudahkan saya melakukan transaksi pembayaran. | | | | | |
| 21. | Tenaga penjual Indomaret cabang Ahmad Yani kota Singaraja bersikap sopan dalam memberikan pelayanan. | | | | | |
| 22. | Tenaga penjual Indomaret cabang Ahmad Yani kota Singaraja mampu memberikan pelayanan yang ramah. | | | | | |

Lampiran 8. Daftar Nama Responden

DAFTAR NAMA RESPONDEN

| No | Nama | Umur | Alamat |
|----|----------------------------|------|-------------------------|
| 1 | Ketut Budi Darsana | 22 | Jl Jalak Kaliuntu |
| 2 | Budiadnyana | 24 | Jl Skip Gang 2 |
| 3 | Wira Utama | 20 | Jl Samudra |
| 4 | Arya Wirasutha | 20 | Jalan Mawar Singaraja |
| 5 | Ni Putu Dhita Juniatih | 19 | Jalan Mawar Singaraja |
| 6 | Tember Pamungkas | 18 | Jalan Rajawali Kaliuntu |
| 7 | Putu Desi Kusuma Wulandari | 25 | Jl Jatayu Skip |
| 8 | Mei Lestari | - | Jl Kenari |
| 9 | Made Ayu Kusumawati | 23 | Jl Kenari |
| 10 | Made Karisma Yani | 25 | Jl Kenari |
| 11 | Dea Alodya | - | Jl Kutilang Kaliuntu |
| 12 | Sumber Arini | 27 | Jl A Yani Banyuasri |
| 13 | Komang Satria Wirayuda | 20 | Jl A Yani Banyuasri |
| 14 | Komang Agus Dandiyana | 19 | Jl Samudra Banyuasri |
| 15 | Putu Keyla Putri | 20 | Jl Cempaka Banyuasri |
| 16 | Anggri Hidayat | 31 | Jl Samudra Banyuasri |
| 17 | Ari Pangestu | 23 | Jl Skip Gang 2 Kaliuntu |
| 18 | Mertha Astawa | 19 | Jl Rajawali Kaliuntu |
| 19 | Putu Indira | 20 | Jl Rajawali Kaliuntu |
| 20 | Sukaningsih | 32 | Jl A Yani Banyuasri |
| 21 | Wiratama Sudiarsa | 35 | Jl Samudra Banyuasri |
| 22 | Shandika Wiguna | 27 | Jl Sudirman Banyuasri |
| 23 | Ayu Bintang | 26 | Jl Cempaka Banyuasri |
| 24 | Rani Aprilia Putri | 28 | Jl Cempaka Banyuasri |
| 25 | Ovie | 32 | Jl Merak Kp Anyar |
| 26 | Pt Agus Edi Wiradipta | 27 | Jl Sudirman Banyuasri |
| 27 | Ni Putu Septia | 28 | Jl Samudra Banyuasri |
| 28 | Luh Putu Suryadewi | 23 | - |
| 29 | Satria | 30 | Jl Sudirman Banyuasri |
| 30 | Ivan Setiawan | 30 | Jl A Yani Banyuasri |
| 31 | Andre Hermawan | 31 | Jl Rajawali Kaliuntu |
| 32 | Dwi Okta | 24 | Jl Skip Kaliuntu |
| 33 | Sanita | 23 | Jalan Kutilang Kaliuntu |
| 34 | Amerta Gayatri | 22 | Jl A Yani Banyuasri |

| | | | |
|----|---------------------------------|----|--------------------------|
| 35 | Dea Amanda | 24 | Jalan Kutilang Kaliuntu |
| 36 | Yogi | 27 | Jalan Kutilang Kaliuntu |
| 37 | Ngurah Made Sanayasa | 23 | Jl Rajawali Kaliuntu |
| 38 | Ni Putu Hermayani | 24 | Jl Samudra Banyuasri |
| 39 | Wayan Heri | 18 | Jl A Yani Banyuasri |
| 40 | Yoga Prawira | 18 | Jl A Yani Banyuasri |
| 41 | Komang Gusna | 18 | Jl Angsoka Kaliuntu |
| 42 | Putu Ayu Putri Cahyani | 23 | Jl Angsoka Kaliuntu |
| 43 | Ni Komang Anggreni | 22 | Jl Angsoka Kaliuntu |
| 44 | Daniel Wicaksana | 17 | Jl A Yani Banyuasri |
| 45 | Aprilia Putri | 19 | Jl A Yani Banyuasri |
| 46 | Farah Haniah | 30 | Jalan Cempaka No 19 |
| 47 | Dyah Intan | 23 | Jl Skip Gang 3 Kaliuntu |
| 48 | Juliana | 18 | Jl Skip Gang 3 Kaliuntu |
| 49 | Made Premana Sidhi | - | - |
| 50 | Deby Amelia | 18 | Jl Cempaka Banyuasri |
| 51 | Dicky Alifian | 19 | Jl A Yani Banyuasri |
| 52 | Karina Mulya | 23 | - |
| 53 | Dwi Murtini | 19 | Jl Skip Gang 3 Kaliuntu |
| 54 | Putu Andhi Sutarmaja | 19 | Jl A Yani Banyuasri |
| 55 | Ni Luh Putu Lia Purwita | 21 | Jl Rajawali Kaliuntu |
| 56 | Ayu Pradnyawati | 30 | Jl Skip Gang 3 Kaliuntu |
| 57 | Komang Adi Kerisna Yasa | 31 | Jl Merpati Kaliuntu |
| 58 | Luh Intan Chandriyani | 23 | Jl A Yani Banyuasri |
| 59 | I Made Dwi Dipra Adnyana | 25 | Jl Dewi Sartika Kp Anyar |
| 60 | Moh Rafli Wahyudi | 25 | Jl Rajawali Kaliuntu |
| 61 | Ni Kadek Astri Nirmala Dita W | 22 | Jl A Yani Banyuasri |
| 62 | Tiara Sinta Maharani | 25 | Jl Rajawali Kaliuntu |
| 63 | Ni Made Ayu Ananda Alicia Putri | 23 | Jl A Yani Banyuasri |
| 64 | Amang Indah | 21 | Jl A Yani Banyuasri |
| 65 | Sri Narayana Wiryadi | - | - |
| 66 | Ricky Pardede | 23 | Jl Sudirman Banyuasri |
| 67 | Putu Ayu Nita Agustini A.M | 25 | Jl A Yani Banyuasri |
| 68 | Kadek Vijananda | 20 | Jl A Yani Banyuasri |
| 69 | Putu Desi Kusuma Wulandari | 21 | Jl Skip Gang 3 Kaliuntu |
| 70 | I Gd Nova Putrawan | 23 | - |
| 71 | Putu Mei Saputra | 26 | Jl Sudirman Banyuasri |
| 72 | Fach Ruddin | 29 | Jl Sudirman Banyuasri |
| 73 | Kadek Dwi Mulyana | 20 | Jl Angsoka Kaliuntu |
| 74 | Segara Fresha | 23 | Jl Kamboja |

| | | | |
|-----|---------------------------|----|-------------------------|
| 75 | Gede Ady Pratama | 22 | Jl Skip Gang 3 Kaliuntu |
| 76 | I Gede Wijaya Saputra | - | - |
| 77 | I Komang Adi Widiatmika | 23 | Jalan Rajawali Kaliuntu |
| 78 | Komang Dea Febriantini | 25 | Jalan Rajawali Kaliuntu |
| 79 | Kadek Ade Sutawan | 30 | Jl A Yani Banyuasri |
| 80 | Cecep Solibul Solihin | 23 | Jl Kenari |
| 81 | Kadek Hendrianantha | 25 | Jl Sudirman Banyuasri |
| 82 | Kadek Lina Sulistiani | 25 | Jl Kamboja Gang 2 |
| 83 | Kadek Noey Ardelia | 23 | Jl A Yani Banyuasri |
| 84 | Tri Indrawati | 28 | Jl Merak Kp Anyar |
| 85 | Putu Gita Putri Wulandari | 32 | Jl Merak Kp Anyar |
| 86 | Ade Yurda | 29 | Jl A Yani Banyuasri |
| 87 | Ketut Erlina Andriyanti | 23 | Jl Merak Kp Anyar |
| 88 | Ketut Widya Sastra | 21 | Jl Merak Kp Anyar |
| 89 | Surya | 23 | Jl A Yani Banyuasri |
| 90 | Luh Putu Eka Sri Purnami | - | - |
| 91 | Made Bagas Widiya Saputra | 32 | Jl Skip Gang 3 Kaliuntu |
| 92 | Frandika Putra | 25 | Jl Rajawali Kaliuntu |
| 93 | Putu Aldy Vanessa | 23 | Jl Jatayu Skip |
| 94 | Ridwan Moh. Iwan | 23 | Jl Sudirman Banyuasri |
| 95 | Made Widarmajaya Putra | 17 | Jl Skip Gang 3 Kaliuntu |
| 96 | Chindy Pratiwi | 23 | Jl Merak Kp Anyar |
| 97 | Arya Kusuma | 17 | Jl Sudirman Banyuasri |
| 98 | Desak Eny | 18 | Jl Merak Kp Anyar |
| 99 | Dewijayanti | 23 | Jl Sudirman Banyuasri |
| 100 | Putu Krisnayani | 25 | Jl Skip Gang 3 Kaliuntu |

Rentang umur responden 17-35 tahun

Lampiran 9. Hasil Tabulasi Data

| Hasil Tabulasi Data | | | | | | | | | | | | | | | | | | | | | | | |
|---------------------|----|----|----|----|----|----|----|----|----|-----|-----|-----|-----|-----|-----|-----|-----|-----|-----|-----|-----|--------|-----|
| No | X1 | | | X2 | | X3 | | | | | | | | | | X4 | | X5 | | | | Jumlah | |
| | P1 | P2 | P3 | P4 | P5 | P6 | P7 | P8 | P9 | P10 | P11 | P12 | P13 | P14 | P15 | P16 | P17 | P18 | P19 | P20 | P21 | | P22 |
| 1 | 5 | 3 | 5 | 5 | 5 | 4 | 2 | 4 | 4 | 4 | 2 | 4 | 3 | 4 | 4 | 4 | 5 | 5 | 3 | 4 | 5 | 4 | 88 |
| 2 | 5 | 1 | 4 | 4 | 4 | 5 | 4 | 4 | 3 | 4 | 4 | 3 | 3 | 4 | 4 | 4 | 5 | 2 | 3 | 4 | 5 | 4 | 83 |
| 3 | 5 | 5 | 4 | 4 | 4 | 5 | 4 | 4 | 4 | 2 | 4 | 4 | 3 | 5 | 5 | 5 | 5 | 2 | 5 | 5 | 5 | 5 | 94 |
| 4 | 4 | 4 | 5 | 4 | 4 | 5 | 5 | 5 | 4 | 4 | 5 | 3 | 5 | 4 | 4 | 4 | 4 | 4 | 4 | 4 | 4 | 4 | 93 |
| 5 | 5 | 4 | 4 | 4 | 4 | 3 | 4 | 4 | 4 | 2 | 4 | 3 | 4 | 5 | 4 | 3 | 4 | 3 | 4 | 4 | 4 | 4 | 84 |
| 6 | 4 | 4 | 3 | 5 | 5 | 5 | 5 | 4 | 1 | 4 | 4 | 4 | 5 | 5 | 5 | 2 | 4 | 1 | 5 | 4 | 4 | 5 | 88 |
| 7 | 5 | 5 | 5 | 5 | 4 | 3 | 4 | 3 | 5 | 4 | 5 | 2 | 4 | 5 | 4 | 4 | 4 | 1 | 5 | 5 | 4 | 4 | 90 |
| 8 | 5 | 3 | 4 | 5 | 4 | 4 | 5 | 5 | 4 | 4 | 3 | 4 | 4 | 5 | 5 | 4 | 4 | 2 | 5 | 5 | 4 | 4 | 92 |
| 9 | 3 | 3 | 2 | 5 | 5 | 4 | 4 | 3 | 4 | 2 | 4 | 4 | 4 | 4 | 4 | 4 | 4 | 2 | 4 | 5 | 4 | 4 | 82 |
| 10 | 5 | 5 | 4 | 5 | 5 | 4 | 4 | 4 | 3 | 4 | 3 | 4 | 3 | 4 | 4 | 3 | 4 | 1 | 5 | 4 | 4 | 5 | 87 |
| 11 | 4 | 5 | 5 | 5 | 5 | 4 | 5 | 3 | 5 | 3 | 5 | 5 | 5 | 5 | 5 | 3 | 5 | 4 | 4 | 5 | 4 | 5 | 99 |
| 12 | 4 | 4 | 4 | 4 | 5 | 5 | 4 | 4 | 3 | 5 | 4 | 4 | 4 | 3 | 4 | 5 | 5 | 4 | 3 | 4 | 5 | 4 | 91 |
| 13 | 4 | 5 | 5 | 5 | 5 | 4 | 5 | 5 | 4 | 5 | 3 | 5 | 4 | 5 | 5 | 3 | 4 | 5 | 5 | 4 | 5 | 4 | 99 |
| 14 | 4 | 5 | 4 | 4 | 5 | 4 | 4 | 5 | 3 | 3 | 4 | 5 | 4 | 3 | 5 | 5 | 3 | 4 | 4 | 5 | 4 | 5 | 92 |
| 15 | 5 | 4 | 5 | 5 | 4 | 5 | 2 | 4 | 5 | 3 | 5 | 3 | 5 | 5 | 4 | 5 | 4 | 5 | 4 | 3 | 4 | 4 | 93 |
| 16 | 4 | 4 | 4 | 4 | 5 | 5 | 5 | 2 | 3 | 4 | 5 | 3 | 4 | 5 | 5 | 3 | 4 | 4 | 5 | 5 | 4 | 4 | 91 |
| 17 | 4 | 4 | 5 | 5 | 5 | 5 | 4 | 5 | 5 | 5 | 2 | 5 | 5 | 3 | 5 | 5 | 4 | 3 | 4 | 3 | 5 | 4 | 95 |
| 18 | 5 | 4 | 3 | 4 | 5 | 4 | 5 | 3 | 4 | 4 | 1 | 1 | 4 | 4 | 4 | 3 | 3 | 5 | 5 | 4 | 5 | 2 | 82 |
| 19 | 5 | 3 | 2 | 4 | 2 | 5 | 5 | 4 | 2 | 1 | 4 | 4 | 5 | 5 | 5 | 4 | 4 | 4 | 4 | 5 | 5 | 2 | 84 |
| 20 | 3 | 3 | 2 | 3 | 2 | 4 | 3 | 4 | 4 | 4 | 4 | 1 | 4 | 4 | 4 | 4 | 3 | 3 | 3 | 3 | 3 | 3 | 71 |
| 21 | 4 | 4 | 4 | 4 | 3 | 4 | 4 | 4 | 3 | 2 | 3 | 2 | 3 | 3 | 3 | 3 | 4 | 4 | 3 | 3 | 3 | 1 | 71 |

| | | | | | | | | | | | | | | | | | | | | | | | |
|----|---|---|---|---|---|---|---|---|---|---|---|---|---|---|---|---|---|---|---|---|---|---|-----|
| 22 | 5 | 4 | 4 | 4 | 2 | 5 | 4 | 4 | 5 | 4 | 2 | 2 | 4 | 5 | 4 | 5 | 5 | 5 | 5 | 4 | 5 | 2 | 89 |
| 23 | 5 | 5 | 4 | 5 | 1 | 5 | 4 | 5 | 2 | 1 | 1 | 2 | 5 | 5 | 5 | 4 | 5 | 5 | 5 | 3 | 3 | 2 | 82 |
| 24 | 5 | 5 | 4 | 5 | 3 | 3 | 5 | 5 | 3 | 5 | 4 | 3 | 2 | 3 | 3 | 4 | 5 | 3 | 5 | 3 | 3 | 3 | 84 |
| 25 | 4 | 3 | 3 | 5 | 5 | 5 | 5 | 5 | 4 | 4 | 3 | 4 | 3 | 3 | 3 | 3 | 3 | 3 | 3 | 2 | 2 | 4 | 79 |
| 26 | 4 | 3 | 5 | 5 | 4 | 4 | 4 | 5 | 5 | 4 | 2 | 1 | 3 | 3 | 3 | 4 | 4 | 3 | 3 | 3 | 4 | 3 | 79 |
| 27 | 4 | 4 | 4 | 5 | 4 | 5 | 5 | 5 | 4 | 5 | 4 | 4 | 4 | 5 | 4 | 4 | 4 | 5 | 5 | 4 | 4 | 3 | 95 |
| 28 | 5 | 5 | 4 | 5 | 4 | 3 | 4 | 5 | 5 | 5 | 4 | 5 | 4 | 5 | 5 | 4 | 5 | 5 | 5 | 4 | 4 | 5 | 100 |
| 29 | 4 | 4 | 4 | 4 | 5 | 4 | 5 | 5 | 4 | 4 | 5 | 5 | 4 | 4 | 5 | 5 | 4 | 3 | 4 | 3 | 5 | 4 | 94 |
| 30 | 4 | 4 | 5 | 5 | 5 | 5 | 5 | 4 | 5 | 5 | 4 | 5 | 5 | 4 | 5 | 3 | 5 | 4 | 4 | 4 | 4 | 5 | 99 |
| 31 | 5 | 5 | 5 | 3 | 5 | 3 | 4 | 5 | 3 | 4 | 4 | 3 | 4 | 5 | 5 | 5 | 4 | 4 | 5 | 3 | 5 | 5 | 94 |
| 32 | 4 | 4 | 4 | 5 | 4 | 5 | 4 | 5 | 5 | 5 | 4 | 4 | 4 | 5 | 4 | 5 | 3 | 5 | 5 | 4 | 4 | 4 | 97 |
| 33 | 5 | 5 | 5 | 5 | 5 | 5 | 4 | 4 | 3 | 5 | 4 | 5 | 5 | 4 | 5 | 5 | 5 | 4 | 3 | 4 | 5 | 4 | 99 |
| 34 | 4 | 4 | 4 | 4 | 4 | 3 | 5 | 4 | 4 | 4 | 3 | 4 | 3 | 5 | 4 | 5 | 4 | 5 | 4 | 4 | 4 | 5 | 90 |
| 35 | 5 | 4 | 5 | 5 | 5 | 5 | 4 | 3 | 5 | 3 | 5 | 4 | 4 | 4 | 3 | 5 | 4 | 4 | 3 | 4 | 5 | 4 | 93 |
| 36 | 5 | 5 | 4 | 5 | 4 | 4 | 5 | 4 | 5 | 4 | 4 | 5 | 5 | 4 | 5 | 3 | 5 | 4 | 4 | 3 | 4 | 4 | 95 |
| 37 | 4 | 4 | 5 | 4 | 5 | 5 | 5 | 5 | 4 | 5 | 5 | 3 | 4 | 5 | 3 | 5 | 4 | 5 | 4 | 5 | 4 | 5 | 98 |
| 38 | 4 | 5 | 4 | 5 | 4 | 4 | 5 | 3 | 4 | 5 | 5 | 5 | 4 | 3 | 5 | 3 | 4 | 4 | 4 | 3 | 4 | 4 | 91 |
| 39 | 5 | 4 | 5 | 5 | 5 | 4 | 5 | 5 | 5 | 4 | 2 | 4 | 4 | 5 | 4 | 4 | 4 | 5 | 4 | 4 | 5 | 5 | 97 |
| 40 | 4 | 5 | 4 | 4 | 5 | 5 | 5 | 3 | 4 | 5 | 4 | 5 | 5 | 4 | 5 | 5 | 4 | 4 | 4 | 3 | 4 | 4 | 95 |
| 41 | 4 | 5 | 5 | 5 | 4 | 4 | 5 | 5 | 4 | 4 | 5 | 5 | 4 | 5 | 4 | 5 | 4 | 4 | 5 | 4 | 5 | 4 | 99 |
| 42 | 4 | 4 | 4 | 5 | 5 | 5 | 4 | 3 | 5 | 4 | 4 | 3 | 5 | 3 | 5 | 3 | 5 | 4 | 4 | 4 | 4 | 3 | 90 |
| 43 | 5 | 4 | 5 | 5 | 4 | 5 | 5 | 5 | 4 | 5 | 5 | 3 | 5 | 4 | 4 | 5 | 4 | 4 | 4 | 5 | 4 | 4 | 98 |
| 44 | 4 | 5 | 4 | 4 | 5 | 4 | 5 | 3 | 5 | 4 | 5 | 5 | 4 | 5 | 4 | 5 | 4 | 5 | 4 | 3 | 4 | 5 | 96 |
| 45 | 5 | 4 | 5 | 4 | 5 | 5 | 4 | 5 | 5 | 5 | 4 | 5 | 5 | 4 | 5 | 4 | 5 | 4 | 5 | 4 | 5 | 5 | 102 |
| 46 | 5 | 5 | 4 | 5 | 5 | 4 | 5 | 5 | 5 | 5 | 4 | 3 | 3 | 4 | 3 | 5 | 5 | 4 | 3 | 4 | 4 | 5 | 94 |

| | | | | | | | | | | | | | | | | | | | | | | | |
|----|---|---|---|---|---|---|---|---|---|---|---|---|---|---|---|---|---|---|---|---|---|---|-----|
| 47 | 4 | 4 | 4 | 5 | 4 | 5 | 5 | 4 | 2 | 3 | 5 | 5 | 4 | 5 | 4 | 3 | 4 | 4 | 4 | 3 | 4 | 5 | 90 |
| 48 | 4 | 5 | 5 | 5 | 5 | 5 | 4 | 3 | 3 | 3 | 4 | 4 | 3 | 5 | 5 | 5 | 5 | 5 | 5 | 5 | 4 | 4 | 96 |
| 49 | 5 | 4 | 4 | 5 | 5 | 4 | 5 | 5 | 5 | 4 | 4 | 5 | 5 | 4 | 5 | 4 | 4 | 3 | 4 | 4 | 4 | 4 | 96 |
| 50 | 4 | 3 | 5 | 5 | 4 | 5 | 4 | 5 | 4 | 5 | 5 | 4 | 5 | 5 | 4 | 5 | 5 | 5 | 5 | 4 | 5 | 4 | 100 |
| 51 | 4 | 5 | 4 | 5 | 5 | 4 | 5 | 5 | 5 | 4 | 4 | 4 | 3 | 5 | 5 | 4 | 4 | 4 | 4 | 4 | 4 | 5 | 96 |
| 52 | 4 | 3 | 4 | 4 | 5 | 4 | 5 | 4 | 5 | 4 | 5 | 5 | 4 | 3 | 4 | 5 | 5 | 3 | 4 | 3 | 4 | 4 | 91 |
| 53 | 5 | 5 | 4 | 5 | 4 | 5 | 4 | 5 | 5 | 3 | 4 | 4 | 5 | 5 | 3 | 4 | 4 | 4 | 4 | 4 | 4 | 5 | 95 |
| 54 | 4 | 4 | 5 | 5 | 5 | 4 | 5 | 5 | 3 | 5 | 5 | 3 | 4 | 4 | 5 | 4 | 4 | 5 | 4 | 5 | 4 | 3 | 95 |
| 55 | 4 | 3 | 4 | 5 | 5 | 5 | 5 | 5 | 5 | 4 | 4 | 5 | 5 | 4 | 5 | 5 | 3 | 4 | 5 | 4 | 4 | 4 | 97 |
| 56 | 5 | 5 | 4 | 5 | 5 | 4 | 5 | 4 | 5 | 5 | 3 | 4 | 5 | 3 | 3 | 5 | 4 | 5 | 4 | 4 | 5 | 4 | 96 |
| 57 | 4 | 3 | 4 | 5 | 5 | 5 | 5 | 3 | 2 | 4 | 5 | 5 | 4 | 5 | 5 | 4 | 4 | 4 | 3 | 4 | 4 | 4 | 91 |
| 58 | 5 | 5 | 5 | 4 | 5 | 4 | 5 | 5 | 3 | 4 | 4 | 3 | 5 | 3 | 4 | 5 | 5 | 4 | 4 | 5 | 4 | 5 | 96 |
| 59 | 4 | 4 | 4 | 5 | 5 | 5 | 5 | 4 | 5 | 5 | 4 | 5 | 4 | 5 | 4 | 5 | 5 | 4 | 3 | 4 | 4 | 5 | 98 |
| 60 | 5 | 4 | 5 | 4 | 5 | 5 | 4 | 3 | 2 | 4 | 5 | 4 | 2 | 4 | 5 | 4 | 4 | 5 | 4 | 4 | 4 | 5 | 91 |
| 61 | 4 | 5 | 4 | 5 | 5 | 4 | 5 | 5 | 5 | 4 | 4 | 5 | 5 | 5 | 4 | 5 | 5 | 4 | 4 | 5 | 4 | 5 | 101 |
| 62 | 4 | 4 | 4 | 4 | 5 | 5 | 4 | 3 | 3 | 4 | 5 | 3 | 4 | 4 | 5 | 4 | 4 | 5 | 4 | 4 | 3 | 4 | 89 |
| 63 | 5 | 5 | 5 | 5 | 5 | 4 | 5 | 5 | 4 | 5 | 4 | 4 | 5 | 5 | 4 | 5 | 5 | 4 | 5 | 4 | 4 | 4 | 101 |
| 64 | 4 | 4 | 4 | 5 | 5 | 5 | 4 | 5 | 5 | 5 | 4 | 5 | 5 | 4 | 5 | 5 | 4 | 5 | 4 | 4 | 4 | 3 | 98 |
| 65 | 4 | 4 | 4 | 5 | 5 | 4 | 5 | 3 | 2 | 4 | 5 | 4 | 3 | 4 | 5 | 4 | 4 | 4 | 3 | 5 | 4 | 4 | 89 |
| 66 | 5 | 5 | 5 | 4 | 5 | 5 | 4 | 4 | 5 | 4 | 3 | 5 | 4 | 5 | 3 | 5 | 5 | 5 | 4 | 5 | 4 | 5 | 99 |
| 67 | 4 | 4 | 4 | 5 | 5 | 4 | 5 | 5 | 4 | 4 | 4 | 5 | 5 | 5 | 5 | 5 | 4 | 4 | 3 | 5 | 4 | 4 | 97 |
| 68 | 4 | 5 | 4 | 5 | 5 | 5 | 4 | 4 | 5 | 5 | 4 | 5 | 5 | 4 | 5 | 4 | 5 | 4 | 4 | 4 | 5 | 5 | 100 |
| 69 | 5 | 4 | 4 | 5 | 5 | 4 | 5 | 5 | 5 | 5 | 5 | 3 | 4 | 5 | 4 | 5 | 4 | 5 | 4 | 4 | 4 | 4 | 98 |
| 70 | 4 | 4 | 5 | 4 | 4 | 5 | 4 | 5 | 4 | 3 | 3 | 3 | 5 | 5 | 5 | 5 | 4 | 4 | 4 | 3 | 4 | 5 | 92 |
| 71 | 5 | 5 | 4 | 5 | 5 | 4 | 4 | 2 | 5 | 5 | 5 | 4 | 5 | 4 | 4 | 5 | 4 | 4 | 4 | 5 | 4 | 4 | 96 |

| | | | | | | | | | | | | | | | | | | | | | | | |
|----|---|---|---|---|---|---|---|---|---|---|---|---|---|---|---|---|---|---|---|---|---|---|-----|
| 72 | 4 | 3 | 4 | 5 | 5 | 5 | 5 | 5 | 3 | 4 | 4 | 3 | 5 | 5 | 5 | 5 | 5 | 5 | 4 | 4 | 5 | 3 | 96 |
| 73 | 5 | 4 | 5 | 4 | 4 | 5 | 5 | 4 | 4 | 5 | 4 | 5 | 4 | 5 | 4 | 4 | 4 | 4 | 3 | 4 | 4 | 4 | 94 |
| 74 | 4 | 5 | 4 | 5 | 5 | 4 | 5 | 5 | 5 | 4 | 5 | 5 | 4 | 5 | 5 | 5 | 4 | 4 | 4 | 4 | 5 | 5 | 101 |
| 75 | 5 | 4 | 5 | 4 | 4 | 5 | 5 | 4 | 4 | 3 | 5 | 3 | 5 | 3 | 5 | 5 | 4 | 3 | 4 | 3 | 4 | 4 | 91 |
| 76 | 4 | 3 | 4 | 4 | 5 | 4 | 5 | 2 | 4 | 5 | 3 | 5 | 4 | 5 | 4 | 5 | 3 | 4 | 4 | 4 | 4 | 5 | 90 |
| 77 | 5 | 4 | 4 | 5 | 4 | 5 | 4 | 4 | 5 | 3 | 4 | 3 | 5 | 4 | 5 | 4 | 5 | 3 | 4 | 4 | 4 | 4 | 92 |
| 78 | 4 | 5 | 5 | 4 | 4 | 5 | 5 | 5 | 3 | 5 | 4 | 4 | 3 | 5 | 5 | 5 | 4 | 5 | 4 | 5 | 4 | 5 | 98 |
| 79 | 5 | 3 | 4 | 4 | 4 | 5 | 4 | 4 | 4 | 5 | 5 | 3 | 5 | 5 | 4 | 5 | 4 | 4 | 4 | 3 | 4 | 4 | 92 |
| 80 | 4 | 4 | 4 | 4 | 5 | 5 | 5 | 5 | 5 | 4 | 3 | 5 | 4 | 5 | 5 | 5 | 4 | 4 | 5 | 5 | 4 | 5 | 99 |
| 81 | 5 | 5 | 5 | 4 | 4 | 4 | 4 | 4 | 5 | 5 | 5 | 4 | 5 | 5 | 5 | 4 | 3 | 5 | 4 | 4 | 4 | 3 | 96 |
| 82 | 4 | 3 | 4 | 5 | 5 | 5 | 4 | 4 | 3 | 3 | 4 | 5 | 4 | 5 | 5 | 5 | 4 | 4 | 3 | 4 | 5 | 4 | 92 |
| 83 | 4 | 5 | 4 | 5 | 5 | 4 | 5 | 5 | 5 | 5 | 5 | 5 | 5 | 4 | 5 | 4 | 5 | 5 | 4 | 5 | 4 | 4 | 102 |
| 84 | 5 | 5 | 4 | 5 | 4 | 4 | 5 | 5 | 4 | 5 | 5 | 4 | 4 | 5 | 3 | 5 | 5 | 4 | 4 | 4 | 4 | 3 | 96 |
| 85 | 4 | 5 | 4 | 5 | 5 | 5 | 5 | 5 | 3 | 3 | 4 | 5 | 5 | 5 | 3 | 5 | 5 | 4 | 3 | 4 | 5 | 4 | 96 |
| 86 | 4 | 4 | 4 | 5 | 4 | 4 | 5 | 4 | 5 | 4 | 4 | 4 | 4 | 4 | 4 | 5 | 4 | 4 | 4 | 4 | 4 | 5 | 93 |
| 87 | 5 | 5 | 4 | 5 | 5 | 5 | 4 | 4 | 4 | 4 | 5 | 4 | 5 | 5 | 5 | 4 | 4 | 5 | 4 | 3 | 5 | 4 | 98 |
| 88 | 4 | 5 | 5 | 5 | 4 | 5 | 5 | 5 | 4 | 5 | 4 | 3 | 5 | 2 | 4 | 5 | 4 | 4 | 3 | 4 | 4 | 4 | 93 |
| 89 | 4 | 4 | 4 | 5 | 5 | 5 | 4 | 4 | 3 | 3 | 5 | 5 | 3 | 5 | 5 | 5 | 5 | 4 | 4 | 4 | 5 | 4 | 95 |
| 90 | 5 | 5 | 5 | 5 | 4 | 4 | 5 | 5 | 4 | 5 | 3 | 4 | 4 | 5 | 4 | 5 | 4 | 5 | 4 | 3 | 4 | 5 | 97 |
| 91 | 5 | 4 | 4 | 5 | 5 | 5 | 4 | 5 | 4 | 3 | 5 | 4 | 5 | 4 | 5 | 4 | 5 | 4 | 3 | 4 | 4 | 4 | 95 |
| 92 | 4 | 5 | 4 | 4 | 5 | 4 | 5 | 4 | 3 | 4 | 5 | 3 | 2 | 5 | 5 | 5 | 4 | 4 | 4 | 5 | 4 | 3 | 91 |
| 93 | 4 | 5 | 4 | 5 | 5 | 4 | 5 | 2 | 5 | 5 | 4 | 5 | 5 | 5 | 4 | 5 | 4 | 5 | 4 | 4 | 4 | 5 | 98 |
| 94 | 5 | 5 | 4 | 4 | 5 | 5 | 5 | 5 | 4 | 5 | 5 | 3 | 4 | 5 | 5 | 5 | 5 | 3 | 4 | 5 | 4 | 4 | 99 |
| 95 | 5 | 4 | 5 | 5 | 4 | 5 | 4 | 5 | 3 | 5 | 5 | 4 | 5 | 4 | 5 | 4 | 4 | 4 | 4 | 4 | 4 | 5 | 97 |
| 96 | 4 | 4 | 4 | 4 | 5 | 4 | 5 | 5 | 5 | 4 | 4 | 5 | 5 | 5 | 5 | 5 | 5 | 4 | 3 | 4 | 5 | 4 | 98 |

| | | | | | | | | | | | | | | | | | | | | | | | |
|-----|---|---|---|---|---|---|---|---|---|---|---|---|---|---|---|---|---|---|---|---|---|---|-----|
| 97 | 5 | 4 | 4 | 5 | 5 | 5 | 5 | 2 | 4 | 5 | 4 | 5 | 2 | 4 | 4 | 4 | 3 | 5 | 5 | 5 | 4 | 4 | 93 |
| 98 | 4 | 5 | 5 | 4 | 5 | 4 | 5 | 5 | 5 | 4 | 3 | 4 | 5 | 4 | 5 | 5 | 4 | 4 | 4 | 5 | 4 | 3 | 96 |
| 99 | 5 | 5 | 4 | 5 | 5 | 4 | 4 | 5 | 3 | 5 | 4 | 5 | 5 | 4 | 5 | 5 | 3 | 4 | 4 | 5 | 4 | 4 | 97 |
| 100 | 4 | 5 | 4 | 4 | 5 | 5 | 5 | 5 | 4 | 5 | 5 | 4 | 5 | 5 | 5 | 5 | 4 | 4 | 3 | 5 | 5 | 4 | 100 |



Lampiran 12. Perhitungan Persentase Jawaban Responden

PERHITUNGAN HASIL PERSENTASE JAWABAN RESPONDEN

Berdasarkan hasil tabulasi data yang dilakukan atas jawaban dari 100 orang reponden mengenai faktor-faktor yang mempengaruhi *impulse buying* maka dapat diketahui persentase jawaban dari responden sebagai berikut.

A. Rekapitulasi Jumlah Jawaban Responden

| No. | No. Pernyataan | Jumlah Skor | Alternatif Jawaban (responden) | | | | | Jumlah Responden |
|-----|----------------|-------------|-----------------------------------|----|----|----|-----|------------------|
| | | | SS | S | R | TS | STS | |
| 1. | P1 | 445 | 46 | 53 | 1 | 0 | 0 | 100 |
| 2. | P2 | 432 | 45 | 42 | 13 | 0 | 0 | 100 |
| 3. | P3 | 427 | 34 | 61 | 3 | 2 | 0 | 100 |
| 4. | P4 | 458 | 60 | 38 | 2 | 0 | 0 | 100 |
| 5. | P5 | 440 | 59 | 32 | 5 | 4 | 0 | 100 |
| 6. | P6 | 446 | 51 | 40 | 6 | 0 | 3 | 100 |
| 7. | P7 | 453 | 58 | 39 | 1 | 2 | 0 | 100 |
| 8. | P8 | 425 | 49 | 32 | 14 | 5 | 0 | 100 |
| 9. | P9 | 402 | 38 | 35 | 21 | 6 | 0 | 100 |
| 10. | P10 | 410 | 38 | 43 | 14 | 4 | 1 | 100 |
| 11. | P11 | 405 | 35 | 44 | 14 | 5 | 2 | 100 |
| 12. | P12 | 397 | 37 | 33 | 24 | 4 | 2 | 100 |
| 13. | P13 | 423 | 44 | 35 | 14 | 4 | 3 | 100 |

| | | | | | | | | |
|-----|-----|-----|----|----|----|---|---|-----|
| 14. | P14 | 436 | 52 | 32 | 15 | 1 | 0 | 100 |
| 15. | P15 | 443 | 48 | 47 | 5 | 0 | 0 | 100 |
| 16. | P16 | 437 | 40 | 45 | 14 | 1 | 0 | 100 |
| 17. | P17 | 424 | 33 | 58 | 9 | 0 | 0 | 100 |
| 18. | P18 | 400 | 30 | 53 | 13 | 4 | 0 | 100 |
| 19. | P19 | 402 | 22 | 55 | 20 | 0 | 3 | 100 |
| 20. | P20 | 405 | 27 | 52 | 20 | 1 | 0 | 100 |
| 21. | P21 | 421 | 28 | 66 | 5 | 1 | 0 | 100 |
| 22. | P22 | 409 | 32 | 51 | 12 | 4 | 1 | 100 |

Sumber: Hasil tabulasi data kuesioner.



Lampiran 11. Dokumentasi

**GAMBAR DOKUMENTASI DI INDOMARET CABANG AHMAD YANI
KOTA SINGARAJA**

1. Lingkungan Indomaret Cabang Ahmad Yani Kota Singaraja







2. Bagian Dalam Indomaret Cabang Ahmad Yani Kota Singaraja



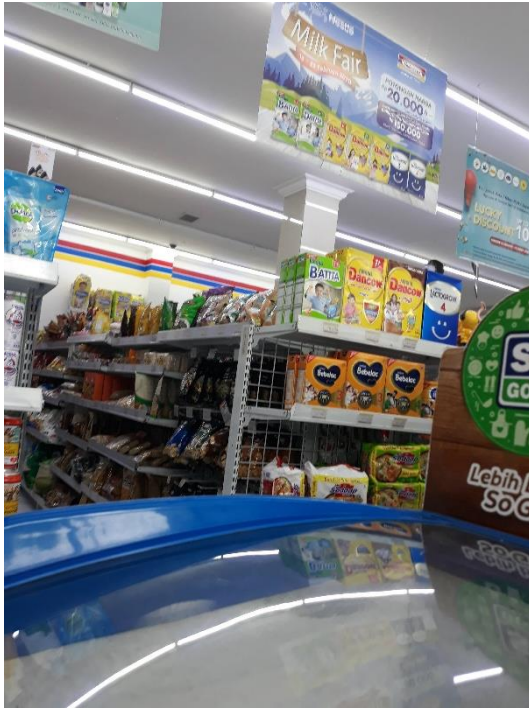



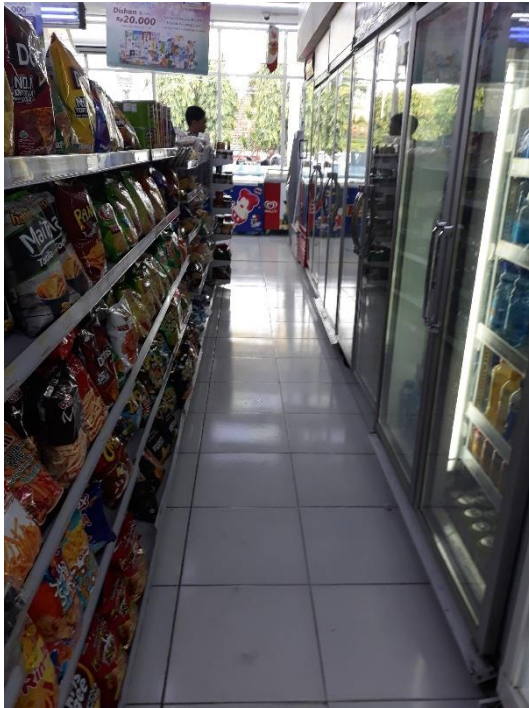

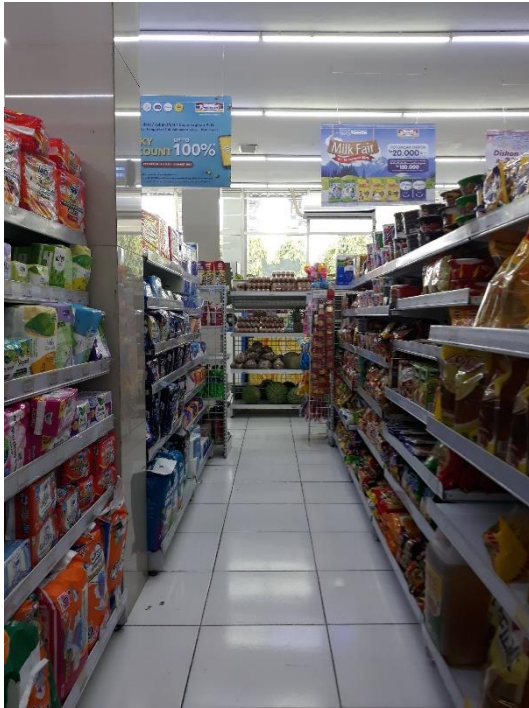

3. Informasi Indomaret Cabang Ahmad Yani melalui Google Maps

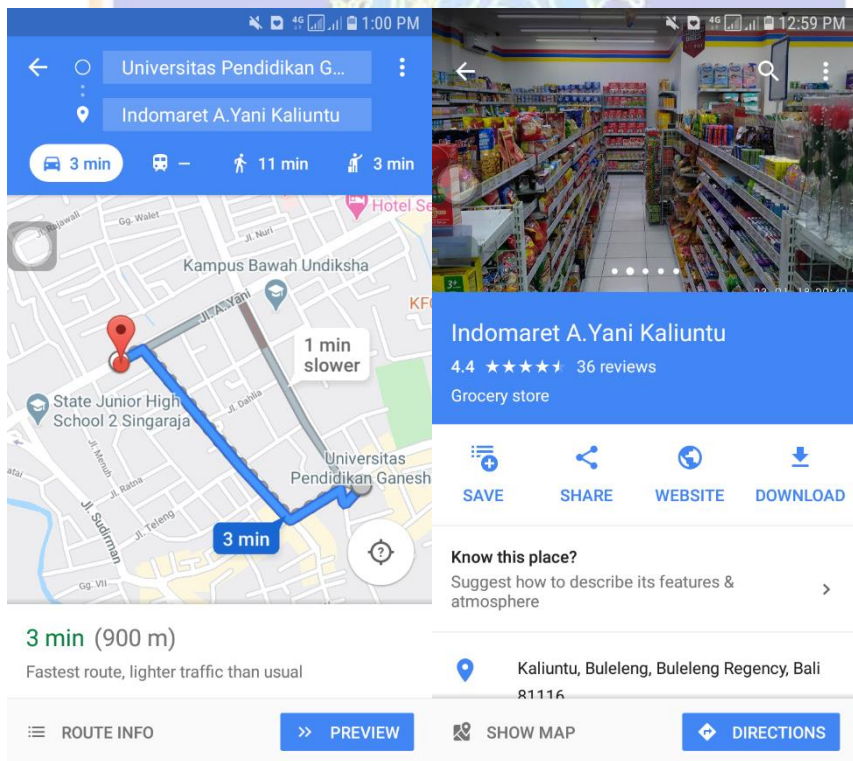

4.