

Lampiran 1. Surat Pengantar Pengambilan Data

	<p>KEMENTERIAN PENDIDIKAN, KEBUDAYAAN, RISET DAN TEKNOLOGI</p> <p>UNIVERSITAS PENDIDIKAN GANESHA FAKULTAS TEKNIK DAN KEJURUAN</p> <p>Alamat Jalan Udayana Nomor 11, Singaraja 81116 Telepon (0362) 25571 Fax. (0362) 25571 Laman http://fk.undiksha.ac.id</p>
Nomor : 1448/UN48.11.1/DT/2023	Singaraja, 10 Juli 2023
Lampiran : -	
Hal : Surat Permohonan Pengambilan Data	
<p>Yth. Perbekel Desa Sambangan di tempat</p> <p>Dengan hormat, dalam rangka melengkapi persyaratan Penyusunan Skripsi, bersama ini dimohon bantuannya untuk memberikan informasi yang diperlukan terkait data mengenai "Peran Kelompok Sadar Wisata dalam Pengembangan Pariwisata di Desa Sambangan" kepada mahasiswa berikut.</p> <p>Nama : Made Ryan Bakti Adiguna NIM : 2115017004 Program Studi : Pendidikan Kesejahteraan Keluarga Semester : IV (empat)</p> <p>Demikian surat ini disampaikan, atas perkenaan dan kerjasamanya diucapkan terima kasih.</p>	
<p>a.n. Dekan, Wakil Dekan I,</p> <p></p> <p>Prof. Dr. Ketut Agustini, S.Si., M.Si. NIP 197408012000032001</p>	



**BADAN USAHA MILIK DESA
"GIRI AMERTHA"
DESA SAMBANGAN**

Alamat : Jalan I Dewa Made Kaler , Desa Sambangan

Nomor : 011/SK.BGA/VII/2023
Lampiran : 1 gab
Prihal : Balasan Ijin Permohonan Data

Sambangan, 10 Juli 2023

Kepada :
Yth : Bapak / Ibu Dekan Fakultas Teknik dan kejuruan
Universitas Pendidikan Ganesha
di
Tempat

Dengan Hormat,

Yang bertanda tangan dibawah ini :

Nama : Luh Putu Indra Noviarini
Jabatan : Direktur BUMDesa Giri Amertha

Menerangkan bahwa :

Nama : Made Ryan Bakti AdiGuna
NIM : 2115017004

Dengan ini kami mengijinkan saudara yang bersangkutan untuk melakukan penelitian permohonan data di Pok.Darwis Tunjung Mekar Desa Sambangan. Untuk informasi lebih lanjut silakan saudara menemui Ketua Pok.Darwis Tunjung Mekar Desa Sambangan untuk kegiatan tersebut.

Demikian surat balasan ini kami sampaikan agar dapat dipergunakan sebagaimana mestinya. Dan tidak lupa kami ucapkan Terimakasih

Bumdesa Giri Amertha

Luh Putu Indra Noviarini

Lampiran 2. Lembar Observasi

“Peran Kelompok Sadar Wisata (Pokdarwis) dalam Pengembangan Pariwisata di Desa Sambangan, Kecamatan Sukasada, Kabupaten Buleleng”

No.	Aspek	Deskriptif
1.	Kegiatan yang dilakukan oleh Kelompok Sadar Wisata (Pokdarwis) Tunjung Mekar, Desa Sambangan	Kegiatan yang selama ini dilaksanakan oleh Pokdarwis Tunjung Mekar selama pengembangan pariwisata di Desa Sambangan
2.	Hubungan Pokdarwis Tunjung Mekar dengan masyarakat di Desa Sambangan dalam pengembangan pariwisata	Hubungan yang dijalin Pokdarwis Tunjung Mekar dengan masyarakat di Desa Sambangan dalam bekerjasama mengembangkan pariwisata di Desa Sambangan
3.	Faktor pendukung dan penghambat Pokdarwis Tunjung Mekar dalam mengembangkan pariwisata di Desa Sambangan	Faktor pendukung dan penghambat Pokdarwis Tunjung Mekar dalam mengembangkan pariwisata di Desa Sambangan dari hubungan dan partisipasi masyarakat, pemerintah dan objek wisata atau daya tarik wisatanya.

Lampiran 3. Pedoman Wawancara

“Peran Kelompok Sadar Wisata (Pokdarwis) dalam Pengembangan Pariwisata di Desa Sambangan, Kecamatan Sukasada, Kabupaten Buleleng”

Pedoman wawancara untuk Kelompok Sadar Wisata (Pokdarwis) Tunjung Mekar dan Kepala Desa Sambangan.

A. Identitas Informan:

1. Nama :
2. Jabatan :
3. Hari/Tanggal :
4. Alamat :

B. Pertanyaan kepada Informan

Indikator: Partisipasi Pokdarwis dalam hal perencanaan pengembangan Desa Wisata Sambangan

1. Bagaimana Pokdarwis mengembangkan dan melaksanakan kegiatan dalam rangka peningkatan pengetahuan dan wawasan para anggota Pokdarwis dalam bidang kepariwisataan?
2. Bagaimana Pokdarwis mengembangkan dan melaksanakan kegiatan dalam rangka peningkatan kemampuan dan keterampilan para anggota dalam mengelola bidang usaha pariwisata dan usaha terkait lainnya?
3. Bagaimana Pokdarwis mengembangkan dan melaksanakan kegiatan untuk mendorong dan memotivasi masyarakat agar menjadi tuan rumah yang baik dalam mendukung kegiatan kepariwisataan di daerahnya?
4. Bagaimana Pokdarwis mengembangkan dan melaksanakan kegiatan untuk mendorong dan memotivasi masyarakat untuk meningkatkan kualitas lingkungan dan daya tarik pariwisata setempat melalui upaya-upaya perwujudan Sapta Pesona?
5. Bagaimana Pokdarwis mengumpulkan, mengolah dan memberikan pelayanan informasi kepariwisataan kepada wisatawan dan masyarakat setempat?
6. Apakah Pokdarwis sudah memberikan arahan dan peringatan kepada wisatawan untuk selalu menjaga fasilitas dan daya tarik wisata?
7. Bagaimana cara Pokdarwis menggali dan mengangkat keunikan budaya lokal setempat? Apa saja keunikan budaya lokal desa ini?

8. Apakah pariwisata Desa Sambangan memiliki souvenir/kerajinan tangan/produk yang menjadi ciri khas dari Desa Sambangan?
9. Apakah Pokdarwis sudah memberikan arahan atau peringatan kepada wisatawan untuk selalu menjaga kebersihan, membuang sampah pada tempatnya? Sudahkah tersedia fasilitas tempat sampah dilokasi wisata?
10. Sejauh mana Pokdarwis melakukan promosi terkait potensi wisata atau objek wisata di Desa Sambangan? Media apa saja yang digunakan? Apakah bekerjasama dengan travel agent atau pihak lainnya?
11. Apakah mengalami peningkatan jumlah kunjungan tamu domestik ataupun manca negara yang berkunjung ke Desa Sambangan di setiap tahunnya? Apabila meningkat, apa yang menjadi alasan mengapa Desa Sambangan mengalami peningkatan jumlah kunjungan?
12. Apakah Pokdarwis menyelenggarakan kegiatan pelatihan pariwisata bagi masyarakat? Seperti memberikan pelatihan bahasa inggris, memberikan pelatihan pemandu wisata, dan memberikan pelatihan membuka usaha sendiri?
13. Bagaimana peran Pokdarwis menurut masing-masing bidang dalam pengembangan objek wisata di Desa Sambangan? Menurut struktur organisasi Pokdarwis.
14. Dari keseluruhan program kerja yang ada, seperti apa pelaksanaan program kerja tersebut? Apakah berjalan dengan lancar? Apakah ada kendala?
15. Bagaimana kinerja pemandu wisata lokal di Desa Sambangan?
16. Apakah ada pengembangan fasilitas umum di objek wisata Desa Sambangan?
17. Bagaimana perkembangan objek wisata sebelum dan sesudah pembangunan? Dari fasilitas, aksesibilitas? Meliputi Air Terjun Aling-Aling, Air Terjun Kroya, Air Terjun Tembok Barak, Air Terjun Cemara, Air Terjun Dedari, Air Terjun Canging, Air Terjun Pucuk?

Indikator: Kerjasama Pokdarwis dengan masyarakat Desa Sambangan dalam mengembangkan desa wisata

1. Apakah Pokdarwis melibatkan masyarakat dalam setiap kegiatan wisata? bagaimana bentuk keterlibatan masyarakat?
2. Apakah masyarakat aktif dan semangat setiap ada pelatihan pariwisata yang diselenggarakan oleh Pokdarwis?
3. Bagaimana respon masyarakat dengan adanya kegiatan wisata di Desa Sambangan?
4. Apa manfaat yang diperoleh masyarakat dari kerjasama dengan Pokdarwis dalam pengembangan desa wisata Sambangan?
5. Bagaimana cara mempertahankan kerjasama yang baik antara Pokdarwis dan masyarakat Desa Sambangan?

6. Bagaimana cara memotivasi masyarakat untuk terlibat dalam program pengembangan desa wisata Sambangan?
7. Apa saja kendala yang dihadapi dalam kerjasama antara Pokdarwis dan masyarakat Desa Sambangan?
8. Bagaimana cara mengatasi kendala tersebut?

Indikator: Kesadaran masyarakat dalam pengembangan Desa Wisata Sambangan

1. Apakah masyarakat sekitar objek wisata memiliki inisiatif untuk membantu Pokdarwis dalam mengembangkan objek wisata?
2. Bagaimana tingkat kesadaran masyarakat saat ini dalam mendukung pengembangan desa wisata Sambangan?
3. Apa yang menjadi faktor penyebab rendahnya kesadaran masyarakat dalam mendukung pengembangan desa wisata Sambangan?
4. Bagaimana cara meningkatkan kesadaran masyarakat dalam mendukung pengembangan desa wisata Sambangan?
5. Apa saja manfaat yang diperoleh masyarakat dalam mendukung pengembangan desa wisata Sambangan?
6. Apa kendala yang dihadapi dalam meningkatkan kesadaran masyarakat dalam pengembangan desa wisata Sambangan?
7. Bagaimana cara mengatasi kendala tersebut?
8. Bagaimana cara melibatkan masyarakat dalam proses pengembangan desa wisata Sambangan?
9. Apa harapan Anda untuk masa depan desa wisata Sambangan dalam hal kesadaran masyarakat?

Indikator: Kondisi alam yang mendukung pengembangan Desa Wisata Sambangan

1. Apa saja potensi alam yang dimiliki Desa Wisata Sambangan?
2. Bagaimana potensi alam tersebut dapat dimanfaatkan dalam pengembangan desa wisata Sambangan?
3. Apa yang menjadi daya tarik utama dari potensi alam Desa Wisata Sambangan?
4. Bagaimana peran masyarakat dalam menjaga kelestarian alam di Desa Wisata Sambangan?
5. Apa yang dilakukan pemerintah untuk menjaga kelestarian alam di Desa Wisata Sambangan?
6. Bagaimana cara memanfaatkan potensi alam secara berkelanjutan dalam pengembangan desa wisata Sambangan?

7. Apa saja kendala yang dihadapi dalam memanfaatkan potensi alam di Desa Wisata Sambangan?
8. Bagaimana cara mengatasi kendala tersebut?
9. Apa harapan Anda untuk masa depan Desa Wisata Sambangan dalam hal pelestarian alam?



“Peran Kelompok Sadar Wisata (Pokdarwis) dalam Pengembangan Pariwisata di Desa Sambangan, Kecamatan Sukasada, Kabupaten Buleleng”

Pedoman wawancara untuk Masyarakat Desa Sambangan

A. Identitas Informan

1. Nama :
2. Hari/Tanggal :
3. Alamat :

B. Pertanyaan kepada Informan

Indikator: Partisipasi Pokdarwis dalam hal perencanaan pengembangan Desa Wisata Sambangan

1. Apakah Pokdarwis Tunjung Mekar Desa Sambangan memberikan sosialisasi atau pelatihan kepada masyarakat untuk meningkatkan pengetahuan atau wawasan mengenai kepariwisataan?
2. Apakah Pokdarwis Tunjung Mekar Desa Sambangan memberikan sosialisasi atau pelatihan kepada masyarakat untuk meningkatkan kemampuan atau keterampilan dalam mengembangkan pariwisata atau bidang usaha lainnya?
3. Apakah Pokdarwis Tunjung Mekar Desa Sambangan mendorong dan memotivasi masyarakat agar menjadi tuan rumah yang baik dalam mendukung kegiatan kepariwisataan di daerahnya?
4. Apakah Pokdarwis Tunjung Mekar Desa Sambangan mendorong dan memotivasi masyarakat untuk meningkatkan kualitas lingkungan dan daya tarik pariwisata setempat melalui upaya-upaya perwujudan Sapta Pesona?
5. Bagaimana Pokdarwis melakukan promosi terkait potensi wisata atau objek wisata yang ada di Desa Sambangan? Media apa saja yang digunakan? Apakah bekerjasama dengan travel agent atau pihak lainnya?
6. Apakah Pokdarwis sudah memberikan arahan atau peringatan kepada wisatawan untuk selalu menjaga kebersihan, membuang sampah pada tempatnya? Sudahkah tersedia fasilitas tempat sampah dilokasi wisata?
7. Apakah Pokdarwis sudah memberikan arahan dan peringatan kepada wisatawan untuk selalu menjaga fasilitas dan daya tarik wisata?
8. Berapa kali Pokdarwis memberikan pelatihan kepada masyarakat mengenai peningkatan pengetahuan dan keterampilan dalam bidang pariwisata?
9. Apakah Pokdarwis menyelenggarakan kegiatan pelatihan pariwisata bagi masyarakat? Seperti memberikan pelatihan bahasa inggris, memberikan

pelatihan pemandu wisata, dan memberikan pelatihan membuka usaha sendiri?

Indikator: Kerjasama Pokdarwis dengan masyarakat Desa Sambangan dalam mengembangkan desa wisata

1. Apakah Pokdarwis melibatkan masyarakat dalam setiap kegiatan wisata? bagaimana bentuk keterlibatan masyarakat?
2. Apakah masyarakat aktif dan semangat setiap ada pelatihan pariwisata yang diselenggarakan oleh Pokdarwis?
3. Bagaimana respon masyarakat dengan adanya kegiatan wisata di Desa Sambangan?
4. Apa manfaat yang diperoleh masyarakat dari kerjasama dengan Pokdarwis dalam pengembangan desa wisata Sambangan?
5. Bagaimana cara mempertahankan kerjasama yang baik antara Pokdarwis dan masyarakat Desa Sambangan?
6. Bagaimana cara memotivasi masyarakat untuk terlibat dalam program pengembangan desa wisata Sambangan?
7. Apa saja kendala yang dihadapi dalam kerjasama antara Pokdarwis dan masyarakat Desa Sambangan?
8. Bagaimana cara mengatasi kendala tersebut?

Indikator: Kesadaran masyarakat dalam pengembangan Desa Wisata Sambangan

1. Apakah masyarakat sekitar objek wisata memiliki inisiatif untuk membantu Pokdarwis dalam mengembangkan objek wisata?
2. Bagaimana tingkat kesadaran masyarakat saat ini dalam mendukung pengembangan desa wisata Sambangan?
3. Apa yang menjadi faktor penyebab rendahnya kesadaran masyarakat dalam mendukung pengembangan desa wisata Sambangan?
4. Bagaimana cara meningkatkan kesadaran masyarakat dalam mendukung pengembangan desa wisata Sambangan?
5. Apa saja manfaat yang diperoleh masyarakat dalam mendukung pengembangan desa wisata Sambangan?
6. Apa kendala yang dihadapi dalam meningkatkan kesadaran masyarakat dalam pengembangan desa wisata Sambangan?
7. Bagaimana cara mengatasi kendala tersebut?
8. Bagaimana cara melibatkan masyarakat dalam proses pengembangan desa wisata Sambangan?

9. Apa harapan Anda untuk masa depan desa wisata Sambangan dalam hal kesadaran masyarakat?

Indikator: Kondisi alam yang mendukung pengembangan Desa Wisata Sambangan

1. Apa saja potensi alam yang dimiliki Desa Wisata Sambangan?
2. Bagaimana potensi alam tersebut dapat dimanfaatkan dalam pengembangan desa wisata Sambangan?
3. Apa yang menjadi daya tarik utama dari potensi alam Desa Wisata Sambangan?
4. Bagaimana peran masyarakat dalam menjaga kelestarian alam di Desa Wisata Sambangan?
5. Apa yang dilakukan pemerintah untuk menjaga kelestarian alam di Desa Wisata Sambangan?
6. Bagaimana cara memanfaatkan potensi alam secara berkelanjutan dalam pengembangan desa wisata Sambangan?
7. Apa saja kendala yang dihadapi dalam memanfaatkan potensi alam di Desa Wisata Sambangan?
8. Bagaimana cara mengatasi kendala tersebut?
9. Apa harapan Anda untuk masa depan Desa Wisata Sambangan dalam hal pelestarian alam?

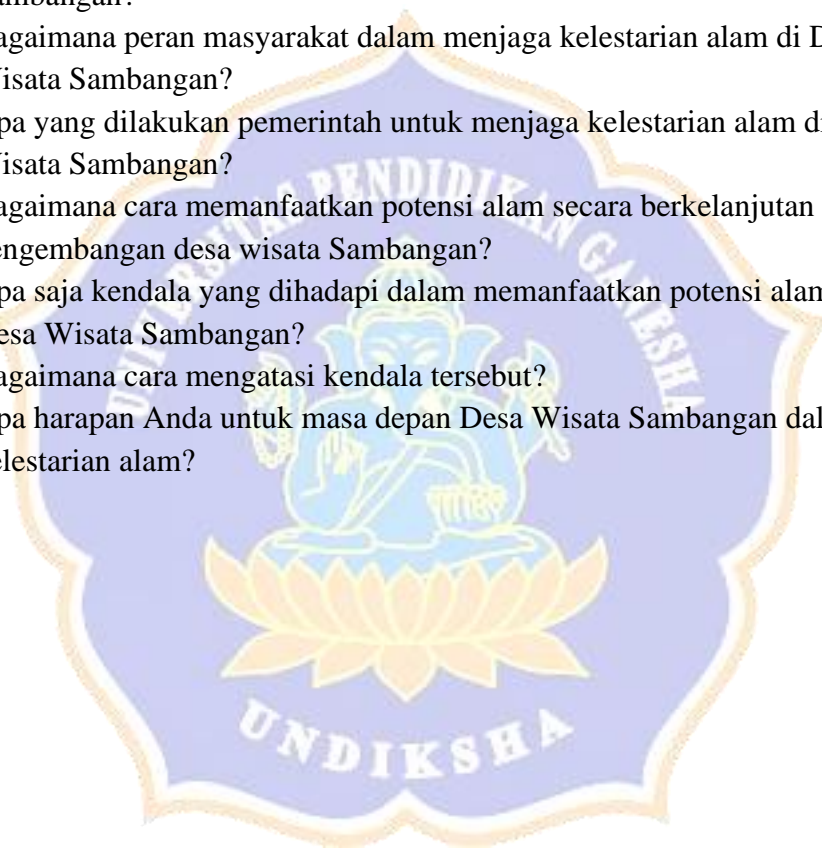

Lampiran 4. Desa Wisata Kabupaten Buleleng



BUPATI BULELENG
PROVINSI BALI

KEPUTUSAN BUPATI BULELENG
NOMOR 430/239/HK/2022

TENTANG

DESA WISATA DI KABUPATEN BULELENG

BUPATI BULELENG,

- Menimbang** :
- a. bahwa sektor pariwisata merupakan penggerak atau lokomotif perekonomian masyarakat sebagai salah satu sektor unggulan yang perlu dilakukan pengelolaan dan pengembangan secara berkelanjutan;
 - b. bahwa dalam rangka percepatan pertumbuhan ekonomi daerah dan pemberdayaan masyarakat serta pembangunan pariwisata berkelanjutan diperlukan upaya diversifikasi produk wisata yang berorientasi pada peningkatan kesejahteraan masyarakat, pelestarian seni budaya dan ramah lingkungan dapat melalui pengembangan Desa Wisata;
 - c. bahwa dengan adanya perkembangan wisata yang pesat, maka keputusan Bupati Nomor 430/405/HK/2017 Tentang Desa Wisata Kabupaten Buleleng perlu dilakukan peninjauan;
 - d. bahwa berdasarkan pertimbangan sebagaimana dimaksud dalam huruf a, huruf b, dan huruf c, perlu menetapkan Keputusan Bupati tentang Desa Wisata di Kabupaten Buleleng;
- Mengingat** :
1. Undang-Undang Nomor 69 Tahun 1958 tentang Pembentukan Daerah-daerah Tingkat II Dalam Wilayah Daerah-daerah Tingkat I Bali, Nusa Tenggara Barat dan Nusa Tenggara Timur (Lembaran Negara Republik Indonesia Tahun 1958 Nomor 122, Tambahan Lembaran Negara Republik Indonesia Nomor 1655);

9.

2. Undang-Undang Nomor 10 Tahun 2009 tentang Kepariwisataaan (Lembaran Negara Republik Indonesia Tahun 2009 Nomor 11, Tambahan Lembaran Negara Republik Indonesia Nomor 4966) sebagaimana telah diubah dengan Undang-Undang Nomor 11 Tahun 2020 tentang Cipta Kerja (Lembaran Negara Republik Indonesia Tahun 2020 Nomor 245, Tambahan Lembaran Negara Republik Indonesia Nomor 6573);
3. Undang-Undang Nomor 6 Tahun 2014 tentang Desa (Lembaran Negara Republik Indonesia Tahun 2014 Nomor 7, Tambahan Lembaran Negara Republik Indonesia Nomor 5495) sebagaimana telah diubah beberapa kali terakhir dengan Undang-Undang Nomor 11 Tahun 2020 tentang Cipta Kerja (Lembaran Negara Republik Indonesia Tahun 2020 Nomor 245, Tambahan Lembaran Negara Republik Indonesia Nomor 6573);
4. Undang-Undang Nomor 23 Tahun 2014 tentang Pemerintahan Daerah (Lembaran Negara Republik Indonesia Tahun 2014 Nomor 244, Tambahan Lembaran Negara Republik Indonesia Nomor 5587) sebagaimana telah diubah beberapa kali, terakhir dengan Undang-Undang Nomor 1 Tahun 2022 tentang Hubungan Keuangan Antara Pemerintah Pusat dan Pemerintahan Daerah (Lembaran Negara Republik Indonesia Tahun 2022 Nomor 4, Tambahan Lembaran Negara Republik Indonesia Nomor 6757);
5. Peraturan Pemerintah Nomor 50 Tahun 2011 tentang Rencana Induk Pembangunan Kepariwisataaan Nasional Tahun 2010-2025 (Lembaran Negara Republik Indonesia Tahun 2011 Nomor 125, Tambahan Lembaran Negara Republik Indonesia Nomor 5262);
6. Peraturan Menteri Kelautan dan Perikanan Nomor 93/PERMEN-KP/2020, Tentang Desa Wisata Bahari (Berita Negara Republik Indonesia Tahun 2020 Nomor 1780);
7. Peraturan Daerah Provinsi Bali Nomor 5 Tahun 2020 Tentang Standar Penyelenggaraan Kepariwisataaan Budaya Bali (Lembaran Daerah Provinsi Bali Tahun 2020 Nomor 5, Tambahan Lembaran Daerah Provinsi Bali Nomor 5);
8. Peraturan Daerah Kabupaten Buleleng Nomor 1 Tahun 2014 tentang Penyelenggaraan Kepariwisataaan (Lembaran Daerah Kabupaten Buleleng Tahun 2014 Nomor 1 Tambahan Lembaran Daerah Kabupaten Buleleng Tahun 2014 Nomor 1);

MEMUTUSKAN :

- Menetapkan :
- KESATU : Menetapkan Desa Wisata di Kabupaten Buleleng sebagaimana tercantum dalam Lampiran yang merupakan bagian tidak terpisahkan dari Keputusan Bupati ini;
- KEDUA : Penetapan Desa dan Kelurahan di Kabupaten Buleleng sebagai Desa Wisata sebagaimana dimaksud pada diktum KESATU karena memiliki potensi dan memenuhi kriteria sebagai Desa Wisata;
- KETIGA : Dalam rangka mempercepat pengembangan Desa Wisata Pemerintah Desa atau Kelurahan berkewajiban:
- a. mengalokasikan anggaran dalam APBDesa/Dana Kelurahan sesuai dengan kemampuan keuangan desa/kelurahan guna memfasilitasi pengembangan destinasi, peningkatan pemasaran, kapasitas kelembagaan, dan pengembangan industri kreatif yang pelakunya Usaha Mikro Kecil dan Menengah di tingkat Desa;
 - b. membina dan mengawasi pengelolaan Desa Wisata dan pelaku usaha pariwisata sesuai dengan ketentuan Perundang-undangan; dan
 - c. melaporkan hasil pengelolaan Desa Wisata kepada Bupati Buleleng melalui Kepala Dinas Pariwisata Kabupaten Buleleng setiap 1 (satu) tahun sekali;
- KEEMPAT : Penetapan Desa Wisata sebagaimana dimaksud pada diktum KESATU dilaksanakan sebagai langkah pembinaan dan akan dilakukan evaluasi dalam pelaksanaannya;
- KELIMA : Segala biaya yang timbul sebagai akibat ditetapkannya Keputusan Bupati ini dibebankan pada Anggaran Pendapatan dan Belanja Daerah Kabupaten Buleleng dan sumber pendapatan lain yang sah dan tidak mengikat;
- KETUJUH : Keputusan ini mulai berlaku sejak tanggal ditetapkan. Pada saat Keputusan Bupati ini ditetapkan maka Keputusan Bupati Buleleng Nomor 430/405/HK/2017 Tentang Desa Wisata Kabupaten Buleleng dicabut dan dinyatakan tidak berlaku;

Ditetapkan di Singaraja
pada tanggal 11 Maret 2022

BUPATI BULELENG,



POTO AGUS SURADNYANA

Tembusan disampaikan kepada Yth :

1. Wakil Bupati Buleleng;
2. Kepala Kepolisian Resor Kabupaten Buleleng;
3. Kepala Kejaksaan Negeri Buleleng;
4. Komandan Komando Distrik Militer 1609/Buleleng;
5. Sekretaris Daerah Kabupaten Buleleng;
6. Kepala BAPPEDA Kabupaten Buleleng;
7. Kepala BPKPD Kabupaten Buleleng;
8. Kepala Bagian Hukum Setda Kabupaten Buleleng; dan
9. Yang bersangkutan.

LAMPIRAN : KEPUTUSAN BUPATI BULELENG
NOMOR : 430/239/HK/2022
TANGGAL : 11 Maret 2022
TENTANG : DESA WISATA DI KABUPATEN BULELENG

DESA WISATA DI KABUPATEN BULELENG

KECAMATAN BANJAR

1. Desa Banjar
2. Desa Banyuseri
3. Desa Cempaga
4. Desa Gobleg
5. Desa Kaliasem
6. Desa Khyuputih
7. Desa Munduk
8. Desa Pedawa
9. Desa Sidetapa
10. Desa Tigawasa

KECAMATAN BULELENG

1. Desa Baktiseraga
2. Desa Kalibukbuk
3. Kelurahan Kampung Bugis
4. Kelurahan Paket Agung
5. Desa Tukadmungga
6. Kelurahan Kampung Kajanan
7. Desa Anturan

KECAMATAN BUSUNGBIU

1. Desa Bengkel
2. Desa Bongancina
3. Desa Kedis
4. Desa Sepang Kelod
5. Desa Subuk
6. Desa Telaga
7. Desa Tinggarsari
8. Desa Tista
9. Desa Titab
10. Desa Umejero
11. Desa Sepang

KECAMATAN GEROKGAK

1. Desa Gerokgak
2. Desa Pejarakan
3. Desa Pemuteran
4. Desa Pengulon
5. Desa Sanggalangit
6. Desa Sumberkima
7. Desa Tinga-tinga

KECAMATAN KUBUTAMBAHAN

1. Desa Bengkala
2. Desa Bontihing
3. Desa Bulian
4. Desa Depeha
5. Desa Mengening
6. Desa Pakisan
7. Desa Tambakan
8. Desa Tamblang
9. Desa Kubutambahan
10. Desa Bukti

KECAMATAN SAWAN

1. Desa Bebetin
2. Desa Giri Emas
3. Desa Jagaraga
4. Desa Lemukih
5. Desa Menyali
6. Desa Sangsit
7. Desa Sekumpul
8. Desa Sudaji
9. Desa Sawan

KECAMATAN SERIRIT

Kelurahan Seririt

KECAMATAN SUKASADA

1. Desa Ambengan
2. Desa Gitgit
3. Desa Kayuputih
4. Desa Pancasari
5. Desa Panji
6. Desa Panji Anom
7. Desa Pegadungan
8. Desa Sambangan
9. Desa Silangjana
10. Desa Wanagiri

KECAMATAN TEJAKULA

1. Desa Bondalem
2. Desa Julah
3. Desa Les
4. Desa Madenan
5. Desa Pacung
6. Desa Sambirenteng
7. Desa Sembiran
8. Desa Tejakula
9. Desa Tembok
10. Desa Penuktukan



**Lampiran 5. Struktur Organisasi Kelompok Sadar Wisata (POKDARWIS)
Tunjung Mekar**

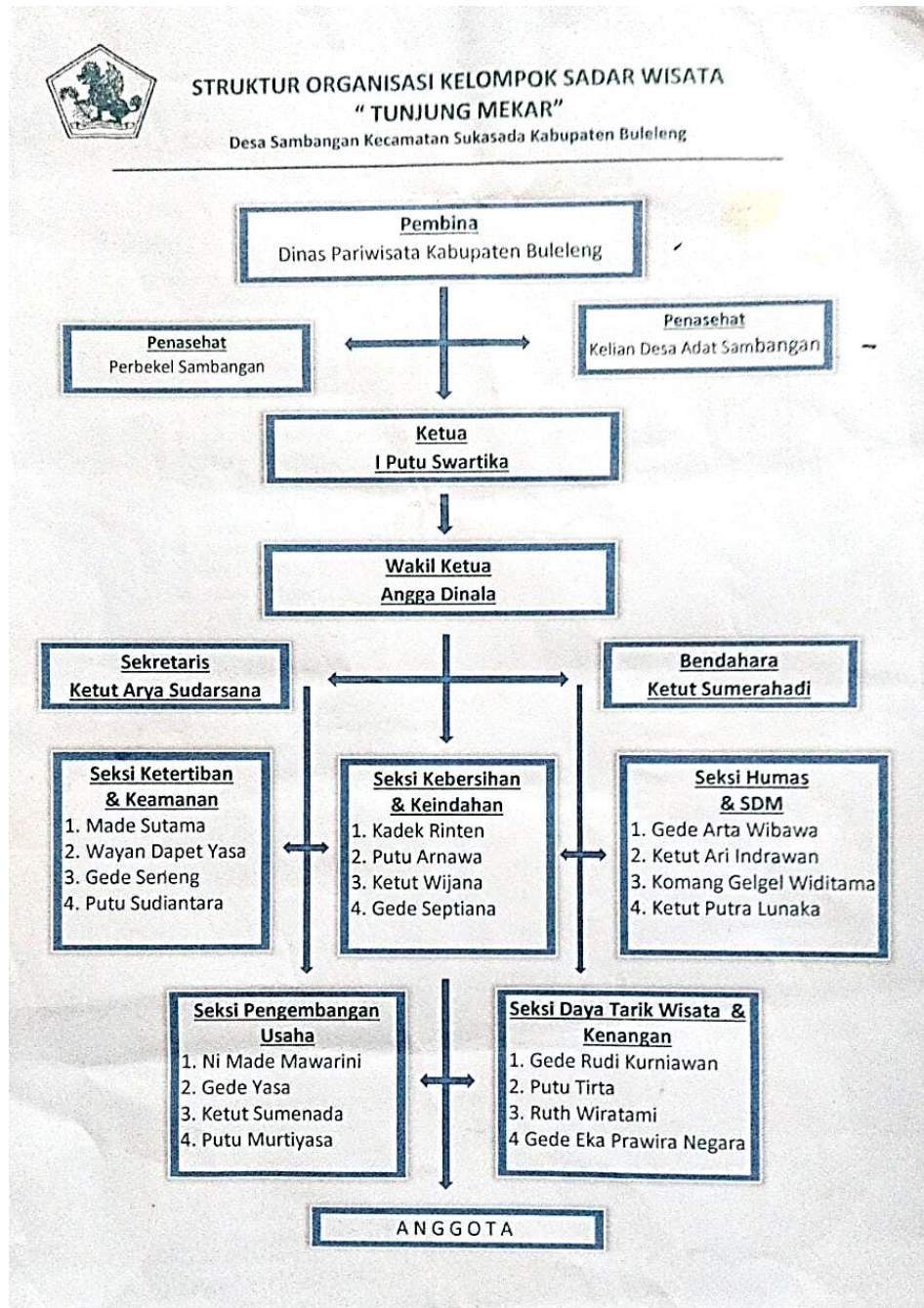



DAFTAR ANGGOTA KELOMPOK SADAR WISATA

“TUNJUNG MEKAR”

Desa Sambangan Kecamatan Sukasada Kabupaten Buleleng

Anggota :

➤ Seksi Ketertiban dan Keamanan :

1. Gede Merta
2. Made Sutapa
3. Ketut Tirtayasa
4. Ida Bagus Ketut Suputra
5. Ida Bagus Komang Kastika
6. Ida Bagus Putu Sukerna
7. Ida Bagus Kade Sri Adnyana
8. Made Semadi

➤ Seksi Kebersihan dan Keindahan :

1. Gede Susila
2. Made Dana
3. Putu Merta
4. Made Dwi Ade
5. Putu Sulasnaya
6. Gede Susila Putra
7. Kadek Erwin
8. Kadek Wawan Widiastawan

➤ Seksi Humas dan Sumber Daya Manusia :

1. Ketut Suarta
2. Made Maharba Wibawa
3. Dedi Sastra Negara
4. Gede Panca Mahendra
5. Gede Karang Aditya
6. Desak Nyoman Sri Dadiawati
7. Made Semadi
8. Ketut Wenten

➤ Seksi Pengembangan Usaha :

1. Made Artawa
2. Putu Mustiawan
3. Ketut Mandiasa
4. Ida Ayu Komang Juniartini
5. Ketut Yudi Adf Pratama
6. I Made Maha Kusuma Yuda
7. Made Pasek Sada Wedantara,, S.TP
8. Made Dwi Cahyadi

➤ Seksi Daya Tarik Wisata dan Kenangan :

1. Gede Arnaya
2. Gusti Putu Antara
3. Gusti Ketut Adnyana
4. Putu Sulendra
5. Ida Bagus Kade Arta
6. Kadek Susila
7. Komang Edl Sumartana
8. Ketut Toya

Lampiran 6. Hasil Wawancara

“Peran Kelompok Sadar Wisata (Pokdarwis) dalam Pengembangan Pariwisata di Desa Sambangan, Kecamatan Sukasada, Kabupaten Buleleng”

Wawancara kepada Kelompok Sadar Wisata (Pokdarwis) Tunjung Mekar dan Kepala Desa Sambangan.

Identitas Informan:

1. Nama : I Putu Swartika
2. Jabatan : Ketua Kelompok Sadar Wisata (Pokdarwis)
3. Hari/Tanggal : Rabu, 19 Juli 2023
4. Alamat : Desa Sambangan

No.	Pertanyaan	Jawaban
1.	Partisipasi Pokdarwis dalam hal perencanaan pengembangan Desa Wisata Sambangan	<ul style="list-style-type: none"> • Pada tahun 2020, Undiksha pernah memberikan pelatihan Bahasa Inggris kepada anggota Pokdarwis. Untuk meningkatkan kemampuan Bahasa Inggris pada saat memandu wisatawan yang mengunjungi objek wisata di Desa Sambangan. Peserta yang hadir adalah dari anggota Pokdarwis dan masyarakat Desa Sambangan. • Pelatihan Pertolongan Pertama yaitu Program Pelatihan Hidup Dasar dan Pertolongan Pertama kepada Kelompok Darwis Tunjung Mekar untuk Daerah Tujuan Wisata dan Pemandu Wisata yang diadakan oleh Undiksha selama 3 hari (24 – 26 juli 2020) • Pelatihan pengolahan pangan lokal dan pengembangan ekonomi kreatif kepada Pokdarwis pada tanggal 18 Oktober 2020

		<ul style="list-style-type: none"> • Pelatihan pertolongan korban kecelakaan di air pada tanggal 22 Agustus 2022 • Pada tanggal 17 November 2022, Pokdarwis mengikuti kegiatan Focus Group Discussion dan Pengembangan Ekonomi Kreatif yang diadakan oleh Undiksha dengan tema model pariwisata berkelanjutan sebagai motor penggerak ekonomi kreatif
	<p>Bagaimana Pokdarwis mengembangkan dan melaksanakan kegiatan dalam rangka peningkatan kemampuan dan keterampilan para anggota dalam mengelola bidang usaha pariwisata dan usaha terkait lainnya?</p>	<ul style="list-style-type: none"> • Pada 6 November 2022, Pokdarwis melakukan studi banding ke Desa Les yang bertepatan dengan event “Stand Up Paddle International”. Pokdarwis mengunjungi event Stand Up Paddle International dan mengunjungi tempat pembuatan garam • Pokdarwis menghadiri acara Bali and beyond travel fair Nusadua convention center dan mempromosikan objek wisata yang ada di Desa Sambangan kepada travel agent dari beberapa negara eropa. Diwakili oleh 2 anggota Pokdarwis (14-17 Juni 2023). • Pada tanggal 12 Februari 2023, Bali Pure (Pengusaha Muda asal Desa Sembiran) mengunjungi hutan desa Sambangan bersama LPHD sekaligus rencana kerjasama dalam penanaman jahe merah nantinya dapat digunakan untuk mengembangkan wisata agro • Pokdarwis melakukan penanaman bibit jahe merah dan bekerjasama dengan LPHD di hutan desa Sambangan (4 Juni 2023) • Pokdarwis belum mengadakan kegiatan peningkatan

		<p>keterampilan kepada anggotanya. Anggota Pokdarwis hanya belajar mandiri dengan mencari sumber belajar dari internet. Mereka membandingkan sendiri dari daerah lain seperti apa mengelolanya.</p>
	<p>Bagaimana Pokdarwis mengembangkan dan melaksanakan kegiatan untuk mendorong dan memotivasi masyarakat agar menjadi tuan rumah yang baik dalam mendukung kegiatan kepariwisataan di daerahnya?</p>	<p>Dengan cara bertemu dengan masyarakat sekitar objek wisata dan memberikan edukasi mengenai sikap ramah pada saat menyapa wisatawan yang berkunjung. Pada saat rapat banjar, Pokdarwis meminta bantu untuk memberikan informasi dan himbauan kepada masyarakat serta meminta masukan dan keluhan dari masyarakat. Pokdarwis memberikan himbauan terkait dengan sampah plastik mengenai dampak baik dan buruknya.</p>
	<p>Bagaimana Pokdarwis mengembangkan dan melaksanakan kegiatan untuk mendorong dan memotivasi masyarakat untuk meningkatkan kualitas lingkungan dan daya tarik pariwisata setempat melalui upaya-upaya perwujudan Sapta Pesona?</p>	<p>Pokdarwis melakukan kegiatan bersih-bersih dengan organisasi Bumi Kita setiap hari Sabtu setiap minggunya. Dimulai dari tahun 2023. Untuk pembersihan di objek wisata, sudah dilakukan setiap hari.</p>
	<p>Bagaimana Pokdarwis mengumpulkan, mengolah dan memberikan pelayanan informasi kepariwisataan kepada wisatawan dan masyarakat setempat?</p>	<p>Pokdarwis memberikan informasi mengenai objek wisata melalui website, Intagram dan facebook. Tetapi website sudah tidak aktif. Karna sebelumnya akibat kendala pembayaran aktifnya website per tahun pada saat pandemi Covid-19. Maka dari itu website terblokir. Informasi yang ada disana lengkap dari contact person, kegiatan yang dilakukan di objek wisata dan lain-lain. Website sudah dibuat kembali pada bulan Juli 2023. Kemudian, untuk pelayanan informasi tersedia di loket dekat objek wisata air terjun</p>

		aling-aling (Buka setiap hari jam 8 pagi sampai jam 5 sore).
	Apakah Pokdarwis sudah memberikan arahan dan peringatan kepada wisatawan untuk selalu menjaga fasilitas dan daya tarik wisata?	Memberikan arahan kepada wisatawan tentang apa yang boleh dilakukan dan tidak boleh dilakukan seperti menjaga ucapan, jika akan melakukan aktivitas di tempat wisata harus mengikuti intruksi, jangan memasuki tempat suci jika tidak menggunakan pakaian sepantasnya dan menjaga fasilitas di objek wisata
	Bagaimana cara Pokdarwis menggali dan mengangkat keunikan budaya lokal setempat? Apa saja keunikan budaya lokal desa ini?	Belum ada keunikan budaya lokal yang ada di Desa Sambangan. Masih menggali apa yang bisa dijadikan sebagai budaya. Sebelumnya hanya menampilkan tarian bali secara umum. Untuk kerajinan anyaman juga belum unik dan menjadi ciri khas dari Desa Sambangan atau masih secara umum.
	Apakah pariwisata Desa Sambangan memiliki souvenir/kerajinan tangan/produk yang menjadi ciri khas dari Desa Sambangan?	Desa Sambangan belum mempunyai souvenir/kerajinan tangan/produk yang menjadi ciri khas dari Desa Sambangan
	Apakah Pokdarwis sudah memberikan arahan atau peringatan kepada wisatawan untuk selalu menjaga kebersihan, membuang sampah pada tempatnya? Sudahkah tersedia fasilitas tempat sampah dilokasi wisata?	Sudah memberikan arahan kepada wisatawan agar tidak membuang sampah sembarangan. Tempat sampah sudah disediakan di masing-masing objek wisata
	Sejauh mana Pokdarwis melakukan promosi terkait potensi wisata atau objek wisata di Desa Sambangan? Media apa saja yang digunakan? Apakah bekerjasama dengan travel agent atau pihak lainnya?	<ul style="list-style-type: none"> • Pada tanggal 19 Mei 2023, Kadispar kabupaten Buleleng mengunjungi Desa Sambangan dan bertemu dengan Pokdarwis. Kadispar menyarankan agar pengelolaan pariwisata berbasis digital • Untuk promosi sudah dilakukan melalui media sosial facebook, website. Promosi

		<p>objek wisata juga secara tidak langsung dipromosikan juga oleh wisatawan karena mereka upload kegiatan mereka di objek wisata Sambangan. Pokdarwis juga bekerjasama dengan travel agent.</p>
Apakah mengalami peningkatan jumlah kunjungan tamu domestik ataupun manca negara yang berkunjung ke Desa Sambangan di setiap tahunnya? Apabila meningkat, apa yang menjadi alasan mengapa Desa Sambangan mengalami peningkatan jumlah kunjungan?		<p>Mengalami peningkatan karena promosi di media sosial atau website</p>
Apakah Pokdarwis menyelenggarakan kegiatan pelatihan pariwisata bagi masyarakat? Seperti memberikan pelatihan bahasa inggris, memberikan pelatihan pemandu wisata, dan memberikan pelatihan membuka usaha sendiri?		<p>Untuk pelatihan bahasa inggris belum diadakan dari Pokdarwis sendiri. Tetapi Pokdarwis hanya mengikuti kegiatan dari luar atau sebelumnya ikut di pelatihan yang diadakan oleh Undiksha. Untuk pemanduan wisata tidak ada, mereka belajar mandiri atau otodidak dan belajar bahasa inggrisnya juga sendiri</p>
Bagaimana peran Pokdarwis menurut masing-masing bidang dalam pengembangan objek wisata di Desa Sambangan? Menurut struktur organisasi Pokdarwis.		<ol style="list-style-type: none"> 1. Seksi Ketertiban & Keamanan: seksi ini menjaga keselamatan di daerah tarik wisata seperti memberikan plang warning, aksesibilitas seperti tangga 2. Seksi Kebersihan & Keindahan: Pembersihan tiap hari Sabtu setiap minggunya 3. Seksi Humas & SDM: Belum melaksanakan kegiatan. Karena anggota belum aktif 4. Seksi Pengembangan Usaha: Untuk pengembangan usaha masih direncanakan. Seperti membuat UMKM, sebelumnya sudah menanam jahe merah. Jahe merah tersebut diolah menjadi teh jahe, body lotion. Bekerjasama dengan Bali Pure (Sambirenteng). Bali Pure memberikan bibit jahe merah

		<p>dan ditanam di Desa Sambangan. Kemudian mereka yang produksi. Untuk tahun awal saja karena belum punya modal untuk pengadaan mesin atau unit produksi</p> <p>5. Seksi Daya Tarik Wisata & Kenangan: Masih dalam tahap pengembangan. Hasil produk dari jahe merah itu menjadi kenangan atau oleh-oleh kepada wisatawan. Selain itu, mengawasi dan mengembangkan daya tarik wisata yang ada di objek wisata dan atraksi wisatanya. Membuat acara/event seperti Sambangan Wellness Festival. Mereka bertugas menyiapkan ide apa yang mereka jual di acara, kesenian apa yang ditampilkan seperti sebelumnya menampilkan ngoncang, megoak-goakan. Namun, event ini belum maksimal. Kehadiran masyarakat masih minim. Padahal kami dari Pokdarwis sudah mengajak masyarakat desa Sambangan untuk hadir ke acara.</p>
	<p>Dari keseluruhan program kerja yang ada, seperti apa pelaksanaan program kerja tersebut? Apakah berjalan dengan lancar? Apakah ada kendala?</p>	<p>Kendala dari dana karena ada pembangunan fisik seperti membangun wisata melukat, aksesibilitas, toilet, tempat peristirahat (secepat). Seperti air terjun canging dan air terjun cemara harus menggunakan motor masuk ke area air terjun. Selain itu, faktor lain adalah adanya masyarakat yang tidak peduli dengan objek wisata sekitar. Seperti membuang sampah sembarangan. Tapi Pokdarwis selalu memberikan himbauan agar tidak buang sampah sembarangan. Dengan memberikan contoh juga agar mereka meniru apa yang Pokdarwis lakukan.</p>
	<p>Bagaimana kinerja pemandu wisata lokal di Desa Sambangan?</p>	<p>Pemandu wisata dari anggota Pokdarwis sudah bagus dalam</p>

		melakukan pemanduan wisata. Namun dari kelompok SAT (Sambangan Advanture Team) masih belum maksimal karena latar belakang sebagian besar hanya SMA, SMP atau SD. Maka dari itu dari seksi SDM akan meningkatkan kemampuan pemanduan wisatanya.
	Apakah ada pengembangan fasilitas umum di objek wisata Desa Sambangan?	<ul style="list-style-type: none"> • Pada tanggal 24 Januari 2023, Pokdarwis melakukan pembangunan bale bengong di Air Terjun Kroya • Dari semua objek wisata air terjun sudah tersedia toilet. Yang belum ada toilet, di air terjun tembok barak
	Bagaimana perkembangan objek wisata sebelum dan sesudah pembangunan? Dari fasilitas, aksesibilitas? Meliputi Air Terjun Aling-Aling, Air Terjun Kroya, Air Terjun Tembok Barak, Air Terjun Cemara, Air Terjun Dedari, Air Terjun Canging, Air Terjun Pucuk?	Jembatan air terjun tembok barak akan dibangun karena sebelumnya roboh terkena hujan deras yang ekstrim. Untuk toilet umum sudah tersedia kecuali pada lokasi air terjun tembok barak. Aksesibilitas sudah bagus untuk memasuki objek wisata dari tangga dan jalannya.
2.	Kerjasama Pokdarwis dengan masyarakat Desa Sambangan dalam mengembangkan desa wisata	
	Apakah Pokdarwis melibatkan masyarakat dalam setiap kegiatan wisata? bagaimana bentuk keterlibatan masyarakat?	Sudah melibatkan masyarakat
	Apakah masyarakat aktif dan semangat setiap ada pelatihan pariwisata yang diselenggarakan oleh Pokdarwis?	Masyarakat belum antusias untuk mengikuti kegiatan dari Pokdarwis
	Bagaimana respon masyarakat dengan adanya kegiatan wisata di Desa Sambangan?	Sebelumnya respon masyarakat negative dengan adanya Pokdarwis pada tahun 2004. Karena masih penataan kawasan objek wisata. Mereka tidak mengetahui potensi yang ada pada objek wisata Sambangan. Pada tahun 2019, objek wisata air terjun terkenal di media sosial dan

		wisatawan ramai berkunjung. Kemudian, respon masyarakat positif karena perkembangan wisata di Desa Sambangan
	Apa manfaat yang diperoleh masyarakat dari kerjasama dengan Pokdarwis dalam pengembangan desa wisata Sambangan?	Adanya peluang kerja bagi masyarakat dan dari segi ekonomi meningkat karena mereka bekerja di sektor pariwisata. Kemudian, investor juga ada di Desa Sambangan seperti mereka membuat villa. Lalu, masyarakat bekerja di villa. Sebelumnya masyarakat tidak bekerja, karena pariwisata di Desa Sambangan membaik maka mereka bekerja di sektor pariwisata
	Bagaimana cara mempertahankan kerjasama yang baik antara Pokdarwis dan masyarakat Desa Sambangan?	Selalu memberikan edukasi kepada masyarakat agar memiliki pikiran terbuka dengan adanya pariwisata di Desa Sambangan
	Bagaimana cara memotivasi masyarakat untuk terlibat dalam program pengembangan desa wisata Sambangan?	Berkomunikasi dengan masyarakat membahas tentang apa dan bagaimana pariwisata itu. Menjelaskan tentang dampak apa yang mereka dapatkan dari pariwisata. Seperti menjelaskan bagaimana cara bekerja sebagai guide, sebagai driver dan lain-lain. Sehingga masyarakat memiliki pikiran terbuka terhadap pariwisata.
	Apa saja kendala yang dihadapi dalam kerjasama antara Pokdarwis dan masyarakat Desa Sambangan?	Ada sebagian masyarakat yang kurang peduli tentang perkembangan pariwisata di Desa Sambangan. Karena belum mengetahui dampaknya.
	Bagaimana cara mengatasi kendala tersebut?	Dengan terus memberikan edukasi mengenai kepariwisataan
3.	Kesadaran masyarakat dalam pengembangan Desa Wisata Sambangan	
	Apakah masyarakat sekitar objek wisata memiliki inisiatif untuk membantu Pokdarwis dalam mengembangkan objek wisata?	Belum memiliki inisiatif untuk membantu Pokdarwis. Pihak ketiga seperti pemilik villa yang memiliki inisiatif untuk bantu Pokdarwis karena memiliki hubungan yang saling

		menguntungkan. Seperti mendukung dana.
	Bagaimana tingkat kesadaran masyarakat saat ini dalam mendukung pengembangan desa wisata Sambangan?	Tingkat kesadaran masyarakat berada di level sedang dalam mendukung pengembangan pariwisata di Desa Sambangan
	Apa yang menjadi faktor penyebab rendahnya kesadaran masyarakat dalam mendukung pengembangan desa wisata Sambangan?	Dari faktor pemahaman dan memiliki aktivitas yang berbeda pada masyarakat. Maksudnya adalah rutinitas masyarakat ada yang menjadi petani kemudian karena mereka terbiasa di sektor pertanian. Mereka menganggap tidak mendapatkan apa-apa dari pariwisata karena bukan bidangnya. Padahal untuk petani juga memiliki manfaat yang besar untuk sektor pariwisata. Seperti ada wisatawan yang berkunjung ke sawah. Petani bisa menjelaskan seperti apa menanam padi atau informasi mengenai sawah tersebut.
	Bagaimana cara meningkatkan kesadaran masyarakat dalam mendukung pengembangan desa wisata Sambangan?	Dengan memberikan edukasi tentang dampak positif dari kegiatan pariwisata bahwa pariwisata itu bisa membantu masyarakat dalam meningkatkan kesejahteraan keluarganya
	Apa saja manfaat yang diperoleh masyarakat dalam mendukung pengembangan desa wisata Sambangan?	Manfaat yang diperoleh adalah adanya lapangan pekerjaan di pariwisata Desa Sambangan dan bermanfaat dari segi ekonomi
	Apa kendala yang dihadapi dalam meningkatkan kesadaran masyarakat dalam pengembangan desa wisata Sambangan?	Kendalanya adalah waktu untuk memberikan edukasi itu. Harus mencari waktu yang tepat untuk memberikan edukasinya. Karena masing-masing memiliki kesibukan dan memperhatikan suasana hati/ <i>mood</i> yang bagus agar komunikasi berjalan dengan baik
	Bagaimana cara mengatasi kendala tersebut?	Dengan mencari waktu yang pas terutama pada saat rapat desa. Pokdarwis meminta waktu sejenak untuk memberikan edukasi kepada masyarakat tentang hal kegiatan

		pariwisata dan dampak yang dihasilkan oleh pariwisata Desa Sambangan
	Bagaimana cara melibatkan masyarakat dalam proses pengembangan desa wisata Sambangan?	Dengan mengajak masyarakat untuk turut melestarikan lingkungan dalam menjaga kebersihan dan mengajak masyarakat untuk bekerja di kegiatan pariwisata, mengajak untuk menampilkan budaya bali kepada wisatawan pada saat acara.
	Apa harapan Anda untuk masa depan desa wisata Sambangan dalam hal kesadaran masyarakat?	Mudah-mudahan masyarakat terutama di sekitar objek wisata, mereka betul-betul sadar bahwa pariwisata itu tidak serta merta hanya dimonopoli oleh guide saja atau pelaku pariwisata disini. Karena mereka juga dapat dampak dari pariwisata. Diharapkan mendukung Pokdarwis agar kegiatannya berjalan dengan baik.
4.	Kondisi alam yang mendukung pengembangan Desa Wisata Sambangan	
	Apa saja potensi alam yang dimiliki Desa Wisata Sambangan?	Potensi alam yang dimiliki adalah air terjun
	Bagaimana potensi alam tersebut dapat dimanfaatkan dalam pengembangan desa wisata Sambangan?	Dengan mengadakan aktivitas di air terjun dan dengan melakukan penataan di air terjun agar lebih indah dan nyaman. Seperti membuat spot-spot foto
	Apa yang menjadi daya tarik utama dari potensi alam Desa Wisata Sambangan?	Kegiatan di objek wisata air terjun yaitu jumping dan sliding
	Bagaimana peran masyarakat dalam menjaga kelestarian alam di Desa Wisata Sambangan?	Peran masyarakat dalam menjaga kebersihan lingkungan
	Apa yang dilakukan pemerintah untuk menjaga kelestarian alam di Desa Wisata Sambangan?	Sebelumnya, pemerintah desa turut membantu untuk bersih-bersih di objek wisata. Bekerjasama dengan sekolah seperti membuat gerakan Jumat bersih. Tapi sekarang sudah tidak, karena Pokdarwis diketahui sudah maksimal menjaga kebersihan pariwisata di Desa Sambangan.

	Bagaimana cara memanfaatkan potensi alam secara berkelanjutan dalam pengembangan desa wisata Sambangan?	<ul style="list-style-type: none"> • Pokdarwis bekerjasama dengan organisasi Bumi Kita terkait dengan aksi pelestarian lingkungan seperti pemungutan sampah plastik. Bumi Kita juga melakukan sosialisasi tentang bahaya sampah plastic • Pokdarwis melakukan pembersihan longsor batu di area Air Terjun Kroya pada tanggal 10 Maret 2023
	Apa saja kendala yang dihadapi dalam memanfaatkan potensi alam di Desa Wisata Sambangan?	Jalan menuju air terjun, medan, anggaran
	Bagaimana cara mengatasi kendala tersebut?	Dengan mempersiapkan anggaran untuk perbaikan jalan menuju air terjun
	Apa harapan Anda untuk masa depan Desa Wisata Sambangan dalam hal pelestarian alam?	Semoga masyarakat bisa lebih peduli untuk turut serta menjaga lingkungan di objek wisata ataupun sekitarnya. Sehingga tempat wisata tetap bersih dan seluruh masyarakat Desa Sambangan nyaman dan wisatawan juga senang untuk datang ke Desa Sambangan

Identitas Informan:

1. Nama : Ketut Arya Sudarsana
2. Jabatan : Sekretaris Kelompok Sadar Wisata (Pokdarwis)
3. Hari/Tanggal : Jumat, 21 Juli 2023
4. Alamat : Graha Panji Asri II

No.	Pertanyaan	Jawaban
1.	Partisipasi Pokdarwis dalam hal perencanaan pengembangan Desa Wisata Sambangan	
	Apakah Pokdarwis Tunjung Mekar Desa Sambangan memberikan sosialisasi atau	<ul style="list-style-type: none"> • Untuk yang sudah jalan, ada kelompok guide yaitu Sambangan Advanture Team

<p>pelatihan kepada masyarakat untuk meningkatkan pengetahuan atau wawasan mengenai kepariwisataan?</p>	<p>(SAT) khusus kelompok guide. Tamu yang datang ke Sambangan yang handle hanya guide lokal karena pemberdayaan warga lokal. Setiap tahun ada pelatihan guide, pelatihan yang diberikan seperti cara memandu wisata, bahasa seperti menjelaskan sejarah air terjun dan berkomunikasi dengan tamu.</p> <ul style="list-style-type: none"> • Pelatihan Bahasa Inggris pernah diadakan oleh Undiksha untuk meningkatkan kemampuan anggota Pokdarwis dalam Bahasa Inggris. Bukan hanya anggota Pokdarwis saja namun masyarakat Desa Sambangan juga ajak untuk ikut pelatihan Bahasa Inggris pada tahun 2020 • Pelatihan Pertolongan Pertama juga pernah diikuti oleh Pokdarwis Tunjung Mekar yaitu kegiatan Program Pelatihan Hidup Dasar dan Pertolongan Pertama yang diadakan oleh Undiksha selama 3 hari di tanggal 24 – 26 juli 2020. • Pokdarwis mengikuti pelatihan pengolahan pangan lokal dan pengembangan ekonomi kreatif pada tanggal 18 Oktober 2020 • Pokdarwis mengikuti pelatihan pertolongan korban kecelakaan di air yang diadakan oleh Dinas Pariwisata pada tanggal 22 Agustus 2022 yang diikuti oleh 2 orang anggota Pokdarwis. Mereka masuk ke Balawista (Badan Penyelamat Wisata Tirta) karena Dinas Pariwisata menyarankan agar di objek wisata ada Balawista. Karena ada kegiatan <i>jumping</i> dan
---	---

		<p><i>sliding</i> di lokasi air terjun jadi perlu untuk diikuti pelatihan ini.</p> <ul style="list-style-type: none"> • Pokdarwis mengikuti kegiatan <i>Focus Group Discussion</i> dan Pengembangan Ekonomi Kreatif yang diadakan oleh Undiksha dengan tema model pariwisata berkelanjutan sebagai motor penggerak ekonomi kreatif pada tanggal 17 November 2022.
	<p>Bagaimana Pokdarwis mengembangkan dan melaksanakan kegiatan dalam rangka peningkatan kemampuan dan keterampilan para anggota dalam mengelola bidang usaha pariwisata dan usaha terkait lainnya?</p>	<ul style="list-style-type: none"> • Pokdarwis melakukan studi banding ke Desa Les yang kebetulan disana juga ada acara "<i>Stand up Paddle International</i>" pada 6 November 2022. Selain itu, Pokdarwis mengunjungi tempat pembuatan garam yang ada di Desa Les. • Pokdarwis berpartisipasi di acara <i>Bali and Beyond Travel Fair Nusadua Convention Center</i> pada tanggal 14-17 Juni 2023. Pokdarwis melakukan promosi tentang objek wisata yang ada di Desa Sambangan kepada travel agent dari beberapa negara eropa yang datang. Pada acara ini Pokdarwis diwakili oleh 2 orang yang hadir di BBTF. • Pokdarwis melakukan penanaman jahe merah yang bekerjasama dengan Bali Pure (Pengusaha dari Sembiran) pada tanggal 4 Juni 2023. Rencananya penanaman jahe merah ini dapat digunakan untuk wisata agro.
	<p>Bagaimana Pokdarwis mengembangkan dan melaksanakan kegiatan untuk mendorong dan memotivasi masyarakat agar menjadi tuan rumah yang baik dalam</p>	<p>Memberikan edukasi kepada masyarakat ketika berhadapan dengan wisatawan. Edukasi yang diberikan seperti bagaimana sikap ramah menyapa tamu. Kemudian, menyampaikan kepada masyarakat agar menjaga</p>

	mendukung kegiatan kepariwisataan di daerahnya?	kebersihan terutama sampah plastik agar tidak dibuang sembarangan dan turut menjaga kebersihan lingkungan di sekitar objek wisata.
	Bagaimana Pokdarwis mengembangkan dan melaksanakan kegiatan untuk mendorong dan memotivasi masyarakat untuk meningkatkan kualitas lingkungan dan daya tarik pariwisata setempat melalui upaya-upaya perwujudan Sapta Pesona?	Anggota Pokdarwis setiap hari melakukan pembersihan di objek wisata. Dimulai dari tahun 2023, Pokdarwis juga melakukan pembersihan di sekitar objek wisata dengan organisasi Bumi Kita
	Bagaimana Pokdarwis mengumpulkan, mengolah dan memberikan pelayanan informasi kepariwisataan kepada wisatawan dan masyarakat setempat?	Pokdarwis memberikan informasi mengenai objek wisata melalui website, Intagram dan facebook. Tetapi website sudah tidak aktif. Karna sebelumnya akibat kendala pembayaran aktifnya website per tahun pada saat pandemi Covid-19. Maka dari itu website terblokir. Dalam pengelolaan objek wisata Aling – aling, Pokdarwis mempunyai strategi tertentu untuk memberikan pelayanan informasi tentang kepariwisataanya kepada para turis seperti memberikan informasi lengkap melalui media sosial yang yaitu facebook. itu, Pokdarwis juga memaksimalkan website sebagai media untuk memberikan informasi kepada para wisatawan. Informasi yang ada pada website sudah lengkap yang meliputi contact person, kegiatan yang dilakukan di objek wisata dan lain-lain. Website ini dibuat kembali pada bulan Juli 2023. Kemudian, pelayanan informasi disediakan juga secara luring yang dimana Pokdarwis membuka sebuah loket yang berlokasi dekat dengan objek wisata air terjun aling-aling (Buka setiap hari jam 8 pagi sampai jam 5 sore).

	<p>Apakah Pokdarwis sudah memberikan arahan dan peringatan kepada wisatawan untuk selalu menjaga fasilitas dan daya tarik wisata?</p>	<p>Pokdarwis selalu berkomitmen untuk selalu memberikan arahan dan peringatan kepada wisatawan dalam menjaga fasilitas dan daya tarik wisata Aling – Aling. Salah satu contoh arahan yang selalu diberikan oleh Pokdarwis kepada para wisatawan yaitu selalu menjaga ucapan dan sopan santun, mengikuti intruksi pemandu wisata dengan baik, tidak memasuki tempat suci yang ada disekitaran objek wisata jika tidak menggunakan pakaian yang tidak pantas, serta selalu ikut serta dalam menjaga fasilitas yang terdapat pada objek wisata.</p>
	<p>Bagaimana cara Pokdarwis menggali dan mengangkat keunikan budaya lokal setempat? Apa saja keunikan budaya lokal desa ini?</p>	<p>Sampai saat ini, Pokdarwis belum menemukan keunikan budaya lokal ataupun keunikan daerah yang dapat menjadi ciri khas Desa Sambangan. Namun, Pokdarwis pernah menggunakan anyaman kerajinan di Desa Sambangan walaupun kerajinan tersebut belum menjadi ciri khas Desa sambangan.</p>
	<p>Apakah pariwisata Desa Sambangan memiliki souvenir/kerajinan tangan/produk yang menjadi ciri khas dari Desa Sambangan?</p>	<p>Souvenir menjadi salah satu PR besar dari Pokdarwis, karena sampai saat ini Pokdarwis maupun Desa Sambangan belum mempunyai souvenir sebagai ciri khas Desa Wisata Sambangan.</p>
	<p>Apakah Pokdarwis sudah memberikan arahan atau peringatan kepada wisatawan untuk selalu menjaga kebersihan, membuang sampah pada tempatnya? Sudahkah tersedia fasilitas tempat sampah dilokasi wisata?</p>	<p>Pokdarwis selalu memberikan arahan kepada para pengunjung agar selalu menjaga kebersihan objek wisata. Kemudian, Pokdarwis juga sudah menyediakan tempat sampah di beberapa titik area objek wisata.</p>
	<p>Sejauh mana Pokdarwis melakukan promosi terkait potensi wisata atau objek wisata di Desa Sambangan? Media apa saja yang digunakan? Apakah</p>	<p>Terdapat dua kegiatan yang sudah dilakukan oleh Pokdarwis dalam mempromosikan potensi wisata atau objek wisata Desa Sambangan, yaitu :</p>

<p>bekerjasama dengan travel agent atau pihak lainnya?</p>	<ul style="list-style-type: none"> • Promosi pariwisata melalui digital. Pada tanggal 19 Mei 2023, Kepala Dinas Pariwisata Kabupaten Buleleng melakukan kunjungan Dinas di Desa Sambangan. Dalam kunjungan ini, Kadispar melakukan diskusi bersama dengan para pelaku wisata serta Pokdarwis Desa Sambangan. Dalam diskusi ini, Kadispar memberikan saran kepada Pokdarwis dalam strategi mempromosikan wisata Aling – Aling. Strategi yang diberikan tersebut adalah memaksimalkan media digital untuk mempromosikan objek wisata Aling – Aling. • Strategi tersebut sudah dimaksimalkan oleh Pokdarwis dalam mempromosikan objek wisata Aling – Aling. Pokdarwis melakukan promosi objek wisata tersebut melalui media sosial facebook dan website. Disamping itu, promosi wisata Aling – Aling juga dibantu oleh para wisatawan yang sudah pernah berkunjung. Lebih lanjut, Pokdarwis juga melakukan kerjasama dengan travel, hotel, serta komunitas driver di Buleleng dalam rangka mempromosikan objek wisata Aling – Aling.
<p>Apakah mengalami peningkatan jumlah kunjungan tamu domestik ataupun manca negara yang berkunjung ke Desa Sambangan di setiap tahunnya? Apabila meningkat, apa yang menjadi alasan mengapa Desa Sambangan mengalami peningkatan jumlah kunjungan?</p>	<p>Menurut data kunjungan pada loket Aling – Aling, kunjungan wisatawan domestik dan manca negara mengalami peningkatan. Hal ini juga disebabkan karena strategi promosi yang dilakukan oleh Pokdarwis yaitu promosi di media sosial serta kerja sama dengan travel, hotel, serta komunitas driver.</p>

	<p>Apakah Pokdarwis menyelenggarakan kegiatan pelatihan pariwisata bagi masyarakat? Seperti memberikan pelatihan bahasa Inggris, memberikan pelatihan pemandu wisata, dan memberikan pelatihan membuka usaha sendiri?</p>	<p>Sampai saat ini, pelatihan bahasa Inggris belum diadakan dari Pokdarwis sendiri. Namun, Pokdarwis selalu berinisiatif untuk melakukan kerja sama dengan lembaga ataupun komunitas dalam peningkatan SDM seperti mengikuti pelatihan bahasa Inggris yang diadakan oleh Undiksha. Kemudian, kegiatan pemanduan wisata belum ada sampai saat ini sehingga para anggota Pokdarwis dan pemandu wisata melakukan belajar secara mandiri atau otodidak.</p>
	<p>Bagaimana peran Pokdarwis menurut masing-masing bidang dalam pengembangan objek wisata di Desa Sambangan? Menurut struktur organisasi Pokdarwis.</p>	<p>Adapun beberapa bidang dalam pengembangan wisata di Sambangan menurut struktur organisasi Pokdarwis, yaitu:</p> <ol style="list-style-type: none"> 1. Seksi Ketertiban & Keamanan: Seksi ini bertugas dalam menjaga dan memastikan keselamatan di daerah tarik wisata seperti menyediakan tanda warning, dan memastikan keamanan pada aksesibilitas seperti memberikan sebuah tangga yang aman 2. Seksi Kebersihan & Keindahan: Seksi ini bertugas dalam menjaga dan memastikan kebersihan yang ada pada objek wisata. Pembersihan ini dilaksanakan tiap hari Sabtu setiap minggunya 3. Seksi Humas & SDM: Belum melaksanakan kegiatan. Karena anggota belum aktif 4. Seksi Pengembangan Usaha: Seksi ini bertugas dalam mengembangkan usaha. Pengembangan usaha ini

		<p>masih direncanakan oleh Pokdarwis. Contoh dari program yang masih direncanakan ini adalah membuat UMKM, dan menanam jahe merah di sepanjang jalan menuju objek wisata. Jahe merah ini diolah menjadi teh jahe dan body lotion. Program ini dilakukan dengan mitra kerja yaitu Bali Pure Sambirenteng. Dalam hal ini, Bali Pure memberikan bibit jahe merah dan ditanam di Desa Sambangan.</p> <p>5. Seksi Daya Tarik Wisata & Kenangan: Seksi ini bertugas dalam mengelola daya tarik wisata Aling – Aling. Program dari seksi ini masih dalam tahap pengembangan. Adapun beberapa program yang akan dikembangkan seperti menjadi hasil produk jahe merah menjadi oleh – oleh wisatawan, dan membuat sebuah event yaitu Sambangan Wellness yang merupakan acara untuk mengembangkan daya tarik wisatawan. Pada acara ini, masyarakat sudah diundang untuk hadir. Tapi, masyarakat sedikit yang hadir ke acara.</p>
<p>Dari keseluruhan program kerja yang ada, seperti apa pelaksanaan program kerja tersebut? Apakah berjalan dengan lancar? Apakah ada kendala?</p>		<p>Adapun beberapa kendala yang didapatkan dalam melaksanakan program kerja ini, yaitu :</p> <p>a. Kendala dana Kendala dana ini meliputi pembangunan fisik pada daya tarik wisata seperti aksesibilitas, toilet, secepat (tempat peristirahatan), dan tempat melukat. Sebagai contoh yaitu, aksesibilitas air terjun canging dan air terjun</p>

		<p>cemara harus menggunakan motor masuk ke area air terjun.</p> <p>b. Kurangnya kesadaran masyarakat sekitar akan kebersihan. Kesadaran masyarakat sekitar masih minim dalam hal kebersihan. Mereka masih membuang sampah sembarangan. Namun, Pokdarwis selalu memberikan himbau dan edukasi kepada masyarakat agar tidak membuang sampah sembarangan.</p>
	<p>Bagaimana kinerja pemandu wisata lokal di Desa Sambangan?</p>	<p>Kinerja pemandu wisata lokal di Desa Sambangan sudah dikategorikan bagus dalam melakukan pekerjaannya. Namun, ada beberapa PR besar yang harus diperhatikan oleh seksi SDM yaitu meningkatkan atau memaksimalkan kinerja anggota SAT (Sambangan Adventure Team) dalam menjadi seorang pemandu wisata karena anggota SAT sebagian besar memiliki latar belakang pendidikan terakhir SMA, SMP, dan SD.</p>
	<p>Apakah ada pengembangan fasilitas umum di objek wisata Desa Sambangan?</p>	<p>Terdapat dua pengembangan fasilitas umum pada objek wisata Desa Sambangan yaitu :</p> <ol style="list-style-type: none"> 1. Pokdarwis melakukan pembangunan bale bengong di Air Terjun Kroya Pada tanggal 24 Januari 2023. 2. Pokdarwis menambah kesediaan toilet pada objek wisata. Namun, khusus air terjun tembok barak, belum tersedia toilet.
	<p>Bagaimana perkembangan objek wisata sebelum dan sesudah pembangunan? Dari fasilitas, aksesibilitas? Meliputi Air Terjun Aling-Aling, Air Terjun Kroya,</p>	<p>Perkembangan objek wisata Desa sambangan sesudah pembangunan memberikan manfaat bagi para wisatawan dalam berlibur. Pertama, aksesibilitas memasuki objek wisata sudah sangat bagus.</p>

	Air Terjun Tembok Barak, Air Terjun Cemara, Air Terjun Dedari, Air Terjun Canging, Air Terjun Pucuk?	Kedua, jembatan air terjun tembok barak akan dibangun karena sebelumnya roboh terkena hujan deras yang ekstrim. Ketiga, beberapa toilet sudah dibangun pada objek wisata Aling – Aling.
2.	Kerjasama Pokdarwis dengan masyarakat Desa Sambangan dalam mengembangkan desa wisata	
	Apakah Pokdarwis melibatkan masyarakat dalam setiap kegiatan wisata? bagaimana bentuk keterlibatan masyarakat?	Sudah melibatkan masyarakat Pokdarwis selalu melibatkan masyarakat dalam kegiatan wisata. Sebagai contoh, dalam membuat sebuah event promosi wisata, Pokdarwis selalu mengundang para masyarakat untuk memeriahkan event tersebut. Disamping itu, beberapa masyarakat juga ikut serta dalam mengembangkan UMKM di dalam sector pariwisata seperti menyediakan homestay atau villa, spa, dan restaurant.
	Apakah masyarakat aktif dan semangat setiap ada pelatihan pariwisata yang diselenggarakan oleh Pokdarwis?	Sebagian besar, masyarakat belum memiliki antusias dalam mengikuti pelatihan pariwisata yang diselenggarakan oleh Pokdarwis.
	Bagaimana respon masyarakat dengan adanya kegiatan wisata di Desa Sambangan?	Respon masyarakat Desa Sambangan terhadap objek wisata ini memberikan kesan yang positif karena Pada tahun 2019, objek wisata air terjun terkenal di media sosial dan wisatawan ramai berkunjung sehingga hal ini sangat berdampak pada peningkatan ekonomi masyarakat.
	Apa manfaat yang diperoleh masyarakat dari kerjasama dengan Pokdarwis dalam pengembangan desa wisata Sambangan?	Banyak manfaat yang didapatkan oleh masyarakat dalam bekerja sama dengan Pokdarwis. Pertama, ekonomi masyarakat sekitar meningkat dengan adanya objek wisata. Kedua, angka pengangguran menjadi berkurang karena banyak investor – investor yang masuk ke Desa Sambangan untuk membuat sebuah villa sehingga karyawan dari villa itu

		sebagai besar bersasal dari masyarakat sekitar.
	Bagaimana cara mempertahankan kerjasama yang baik antara Pokdarwis dan masyarakat Desa Sambangan?	Selalu melakukan diskusi dengan masyarakat, sehingga mereka selalu terbuka dan antusias dalam menjaga pariwisata Desa Sambangan.
	Bagaimana cara memotivasi masyarakat untuk terlibat dalam program pengembangan desa wisata Sambangan?	Pertama, selalu memberikan edukasi, pemahaman, dan dampak tentang pentingnya pariwisata dalam meningkatkan ekonomi masyarakat. Kedua, menjelaskan bahwa pariwisata dapat membuka lapangan pekerjaan bagi masyarakat sekitar seperti menjadi driver, pemandu wisata, ataupun pegawai hotel. Ketiga, menjelaskan bagaimana cara bekerja menjadi pelaku wisata seperti menjadi pemandu wisata, driver, ataupun pegawai hotel.
	Apa saja kendala yang dihadapi dalam kerjasama antara Pokdarwis dan masyarakat Desa Sambangan?	Salah satu kendala yang dihadapi adalah masih kurangnya kepedulian masyarakat tentang perkembangan pariwisata di Desa Sambangan. Hal ini disebabkan karena masyarakat masih belum mengetahui dampak ekonomi dari adanya pariwisata tersebut.
	Bagaimana cara mengatasi kendala tersebut?	Selalu membuka forum diskusi dan memberikan edukasi kepada masyarakat.
3.	Kesadaran masyarakat dalam pengembangan Desa Wisata Sambangan	
	Apakah masyarakat sekitar objek wisata memiliki inisiatif untuk membantu Pokdarwis dalam mengembangkan objek wisata?	Sampai saat ini belum ada inisiatif dalam membantu Pokdarwis dalam mengembangkan objek wisata. Namun, terdapat pihak ketiga seperti villa yang ikut serta dalam mengembangkan objek wisata ini dengan cara saling menguntungkan.
	Bagaimana tingkat kesadaran masyarakat saat ini dalam mendukung pengembangan desa wisata Sambangan?	Tingkat kesadaran masyarakat dalam mendukung pengembangan desa wisata Sambangan masih dikategorikan sedang

	<p>Apa yang menjadi faktor penyebab rendahnya kesadaran masyarakat dalam mendukung pengembangan desa wisata Sambangan?</p>	<p>Faktor penyebab rendahnya kesadaran masyarakat dalam mendukung pengembangan desa wisata Sambangan yaitu karena minimnya pemahaman dan memiliki aktivitas yang berbeda dari masyarakat. Dalam artian, sebagai besar masyarakat memiliki pekerjaan menjadi petani sehingga mereka kurang aktif dan sadar dengan adanya pariwisata ini. Namun, jika petani mengetahui dampak dan pemahaman pariwisata itu dengan baik, mereka akan mendapatkan manfaat besar dari adanya pariwisata ini seperti turis akan tertarik untuk mengunjungi sawah mereka dan bertanya kepada petani tentang bagaimana cara menanam padi di desa ini.</p>
	<p>Bagaimana cara meningkatkan kesadaran masyarakat dalam mendukung pengembangan desa wisata Sambangan?</p>	<p>Cara untuk meningkatkan kesadaran masyarakat dalam mendukung pengembangan desa wisata Sambangan yaitu memberikan edukasi dan pemahaman tentang pariwisata dan dampak positif tentang adanya pariwisata tersebut.</p>
	<p>Apa saja manfaat yang diperoleh masyarakat dalam mendukung pengembangan desa wisata Sambangan?</p>	<p>Manfaat yang diperoleh dari masyarakat yaitu peningkatan ekonomi masyarakat, dan mengurangi angka pengangguran masyarakat.</p>
	<p>Apa kendala yang dihadapi dalam meningkatkan kesadaran masyarakat dalam pengembangan desa wisata Sambangan?</p>	<p>Kendala yang dihadapi adalah waktu dalam berdiskusi dan memberikan edukasi karena seperti yang kita ketahui bahwa setiap masyarakat memiliki pekerjaan dan kesibukan masing – masing sehingga Pokdarwis harus mencari waktu yang tepat untuk melakukan edukasi dan komunikasi tersebut.</p>
	<p>Bagaimana cara mengatasi kendala tersebut?</p>	<p>Cara mengatasinya yaitu dengan mencari waktu yang tepat untuk mengadakan edukasi dan diskusi. Sebagai contoh, menyisipkan acara Pokdarwis tentang edukasi</p>

		pariwisata pada sela – sela rapat desa.
	Bagaimana cara melibatkan masyarakat dalam proses pengembangan desa wisata Sambangan?	Cara melibatkan masyarakat dalam pengembangan desa wisata yaitu dengan turut serta mengajak masyarakat dalam kegiatan kepariwisataan dan melestarikan lingkungan serta menjaga kebersihan lingkungan.
	Apa harapan Anda untuk masa depan desa wisata Sambangan dalam hal kesadaran masyarakat?	Harapan kedepannya yaitu masyarakat mendapatkan dampak yang besar terhadap adanya objek wisata ini dari segi ekonomi maupun lapangan pekerjaan.
4.	Kondisi alam yang mendukung pengembangan Desa Wisata Sambangan	
	Apa saja potensi alam yang dimiliki Desa Wisata Sambangan?	Potensi alam yang dimiliki Desa Wisata Sambangan yaitu air terjun yang menjadi daya Tarik wisatawan. Kemudian, ada sawah, pegunungan, hutan, dan sungai.
	Bagaimana potensi alam tersebut dapat dimanfaatkan dalam pengembangan desa wisata Sambangan?	Beberapa potensi alam tersebut dimanfaatkan dengan cara melakukan penataan air terjun agar terlihat lebih indah. Kemudian pengadaan aktivitas agar wisatawan lebih tertantang serta membuat spot foto yang indah untuk wisatawan.
	Apa yang menjadi daya tarik utama dari potensi alam Desa Wisata Sambangan?	Daya Tarik utama dari potensi alam di desa ini adalah air terjun yang menyediakan aktivitas berenang, sliding, dan jumping. Ini merupakan satu – satunya air terjun di Bali utara yang menyediakan aktivitas sliding dan jumping.
	Bagaimana peran masyarakat dalam menjaga kelestarian alam di Desa Wisata Sambangan?	Masyarakat selalu ikut serta dalam kegiatan gotong royong yang dilaksanakan setiap sabtu, minggu dan hari hari libur.
	Apa yang dilakukan pemerintah untuk menjaga kelestarian alam di Desa Wisata Sambangan?	Terdapat beberapa peran pemerintah dalam menjaga kelestarian alam di desa ini yaitu ikut serta dalam membantu bersih – bersih di objek wisata, bekerja sama dengan sekolah untuk mengadakan program jumat

		bersih. Disamping itu, pemerintah juga memberikan bantuan tanaman kepada desa agar tetap terjaga kelestarian dan keasrian lingkungan Desa Sambangan.
	Bagaimana cara memanfaatkan potensi alam secara berkelanjutan dalam pengembangan desa wisata Sambangan?	Ada dua cara Pokdarwis memanfaatkan potensi alam secara berkelanjutan. Pertama, Pokdarwis bekerjasama dengan organisasi Bumi Kita terkait dengan aksi pelestarian lingkungan seperti pemungutan sampah plastik. Kedua, Kroya pada tanggal 10 Maret 2023, Pokdarwis melakukan pembersihan longsor batu di area Air Terjun Kroya.
	Apa saja kendala yang dihadapi dalam memanfaatkan potensi alam di Desa Wisata Sambangan?	Ada tiga kendala yang dihadapi yaitu aksesibilitas menuju air terjun, medan wisata yang tergolong curam dan berbahaya, serta anggaran dana yang belum maksimal.
	Bagaimana cara mengatasi kendala tersebut?	Cara mengatasinya dengan mempersiapkan anggaran dengan baik untuk melakukan perbaikan terhadap aksesibilitas, dan medan yang ada di sekitar objek wisata.
	Apa harapan Anda untuk masa depan Desa Wisata Sambangan dalam hal pelestarian alam?	Harapan saya yaitu semoga masyarakat tetap sadar akan pentingnya lingkungan dan lebih meningkatkan lagi kegiatan – kegiatan pelestarian lingkungan sehingga desa ini tetap asri dan bersih.

Identitas Informan:

1. Nama : Gede Rudi Kurniawan
 2. Jabatan : Anggota Kelompok Sadar Wisata (Pokdarwis)
 3. Hari/Tanggal : Senin, 24 Juli 2023
 4. Alamat : Desa Sambangan

No.	Pertanyaan	Jawaban
1.	Partisipasi Pokdarwis dalam hal perencanaan pengembangan Desa Wisata Sambangan	
	Apakah Pokdarwis Tunjung Mekar Desa Sambangan memberikan sosialisasi atau pelatihan kepada masyarakat untuk meningkatkan pengetahuan atau wawasan mengenai kepariwisataan?	<ul style="list-style-type: none"> • Pokdarwis melakukan seleksi dan tes kepada seluruh anggota yang akan bergabung ke Pokdarwis. • Pelatihan lifeguard dari Dispar hanya 3 orang. Karena diminta beberapa orang saja oleh Dispar untuk mengikuti pelatihan lifeguardnya karena yg mengikuti adalah seluruh Pokdarwis di Buleleng. Pelatihan lifeguard ini dilaksanakan di Bali Taman Hotel pada bulan Maret 2023. • Pelatihan Bahasa Inggris pernah diadakan oleh Undiksha untuk meningkatkan kemampuan anggota Pokdarwis dalam Bahasa Inggris. Bukan hanya anggota Pokdarwis saja namun masyarakat Desa Sambangan juga ajak untuk ikut pelatihan Bahasa Inggris pada tahun 2020 • Pelatihan Pertolongan Pertama juga pernah diikuti oleh Pokdarwis Tunjung Mekar yaitu kegiatan Program Pelatihan Hidup Dasar dan Pertolongan Pertama yang diadakan oleh Undiksha selama 3 hari di tanggal 24 – 26 juli 2020.

	<p>Bagaimana Pokdarwis mengembangkan dan melaksanakan kegiatan dalam rangka peningkatan kemampuan dan keterampilan para anggota dalam mengelola bidang usaha pariwisata dan usaha terkait lainnya?</p>	<ol style="list-style-type: none"> 1. Pokdarwis melakukan studi banding ke Desa Les yang kebetulan disana juga ada acara “Stand up Paddle International” pada 6 November 2022. Selain itu, Pokdarwis mengunjungi tempat pembuatan garam yang ada di Desa Les. 2. Pokdarwis mendapatkan undangan dari Dinas Pariwisata Buleleng untuk melakukan promosi di Nusa Dua pada acara Bali and Beyond Travel Fair Nusadua Convention Center. Pada acara itu Pokdarwis mempromosikan tentang objek wisata yang ada di Desa Sambangan seperti air terjun. Acara ini diikuti oleh 2 orang dari Pokdarwis. 3. Pokdarwis melakukan penanaman jahe merah yang bekerjasama dengan Bali Pure (Pengusaha dari Sembiran) pada tanggal 4 Juni 2023. Rencananya penanaman jahe merah ini dapat digunakan untuk wisata agro.
	<p>Bagaimana Pokdarwis mengembangkan dan melaksanakan kegiatan untuk mendorong dan memotivasi masyarakat agar menjadi tuan rumah yang baik dalam mendukung kegiatan kepariwisataan di daerahnya?</p>	<p>Memberikan edukasi kepada tamu juga agar menggunakan busana yang baik ketika di jalan utama. Jadi setelah dari objek wisata, selalu mengganti pakaiannya agar tidak terjadi pelecehan seksual karena perbedaan budaya.</p>
	<p>Bagaimana Pokdarwis mengembangkan dan melaksanakan kegiatan untuk mendorong dan memotivasi masyarakat untuk meningkatkan kualitas lingkungan dan daya tarik pariwisata setempat melalui</p>	<p>Pokdarwis turun langsung ke tempat untuk melakukan pembersihan dan langsung mengedukasi masyarakat terkait dengan sampah plastik. Pokdarwis juga bekerjasama dengan kelompok Bumi Kita. Bumi Kita juga melakukan pembersihan setiap hari Minggu sore, tepatnya</p>

	<p>upaya-upaya perwujudan Sapta Pesona?</p>	<p>di pinggir sungai sekitar objek aling-aling karena banyak sampah plastik. Sebelumnya juga ada piodalan di pura dalem, Bumi Kita juga melakukan pembersihan disana. Jadi Pokdarwis bersama-sama juga dengan Bumi Kita melakukan pembersihan. Bumi Kita melakukan edukasi di bale banjar pada bulan Mei 2023, setelah itu baru melakukan pembersihan dan juga dengan masyarakat yang diundang. Pada bulan Juni 2023, Bumi Kita sudah membuat jadwal sendiri untuk melakukan pembersihan sebulan 2 kali. Karena di sekitar objek wisata sudah bersih. Pokdarwis juga melakukan pembersihan setiap hari di objek wisata.</p>
	<p>Bagaimana Pokdarwis mengumpulkan, mengolah dan memberikan pelayanan informasi kepariwisataan kepada wisatawan dan masyarakat setempat?</p>	<p>Untuk website baru dibuat dan untuk memenuhi syarat untuk ikut promosi di Bali and Beyond Travel Fair Nusadua Convention Center. Website yang lama sudah tidak aktif karena anggaran yang belum bisa membayar aktifnya website tersebut. Loket dekat objek wisata air terjun aling-aling juga memberikan pelayanan informasi .</p>
	<p>Apakah Pokdarwis sudah memberikan arahan dan peringatan kepada wisatawan untuk selalu menjaga fasilitas dan daya tarik wisata?</p>	<p>Memberikan arahan kepada tamu agar barang bawaan tamu bisa ditaruh di box yang sudah disediakan pada objek wisata agar meminimalisir kehilangan barang. Kemudian, Pokdarwis edukasi kepada tamu agar memperhatikan ucapannya atau tidak berkata kasar dan menjaga fasilitas yang ada di objek wisata.</p>
	<p>Bagaimana cara Pokdarwis menggali dan mengangkat keunikan budaya lokal setempat? Apa saja keunikan budaya lokal desa ini?</p>	<p>Pada Desa Sambangan belum ditemukan keunikan budaya lokalnya. Namun pada saat Sambangan Yoga Festival, Pokdarwis Tunjung Mekar menampilkan kesenian Megoncang dan Sampi</p>

		Grumbungan namun ini adalah budaya daerah lain. Pada acara ini juga ada acara water purification, jadi tamu setelah yoga. Tamu berdoa sesuai dengan kepercayaan dan agama mereka. Setelah itu, baru disiram air yang ada bunganya oleh Jro Mangku kepada tamu.
Apakah pariwisata Desa Sambangan memiliki souvenir/kerajinan tangan/produk yang menjadi ciri khas dari Desa Sambangan?		Ini masih direncanakan untuk pembuatan souvenir seperti gantungan kunci tentang air terjun aling-aling. Kebetulan di Desa Sambangan juga memiliki pengrajin kayu dan tuka pahat. Jadi kita juga bisa melibatkan dan bekerjasama dengan UMKM. Hal ini masuk ke kenangan dan menjadi oleh-oleh untuk tamu. Desa Sambangan belum mempunyai souvenir/kerajinan tangan/produk yang menjadi ciri khas dari Desa Sambangan.
Apakah Pokdarwis sudah memberikan arahan atau peringatan kepada wisatawan untuk selalu menjaga kebersihan, membuang sampah pada tempatnya? Sudahkah tersedia fasilitas tempat sampah dilokasi wisata?		Selalu memberikan himbauan ke tamu yang datang agar buang sampah di tempatnya. Untuk tempat sampah sudah ada di objek wisata
Sejauh mana Pokdarwis melakukan promosi terkait potensi wisata atau objek wisata di Desa Sambangan? Media apa saja yang digunakan? Apakah bekerjasama dengan travel agent atau pihak lainnya?		Pokdarwis juga bekerjasama dengan Shanti Hotel dan The Lovina hotel, mereka menawarkan aktivitas yang dapat dilakukan di objek wisata Sambangan seperti mengunjungi air terjun dengan aktivitas jumping, sliding dan tracking juga. Promosi juga ada di media sosial seperti instagram, facebook dan website.
Apakah mengalami peningkatan jumlah kunjungan tamu domestik ataupun manca negara yang berkunjung ke Desa Sambangan di setiap tahunnya? Apabila		Setiap tahun mengalami peningkatan kunjungan wisata. Karena air terjun di aling-aling sangat menarik karena aktivitasnya yang diminati, seperti jumping dan sliding.

	meningkat, apa yang menjadi alasan mengapa Desa Sambangan mengalami peningkatan jumlah kunjungan?	
	Apakah Pokdarwis menyelenggarakan kegiatan pelatihan pariwisata bagi masyarakat? Seperti memberikan pelatihan bahasa inggris, memberikan pelatihan pemandu wisata, dan memberikan pelatihan membuka usaha sendiri?	<p>Kalau untuk masyarakat sebenarnya yang harus mengadakan kegiatan pelatihan khususnya ke masyarakat adalah dari Pemerintah Desa atau Bumdes. Kalau dari Pemerintah Desa ingin mengadakan pelatihan maka Pokdarwis yang akan membantu melatih bahasa inggris ke masyarakat.</p> <p>Untuk pelatihan pemandu wisata dilakukan untuk masyarakat yang ingin bergabung ke Pokdarwis seperti tes tulis dan lisan. Jika memiliki potensi maka akan diajak untuk bergabung tapi jika belum maka akan diberikan training selama 3 bulan.</p>
	Bagaimana peran Pokdarwis menurut masing-masing bidang dalam pengembangan objek wisata di Desa Sambangan? Menurut struktur organisasi Pokdarwis.	<ol style="list-style-type: none"> 1. Seksi Ketertiban & Keamanan: Seksi ketertiban dan keamanan memiliki peran dalam menertibkan bagi tamu yang biasanya beli tiket masuk saja namun tamu tersebut malah melakukan aktivitas seperti jumping dan sliding di air terjun kroya. Hal itu sangat berbahaya karena tanpa pelampung dan pendamping dari guide lokal. Seksi ini menjaga keselamatan di daerah tarik wisata seperti memberikan plang warning, aksesibilitas seperti tangga 2. Seksi Kebersihan & Keindahan: Memiliki tugas untuk kegiatan pembersihan terutama sampah plastik 3. Seksi Humas & SDM:

		<p>Memiliki tugas untuk berkomunikasi kepada masyarakat. Jadi seksi ini yang bertugas seperti misalkan Dinas ingin mengadakan pelatihan Bahasa Inggris. Seksi Humas dan SDM mengedukasi masyarakat terlebih dahulu dan memberikan undangan ke masyarakat. Selain itu, seksi ini bertugas untuk mengundang masyarakat dalam kegiatan yang diadakan Pokdarwis.</p> <p>4. Seksi Pengembangan Usaha: Seksi Pengembangan Usaha lebih ke promosi seperti acara BBTF, apabila mungkin dari pemerintah mengadakan festival nantinya dari seksi ini yang bertugas mengikuti kegiatan tersebut.</p> <p>5. Seksi Daya Tarik Wisata & Kenangan: Untuk seksi ini masih merencanakan pembuatan souvenir seperti tumbler, gantungan kunci. Namun belum teralisasiikan</p>
<p>Dari keseluruhan program kerja yang ada, seperti apa pelaksanaan program kerja tersebut? Apakah berjalan dengan lancar? Apakah ada kendala?</p>		<p>Sejauh ini lumayan berjalan dengan lancar. Kendalanya hanya di anggaran saja untuk pembangunan fasilitas di objek wisata. Untuk kendalanya pada saat melaksanakan Sambangan Yoga Festival. Undangan atau Masyarakat ada yang tidak datang. Pokdarwis misalkan mengharapkan yang datang sebanyak 200 orang namun yang datang ke acara sekitar 150 orang. Harapan kedepannya semoga bisa 500 orang yang datang. Karena</p>

		bisa menjadi daya tarik wisata untuk tamu.
	Bagaimana kinerja pemandu wisata lokal di Desa Sambangan?	Mereka sudah paham tentang hospitality. Mereka sebagai guide sudah lumayan bagus juga dalam memandu wisata. Namun perlu untuk mengikuti pelatihan bahasa inggris lagi agar bahasa inggris mereka bisa lebih fasih lagi.
	Apakah ada pengembangan fasilitas umum di objek wisata Desa Sambangan?	Untuk pengembangan fasilitas itu ada toilet, secepat dan kamar ganti yang sudah ada di objek wisata air terjun. Pengembangannya itu di tangga, sebenarnya masih layak pakai. Tapi diperbaiki juga agar tidak terjadi hal yang tidak diinginkan terutama pada saat musim hujan.
	Bagaimana perkembangan objek wisata sebelum dan sesudah pembangunan? Dari fasilitas, aksesibilitas? Meliputi Air Terjun Aling-Aling, Air Terjun Kroya, Air Terjun Tembok Barak, Air Terjun Cemara, Air Terjun Dedari, Air Terjun Canging, Air Terjun Pucuk?	Kalau toilet sudah ada di objek wisata. Jalan menuju objek wisata juga sudah baik. Sekarang sudah di semen. Sebelumnya tangganya itu hanya tanah saja yang dibentuk tangga.
2.	Kerjasama Pokdarwis dengan masyarakat Desa Sambangan dalam mengembangkan desa wisata	
	Apakah Pokdarwis melibatkan masyarakat dalam setiap kegiatan wisata? bagaimana bentuk keterlibatan masyarakat?	Sudah melibatkan masyarakat dan sebelumnya juga pada acara Sambangan Yoga Festival seperti pecalang yang menjaga ketertiban kemudian masyarakat diajak juga untuk menampilkan Megoncang.
	Apakah masyarakat aktif dan semangat setiap ada pelatihan pariwisata yang diselenggarakan oleh Pokdarwis?	Selama ini masyarakat belum terlalu aktif untuk mengikuti kegiatan yang diadakan Pokdarwis. Namun untuk masyarakat yang ingin bergabung ke Pokdarwis, mereka sangat semangat untuk ikut apalagi potensinya jika bergabung ke Pokdarwis sangat besar

	Bagaimana respon masyarakat dengan adanya kegiatan wisata di Desa Sambangan?	Responnya positif dari masyarakat apalagi sekarang ramai untuk masyarakat yang berdagang sekitar objek wisata jadi ramai
	Apa manfaat yang diperoleh masyarakat dari kerjasama dengan Pokdarwis dalam pengembangan desa wisata Sambangan?	Manfaat yang diperoleh itu dari segi ekonomi yang meningkat, tamu yang datang untuk belanja, kemudian mereka mengetahui juga tentang budaya luar seperti apa.
	Bagaimana cara mempertahankan kerjasama yang baik antara Pokdarwis dan masyarakat Desa Sambangan?	Melalui komunikasi yang baik ke masyarakat
	Bagaimana cara memotivasi masyarakat untuk terlibat dalam program pengembangan desa wisata Sambangan?	Dengan melakukan komunikasi dan edukasi kepada masyarakat dengan menjelaskan seberapa besar potensi yang dimiliki pariwisata di Desa Sambangan
	Apa saja kendala yang dihadapi dalam kerjasama antara Pokdarwis dan masyarakat Desa Sambangan?	Masyarakat ada yang tidak antusias terhadap kegiatan yang diadakan Pokdarwis. Karena belum mengetahui manfaatnya.
	Bagaimana cara mengatasi kendala tersebut?	Dengan <i>face to face</i> dan mencari <i>win-win solution</i> . Jika tidak maksimal, maka kami berikan ke Desa untuk berikan edukasi ke masyarakat.
3.	Kesadaran masyarakat dalam pengembangan Desa Wisata Sambangan	
	Apakah masyarakat sekitar objek wisata memiliki inisiatif untuk membantu Pokdarwis dalam mengembangkan objek wisata?	Masyarakat ada yang memiliki inisiatif membantu dan ada juga yang belum
	Bagaimana tingkat kesadaran masyarakat saat ini dalam mendukung pengembangan desa wisata Sambangan?	Tingkat kesadaran sekitar 75% untuk mendukung pengembangan pariwisata Desa Sambangan
	Apa yang menjadi faktor penyebab rendahnya kesadaran masyarakat dalam mendukung pengembangan desa wisata Sambangan?	Karena mereka awam tentang potensi dari pariwisata Desa Sambangan. Terutama untuk masyarakat yang bukan bidangnya di pariwisata. Jadi mereka tidak terlalu ikut di dalam membantu pengembangan pariwisata.

	Bagaimana cara meningkatkan kesadaran masyarakat dalam mendukung pengembangan desa wisata Sambangan?	Cara meningkatkan kesadarannya adalah melalui edukasi dan sosialisasi tentang pentingnya pariwisata untuk meningkatkan ekonomi masyarakat.
	Apa saja manfaat yang diperoleh masyarakat dalam mendukung pengembangan desa wisata Sambangan?	Manfaat yang diperoleh adalah peningkatan ekonomi masyarakat
	Apa kendala yang dihadapi dalam meningkatkan kesadaran masyarakat dalam pengembangan desa wisata Sambangan?	Masih minim dan awamnya tentang pariwisata dari masyarakat
	Bagaimana cara mengatasi kendala tersebut?	Dengan memberikan edukasi kepada masyarakat tentang potensi yang dimiliki dari objek wisata.
	Bagaimana cara melibatkan masyarakat dalam proses pengembangan desa wisata Sambangan?	Dengan mengajak masyarakat untuk bersih-bersih dan mengajak di acara yang diadakan Pokdarwis
	Apa harapan Anda untuk masa depan desa wisata Sambangan dalam hal kesadaran masyarakat?	Semoga mereka mengetahui tentang hospitality, diharapkan masyarakat mau menerima perbedaan budaya terutama dari segi pakaian.
4.	Kondisi alam yang mendukung pengembangan Desa Wisata Sambangan	
	Apa saja potensi alam yang dimiliki Desa Wisata Sambangan?	Potensi alam yang dimiliki adalah air terjun dan sawah
	Bagaimana potensi alam tersebut dapat dimanfaatkan dalam pengembangan desa wisata Sambangan?	Melakukan aktivitas seperti jumping, sliding di Kroya Waterfall dan tracking. Mengajak turis untuk melihat bagaimana petani membajak sawah menggunakan sapi dan penjelasan mengenai apa yang ditanam seperti padi tersebut.
	Apa yang menjadi daya tarik utama dari potensi alam Desa Wisata Sambangan?	Dari aktivitas yang dapat dilakukan, kondisi alam seperti perbukitan dan sawah.

	Bagaimana peran masyarakat dalam menjaga kelestarian alam di Desa Wisata Sambangan?	Masyarakat menjaga kebersihan lingkungannya
	Apa yang dilakukan pemerintah untuk menjaga kelestarian alam di Desa Wisata Sambangan?	Pemerintah pernah memberikan bibit pohon dan penanaman bibitnya di sekitar Air Terjun Canging. Untuk dapat menyerap air dan menjaga agar tanah tidak longsor.
	Bagaimana cara memanfaatkan potensi alam secara berkelanjutan dalam pengembangan desa wisata Sambangan?	Dengan tetap menjaga kelestarian lingkungan
	Apa saja kendala yang dihadapi dalam memanfaatkan potensi alam di Desa Wisata Sambangan?	Jalan menuju air terjun dan kondisi alamnya
	Bagaimana cara mengatasi kendala tersebut?	Adanya anggaran untuk pengembangan aksesibilitas dan fasilitas di objek wisata
	Apa harapan Anda untuk masa depan Desa Wisata Sambangan dalam hal pelestarian alam?	Jangan menebang pohon sembarangan, jangan buang sampah sembarangan, dan terutama pada saat membajak sawah tetap gunakan sapi agar tetapi alami tanpa mesin.

Identitas Informan:

1. Nama : Kadek Erwin
2. Jabatan : Anggota Kelompok Sadar Wisata (Pokdarwis)
3. Hari/Tanggal : Selasa, 25 Juli 2023
4. Alamat : Desa Sambangan

No.	Pertanyaan	Jawaban
1.	Partisipasi Pokdarwis dalam hal perencanaan pengembangan Desa Wisata Sambangan	
	Apakah Pokdarwis Tunjung Mekar Desa Sambangan memberikan sosialisasi atau	Dulu selalu di tes Bahasa Inggris setiap bulannya kepada anggota Pokdarwis sebelum Covid pada tahun 2016 – 2018. Yang dilakukan

	<p>pelatihan kepada masyarakat untuk meningkatkan pengetahuan atau wawasan mengenai kepariwisataan?</p>	<p>adalah ketika guide mengantar tamu. Kemudian ada yang menilai pada saat guide melakukan pemanduan wisata di objek wisata. Yang menilai hanya pengurus Pokdarwis saja. Sekarang belum pernah dilakukan lagi untuk penilaian.</p>
	<p>Bagaimana Pokdarwis mengembangkan dan melaksanakan kegiatan dalam rangka peningkatan kemampuan dan keterampilan para anggota dalam mengelola bidang usaha pariwisata dan usaha terkait lainnya?</p>	<p>Sebelumnya Pokdarwis pernah bekerjasama dengan Bali Pure untuk menanam bibit jahe merah di sekitaran objek wisata aling-aling yaitu tepat disepanjang jalan menuju objek wisata.</p>
	<p>Bagaimana Pokdarwis mengembangkan dan melaksanakan kegiatan untuk mendorong dan memotivasi masyarakat agar menjadi tuan rumah yang baik dalam mendukung kegiatan kepariwisataan di daerahnya?</p>	<p>Berkomunikasi dengan masyarakat sekitar dengan memberikan arahan untuk menciptakan suasana yang nyaman</p>
	<p>Bagaimana Pokdarwis mengembangkan dan melaksanakan kegiatan untuk mendorong dan memotivasi masyarakat untuk meningkatkan kualitas lingkungan dan daya tarik pariwisata setempat melalui upaya-upaya perwujudan Sapta Pesona?</p>	<p>Pokdarwis melakukan kegiatan bersih-bersih dan menghimbau masyarakat ketika bertemu langsung agar tidak membuang sampah sembarangan terutama sampah plastik</p>
	<p>Bagaimana Pokdarwis mengumpulkan, mengolah dan memberikan pelayanan informasi kepariwisataan kepada wisatawan dan masyarakat setempat?</p>	<p>Melalui website dan konter/office di dekat air terjun aling-aling</p>
	<p>Apakah Pokdarwis sudah memberikan arahan dan peringatan kepada wisatawan untuk selalu menjaga fasilitas dan daya tarik wisata?</p>	<p>Sudah, ketika melakukan guiding langsung berikan arahan agar menjaga fasilitas di objek wisata</p>

	<p>Bagaimana cara Pokdarwis menggali dan mengangkat keunikan budaya lokal setempat? Apa saja keunikan budaya lokal desa ini?</p>	<p>Belum ada budaya asli dari Desa Sambangan</p>
	<p>Apakah pariwisata Desa Sambangan memiliki souvenir/kerajinan tangan/produk yang menjadi ciri khas dari Desa Sambangan?</p>	<p>Untuk souvenir masih yang umum saja seperti tempat kunjungan wisata lainnya. Kalau yang menjadi ciri khas belum ada</p>
	<p>Apakah Pokdarwis sudah memberikan arahan atau peringatan kepada wisatawan untuk selalu menjaga kebersihan, membuang sampah pada tempatnya? Sudahkah tersedia fasilitas tempat sampah dilokasi wisata?</p>	<p>Sudah diberikan himbauan kepada tamu agar buang sampah pada tempatnya. Di objek wisata juga sudah disediakan tempat sampah</p>
	<p>Sejauh mana Pokdarwis melakukan promosi terkait potensi wisata atau objek wisata di Desa Sambangan? Media apa saja yang digunakan? Apakah bekerjasama dengan travel agent atau pihak lainnya?</p>	<p>Promosinya lewat website. Biasanya kalau untuk menjalankan kegiatan guiding itu langsung di tempat konter aling-aling. Guide sudah <i>stand by</i> disana. Jadi ketika tamu datang, guide lokal sambangan yang sudah ada absennya itu yang akan mendampingi pemanduan wisata. Biasanya juga tamu sudah memiliki kontak dari guide lokal karena ada temannya yang sudah pernah berkunjung ke objek wisata Desa Sambangan.</p>
	<p>Apakah mengalami peningkatan jumlah kunjungan tamu domestik ataupun manca negara yang berkunjung ke Desa Sambangan di setiap tahunnya? Apabila meningkat, apa yang menjadi alasan mengapa Desa Sambangan mengalami peningkatan jumlah kunjungan?</p>	<p>Ada peningkatan. Karena tamu sekarang juga semakin mudah untuk mengetahui objek wisata di Desa Sambangan melalui internet.</p>
	<p>Apakah Pokdarwis menyelenggarakan kegiatan</p>	<p>Sebelumnya mengikuti pelatihan Bahasa Inggris yang diadakan dari Undiksha. Kalau dari Pokdarwis</p>

<p>pelatihan pariwisata bagi masyarakat? Seperti memberikan pelatihan bahasa inggris, memberikan pelatihan pemandu wisata, dan memberikan pelatihan membuka usaha sendiri?</p>	<p>sebelum Covid-19 pada tahun 2016 – 2018 itu aktif mengadakan tes sebulan sekali untuk menilai kemampuan bahasa inggris dan guidingnya. Yang dinilai seperti menjelaskan objek wisatanya, bagaimana ngobrol dengan tamunya. Sekarang di tahun 2023 belum pernah dilakukan lagi.</p>
<p>Bagaimana peran Pokdarwis menurut masing-masing bidang dalam pengembangan objek wisata di Desa Sambangan? Menurut struktur organisasi Pokdarwis.</p>	<ol style="list-style-type: none"> 1. Seksi Ketertiban & Keamanan: Untuk seksi ini menjaga keamanan di objek wisata seperti keselamatan pengunjung di objek wisata contohnya yaitu penyediaan pelampung dan juga memasang plang peringatan yang harus dihindari oleh tamu 2. Seksi Kebersihan & Keindahan: Bertugas untuk melakukan kegiatan bersih-bersih 3. Seksi Humas & SDM: Seksi Humas & SDM memiliki tugas yang berhubungan dengan masyarakat untuk melakukan komunikasi terkait kegiatan yang akan dilaksanakan oleh Pokdarwis 4. Seksi Pengembangan Usaha: Seksi ini bertugas menciptakan inovasi dan promosi produk yang dihasilkan oleh Pokdarwis 5. Seksi Daya Tarik Wisata & Kenangan: Seksi ini memiliki tugas dalam menyediakan oleh-oleh sebagai kenangan ke tamu
<p>Dari keseluruhan program kerja yang ada, seperti apa pelaksanaan program kerja tersebut? Apakah</p>	<p>Untuk program kerja lumayan berjalan dengan lancar. Hanya saja perlu ditingkatkan lagi karena sekarang sudah selesai covid-19</p>

	berjalan dengan lancar? Apakah ada kendala?	
	Bagaimana kinerja pemandu wisata lokal di Desa Sambangan?	Untuk <i>guide-guide</i> disini keseluruhan kemampuan bahasa inggris cukup untuk memandu wisatawan
	Apakah ada pengembangan fasilitas umum di objek wisata Desa Sambangan?	<p>4. Untuk secepat ada 2 di air terjun Kroya karena kebanyakan tamu ke short tracking jadi fokusnya di air terjun Kroya dulu.</p> <p>5. Sekarang sudah diperbaiki tangga di seluruh objek wisata air terjun. Sebelumnya, sebenarnya masih layak pakai namun diperbaiki lagi karena kedepannya takut ada hujan deras mengakibatkan longsor.</p> <p>6. Air terjun Cemara dan Air terjun Dedari tidak ada toilet, tapi yang ada di air terjun Canging. Terutama di Air terjun Cemara dan air terjun Dedari tidak pas tempatnya untuk pembuatan toilet, karena lokasinya langsung tebing dan tidak sesuai untuk dibuatkan toilet. Namun di Canging tamu bisa gunakan toilet yang ada disana.</p> <p>7. Pada tanggal 24 Januari 2023, Pokdarwis melakukan pembangunan bale bengong di Air Terjun Kroya</p> <p>8. Dari semua objek wisata air terjun sudah tersedia toilet. Yang belum ada toilet, di air terjun tembok barak</p>

	Bagaimana perkembangan objek wisata sebelum dan sesudah pembangunan? Dari fasilitas, aksesibilitas? Meliputi Air Terjun Aling-Aling, Air Terjun Kroya, Air Terjun Tembok Barak, Air Terjun Cemara, Air Terjun Dedari, Air Terjun Canging, Air Terjun Pucuk?	Perkembangannya itu dari adanya toilet di lokasi air terjun sehingga turis lebih gampang untuk melakukan pergantian pakaian setelah aktivitas
2.	Kerjasama Pokdarwis dengan masyarakat Desa Sambangan dalam mengembangkan desa wisata	
	Apakah Pokdarwis melibatkan masyarakat dalam setiap kegiatan wisata? bagaimana bentuk keterlibatan masyarakat?	Sudah melibatkan masyarakat. Pada saat itu terdapat acara Sambangan Yoga Festival. Jadi masyarakat seperti pecalang ikut serta dalam acara tersebut.
	Apakah masyarakat aktif dan semangat setiap ada pelatihan pariwisata yang diselenggarakan oleh Pokdarwis?	Selama ini masyarakat belum terlalu aktif untuk mengikuti kegiatan yang diadakan Pokdarwis. Namun untuk masyarakat yang ingin bergabung ke Pokdarwis, mereka sangat semangat untuk ikut apalagi potensinya jika bergabung ke Pokdarwis sangat besar
	Bagaimana respon masyarakat dengan adanya kegiatan wisata di Desa Sambangan?	Responnya sangat positif karena sebagai dari masyarakat ikut serta dalam kegiatan wisata
	Apa manfaat yang diperoleh masyarakat dari kerjasama dengan Pokdarwis dalam pengembangan desa wisata Sambangan?	Manfaat yang didapatkan banyak seperti meningkatkan ekonomi masyarakat.
	Bagaimana cara mempertahankan kerjasama yang baik antara Pokdarwis dan masyarakat Desa Sambangan?	Melalui komunikasi yang baik ke masyarakat dan mengajarkan mereka tentang pariwisata.
	Bagaimana cara memotivasi masyarakat untuk terlibat dalam program pengembangan desa wisata Sambangan?	Dengan melakukan komunikasi kepada masyarakat tentang dampak positif dari pariwisata ini
	Apa saja kendala yang dihadapi dalam kerjasama antara	Menurut saya, masyarakat kurang antusias dan kurang semangat pada kegiatan Pokdarwis.

	Pokdarwis dan masyarakat Desa Sambangan?	
	Bagaimana cara mengatasi kendala tersebut?	Dengan memeberikan edukasi secara langsung atau secara pribadi.
3.	Kesadaran masyarakat dalam pengembangan Desa Wisata Sambangan	
	Apakah masyarakat sekitar objek wisata memiliki inisiatif untuk membantu Pokdarwis dalam mengembangkan objek wisata?	Terlihat masih ada beberapa masyarakat yang belum memiliki inisiatif untuk membantu dalam pengembangan ini
	Bagaimana tingkat kesadaran masyarakat saat ini dalam mendukung pengembangan desa wisata Sambangan?	Tingkat kesadarannya kira kira 70 sampai 75 persen.
	Apa yang menjadi faktor penyebab rendahnya kesadaran masyarakat dalam mendukung pengembangan desa wisata Sambangan?	Karena mereka kurang mengenal tentang potensi pariwisata apalagi terhadap masyarakat yang sama sekali tidak mengetahui potensi besar pariwisata
	Bagaimana cara meningkatkan kesadaran masyarakat dalam mendukung pengembangan desa wisata Sambangan?	Dengan memberi sosialisasi tentang pentingnya pariwisata terhadap ekonomi masyarakat
	Apa saja manfaat yang diperoleh masyarakat dalam mendukung pengembangan desa wisata Sambangan?	Manfaatnya dirasakan dari segi ekonomi
	Apa kendala yang dihadapi dalam meningkatkan kesadaran masyarakat dalam pengembangan desa wisata Sambangan?	Masyarakat yang kurang tau tentang pentingnya pariwisata
	Bagaimana cara mengatasi kendala tersebut?	Dengan memberikan sosialiasi tentang dampak bagusnya pariwisata
	Bagaimana cara melibatkan masyarakat dalam proses pengembangan desa wisata Sambangan?	Dengan melakukan gotong royong bersama dengan Pokdarwis

	Apa harapan Anda untuk masa depan desa wisata Sambangan dalam hal kesadaran masyarakat?	Semoga mereka mengetahui tentang hospitality, diharapkan masyarakat tau mengetahui potensi pariwisata ini yang sangat besar
4.	Kondisi alam yang mendukung pengembangan Desa Wisata Sambangan	
	Apa saja potensi alam yang dimiliki Desa Wisata Sambangan?	Potensi alam yang dimiliki adalah air terjun yang menjadi daya Tarik desa ini. Kemudian, ada sawah
	Bagaimana potensi alam tersebut dapat dimanfaatkan dalam pengembangan desa wisata Sambangan?	Dengan mengadakan aktivitas di air terjun dan dengan melakukan aktivitas sliding dan jumping
	Apa yang menjadi daya tarik utama dari potensi alam Desa Wisata Sambangan?	Daya Tarik utamanya adalah air terjun
	Bagaimana peran masyarakat dalam menjaga kelestarian alam di Desa Wisata Sambangan?	Masyarakat menjaga kebersihan lingkungan dan keasrian desa
	Apa yang dilakukan pemerintah untuk menjaga kelestarian alam di Desa Wisata Sambangan?	Pemerintah pernah memberikan bibit pohon dan juga ikut bersih bersih di sekitaran objek wisata
	Bagaimana cara memanfaatkan potensi alam secara berkelanjutan dalam pengembangan desa wisata Sambangan?	Dengan tetap menjaga kelestarian lingkungan dan keasriannya
	Apa saja kendala yang dihadapi dalam memanfaatkan potensi alam di Desa Wisata Sambangan?	Kendalanya jalan menuju ke air terjun yang menjadi kendala besar saat hujan
	Bagaimana cara mengatasi kendala tersebut?	Gotong royong untuk perbaikan jalan dan juga tentu ada anggarannya
	Apa harapan Anda untuk masa depan Desa Wisata Sambangan dalam hal pelestarian alam?	Harapan kedepan masyarakat jangan menebang pohon sembarangan, jangan buang sampah sembarangan.

Wawancara kepada Masyarakat Desa Sambangan

Identitas Informan:

1. Nama : Ketut Putra Lunaka
 2. Hari/Tanggal : Sabtu, 5 Agustus 2023
 3. Alamat : Desa Sambangan

No.	Pertanyaan	Jawaban
1.	Partisipasi Pokdarwis dalam hal perencanaan pengembangan Desa Wisata Sambangan	
	Apakah Pokdarwis Tunjung Mekar Desa Sambangan memberikan sosialisasi atau pelatihan kepada masyarakat untuk meningkatkan pengetahuan atau wawasan mengenai kepariwisataan?	Sampai saat ini Pokdarwis belum pernah melakukan pelatihan pelatihan untuk pengembangan SDM Pokdarwis. Namun, Pordarwis pernah bekerja sama dengan Undiksha dalam melaksanakan pelatihan bahasa Inggris
	Bagaimana Pokdarwis mengembangkan dan melaksanakan kegiatan dalam rangka peningkatan kemampuan dan keterampilan para anggota dalam mengelola bidang usaha pariwisata dan usaha terkait lainnya?	Secara umum, anggota Pokdarwis secara mandiri dalam mengembangkan dan melaksanakan kegiatan untuk meningkatkan keterampilan mereka seperti belajar bahasa Inggris secara mandiri serta membuat media pemasaran secara mandiri melalui website, ataupun sosial media
	Bagaimana Pokdarwis mengembangkan dan melaksanakan kegiatan untuk mendorong dan memotivasi masyarakat agar menjadi tuan rumah yang baik dalam mendukung kegiatan kepariwisataan di daerahnya?	Pokdarwis selalu membimbing dan mengimbau masyarakat untuk belajar ramah – tamah serta selalu menjaga etika ketika ada tamu atau turis
	Bagaimana Pokdarwis mengembangkan dan melaksanakan kegiatan untuk mendorong dan memotivasi masyarakat untuk meningkatkan kualitas lingkungan dan daya	Biasanya Pokdarwis mengajak masyarakat untuk untuk serta dalam gotong royong dalam pembersihan lingkungan sekitar objek wisata

	tarik pariwisata setempat melalui upaya-upaya perwujudan Sapta Pesona?	
	Bagaimana Pokdarwis melakukan promosi terkait potensi wisata atau objek wisata yang ada di Desa Sambangan? Media apa saja yang digunakan? Apakah bekerjasama dengan travel agent atau pihak lainnya?	Pada umumnya, Pokdarwis melakukan kerjasama dengan hotel dan villa yang ada di Buleleng ini. Kemudian, anggota Pokdarwis juga aktif mempromosikan objek wisata ini melalui sosial media mereka masing - masing
	Apakah Pokdarwis sudah memberikan arahan atau peringatan kepada wisatawan untuk selalu menjaga kebersihan, membuang sampah pada tempatnya? Sudahkah tersedia fasilitas tempat sampah dilokasi wisata?	Untuk tempat sampah sudah ada. Kemudian, toilet juga sudah ada di sekitaran air terjun.
	Apakah Pokdarwis sudah memberikan arahan dan peringatan kepada wisatawan untuk selalu menjaga fasilitas dan daya tarik wisata?	Sudah. Pokdarwis selalu memperhatikan keselamatan untuk turisnya seperti memberikan arahan, peringatan, dan fasilitas dalam berenang
	Berapa kali Pokdarwis memberikan pelatihan kepada masyarakat mengenai peningkatan pengetahuan dan keterampilan dalam bidang pariwisata?	Belum ada untuk saat ini
	Apakah Pokdarwis menyelenggarakan kegiatan pelatihan pariwisata bagi masyarakat? Seperti memberikan pelatihan bahasa inggris, memberikan pelatihan pemandu wisata, dan memberikan pelatihan membuka usaha sendiri?	Belum ada, namun Pokdarwis pernah bekerja sama dengan Undiksha untuk mengadakan pelatihan bahasa Inggris
2.	Kerjasama Pokdarwis dengan masyarakat Desa Sambangan dalam mengembangkan desa wisata	

	Apakah Pokdarwis melibatkan masyarakat dalam setiap kegiatan wisata? bagaimana bentuk keterlibatan masyarakat?	Sudah. Masyarakat dilibatkan dalam gotong royong kebersihan lingkungan serta menjadi salah satu anggota Pokdarwis dan pemandu wisata di Aling - Aling
	Apakah masyarakat aktif dan semangat setiap ada pelatihan pariwisata yang diselenggarakan oleh Pokdarwis?	Belum seratus persen aktif karena sebagian besar masyarakat masih belum mengetahui dampak adanya pariwisata ini
	Bagaimana respon masyarakat dengan adanya kegiatan wisata di Desa Sambangan?	Responnya positif karena turis banyak datang ke desa sambangan dan mereka kadang juga belanja di warung – warung masyarakat yang ada di sekitar objek wisata
	Apa manfaat yang diperoleh masyarakat dari kerjasama dengan Pokdarwis dalam pengembangan desa wisata Sambangan?	Manfaatnya itu adanya peningkatan pendapatan, khususnya bagi masyarakat yang mempunyai UMKM
	Bagaimana cara mempertahankan kerjasama yang baik antara Pokdarwis dan masyarakat Desa Sambangan?	Selalu berkomunikasi dan berkordinasi dengan baik
	Bagaimana cara memotivasi masyarakat untuk terlibat dalam program pengembangan desa wisata Sambangan?	Selalu memberikan pemahaman bahwa pariwisata dapat memberikan dampak besar pada ekonomi masyarakat
	Apa saja kendala yang dihadapi dalam kerjasama antara Pokdarwis dan masyarakat Desa Sambangan?	Sebagian dari masyarakat belum aktif dan antusias dalam mengembangkan pariwisata di desa ini
	Bagaimana cara mengatasi kendala tersebut?	Dengan selalu mengedukasi masyarakat dan berkordinasi dengan baik
3.	Kesadaran masyarakat dalam pengembangan Desa Wisata Sambangan	
	Apakah masyarakat sekitar objek wisata memiliki inisiatif untuk	Untuk inisiatif dari masyarakat dalam membantu Pokdarwis

	membantu Pokdarwis dalam mengembangkan objek wisata?	belum maksimal karena sebagian mereka masih belum mengetahui dampak dari objek wisata ini
	Bagaimana tingkat kesadaran masyarakat saat ini dalam mendukung pengembangan desa wisata Sambangan?	Tingkat kesadarannya masih belum maksimal dan perlu ditingkatkan lagi
	Apa yang menjadi faktor penyebab rendahnya kesadaran masyarakat dalam mendukung pengembangan desa wisata Sambangan?	Faktornya yaitu sebagai masyarakat di desa ini memiliki kesibukan dengan pekerjaannya masing masing sehingga masyarakat kurang mendapatkan waktu untuk memperhatikan objek wisata ini
	Bagaimana cara meningkatkan kesadaran masyarakat dalam mendukung pengembangan desa wisata Sambangan?	Caranya selalu memberikan edukasi terhadap masyarakat tentang dampak positif dari objek wisata Aling – Aling ini
	Apa saja manfaat yang diperoleh masyarakat dalam mendukung pengembangan desa wisata Sambangan?	Manfaatnya banyak seperti membuka lapangan pekerjaan dan meningkatkan ekonomi masyarakat khusus para pelaku UMKM
	Apa kendala yang dihadapi dalam meningkatkan kesadaran masyarakat dalam pengembangan desa wisata Sambangan?	Kendalanya yaitu waktu karena masyarakat memiliki kesibukan masing - masing
	Bagaimana cara mengatasi kendala tersebut?	Mencari hari libur untuk melakukan diskusi dengan para masyarakat
	Bagaimana cara melibatkan masyarakat dalam proses pengembangan desa wisata Sambangan?	Dengan mengajak mereka sebagai pemandu wisata ataupun mengajak mereka untuk membuat UMKM di sekitaran objek wisata
	Apa harapan Anda untuk masa depan desa wisata Sambangan dalam hal kesadaran masyarakat?	Harapan saya, semoga masyarakat tetap menjaga kerjasama ini dengan baik karena hal ini akan berdampak besar bagi ekonomi mereka
4.	Kondisi alam yang mendukung pengembangan Desa Wisata Sambangan	
	Apa saja potensi alam yang dimiliki Desa Wisata Sambangan?	Pastinya alam yaitu air terjun, sawah, dan hutan

Bagaimana potensi alam tersebut dapat dimanfaatkan dalam pengembangan desa wisata Sambangan?	Membuat sebuah spot untuk objek wisata baru di beberapa tempat tersebut
Apa yang menjadi daya tarik utama dari potensi alam Desa Wisata Sambangan?	Daya Tarik utamanya yaitu air terjun dan aktivitasnya seperti sliding dan jumping
Bagaimana peran masyarakat dalam menjaga kelestarian alam di Desa Wisata Sambangan?	Selalu ikut gotong royong dalam menjaga kebersihan dan kelestarian lingkungan
Apa yang dilakukan pemerintah untuk menjaga kelestarian alam di Desa Wisata Sambangan?	Biasanya pemerintah ikut dalam mengikuti gotong royong di sekitaran objek wisata
Bagaimana cara memanfaatkan potensi alam secara berkelanjutan dalam pengembangan desa wisata Sambangan?	Selalu menjaga keasriannya dan membuat tempat wisata baru
Apa saja kendala yang dihadapi dalam memanfaatkan potensi alam di Desa Wisata Sambangan?	Anggaran dan tempat wisata yang lumayan berbahaya
Bagaimana cara mengatasi kendala tersebut?	Membuat anggaran dan membuat akses jalan untuk pembangunan tersebut
Apa harapan Anda untuk masa depan Desa Wisata Sambangan dalam hal pelestarian alam?	Semoga Desa Wisata Sambangan tetap asri dan alamnya tetap terjaga karena potensi dari desa ini adalah keindahan alamnya

Wawancara kepada Masyarakat Desa Sambangan

Identitas Informan:

1. Nama : Nyoman Adi Purnawan
 2. Hari/Tanggal : Minggu, 6 Agustus 2023
 3. Alamat : Desa Sambangan

No.	Pertanyaan	Jawaban
1.	Partisipasi Pokdarwis dalam hal perencanaan pengembangan Desa Wisata Sambangan	
	Apakah Pokdarwis Tunjung Mekar Desa Sambangan memberikan sosialisasi atau pelatihan kepada masyarakat untuk meningkatkan pengetahuan atau wawasan mengenai kepariwisataan?	Pada tahun 2020 hanya melakukan kerjasama dgn undikska, STT dan masyarakat. Materinya, menjelaskan arah mata angin dan beberapa kosakata dari tourism. Situasi covid karena meminimalisir penyebaran. Dibatasi peserrtanya
	Bagaimana Pokdarwis mengembangkan dan melaksanakan kegiatan dalam rangka peningkatan kemampuan dan keterampilan para anggota dalam mengelola bidang usaha pariwisata dan usaha terkait lainnya?	Mereka latihannya otodidak. Setiap hari mereka mencari peluang seperti masukin produk seperti membuat website. Masyarakat memiliki inisiatif dari mengembangkan bisnis dari pariwisata di Desa Sambangan.
	Bagaimana Pokdarwis mengembangkan dan melaksanakan kegiatan untuk mendorong dan memotivasi masyarakat agar menjadi tuan rumah yang baik dalam mendukung kegiatan kepariwisataan di daerahnya?	Pokdarwis mengajak masyarakat untuk ikut kegiatan di Pokdarwis dan memberikan arahan atau himbauan untuk menyambut tamu dengan ramah dan menjaga kebersihan di lingkungan objek wisata
	Bagaimana Pokdarwis mengembangkan dan melaksanakan kegiatan untuk mendorong dan memotivasi masyarakat untuk meningkatkan kualitas lingkungan dan daya tarik pariwisata setempat melalui	Pokdarwis melakukan gotong royong dengan masyarakat setiap hari Minggu untuk pembersihan di jalan atau aksesibilitas menuju objek wisata. Pokdarwis juga menghimbau ke tamu untuk buang sampah paada tempatnya

	upaya-upaya perwujudan Sapta Pesona?	
	Bagaimana Pokdarwis melakukan promosi terkait potensi wisata atau objek wisata yang ada di Desa Sambangan? Media apa saja yang digunakan? Apakah bekerjasama dengan travel agent atau pihak lainnya?	Pokdarwis bekerjasama dengan hotel yaitu The Lovina, Villa Shanti dan hotel-hotel lain. Kemudian, beberapa guide mengembangkan website untuk mempromosikan paket wisata mereka. Ada juga dari persatuan driver dari Desa Sambangan. Yang mana mereka bekerja di Denpasar, jadi persatuan driver ini ikut mempromosikan objek wisata di Desa Sambangan. Mereka juga bawa tamu ke Sambangan.
	Apakah Pokdarwis sudah memberikan arahan atau peringatan kepada wisatawan untuk selalu menjaga kebersihan, membuang sampah pada tempatnya? Sudahkah tersedia fasilitas tempat sampah dilokasi wisata?	Sudah ada tempat sampah di objek wisata. Selain itu, ada toilet juga. Hanya di air terjun Dedari dan Cemara yang tidak ada toilet karena medannya tebing. Jadi mereka menggunakan toilet di air terjun Canging. Air terjun Canging, Cemara dan Dedari merupakan 1 kawasan di objek wisata tersebut.
	Apakah Pokdarwis sudah memberikan arahan dan peringatan kepada wisatawan untuk selalu menjaga fasilitas dan daya tarik wisata?	Pokdarwis selalu memberikan arahan unuk selalu menjaga fasilitas yang sudah disediakan di objek tersebut. Seperti lifejacket, toilet
	Berapa kali Pokdarwis memberikan pelatihan kepada masyarakat mengenai peningkatan pengetahuan dan keterampilan dalam bidang pariwisata?	Sejauh ini yang saya alami, baru sekali di tahun 2020.
	Apakah Pokdarwis menyelenggarakan kegiatan pelatihan pariwisata bagi masyarakat? Seperti memberikan pelatihan bahasa inggris, memberikan pelatihan pemandu wisata,	Sejauh ini belum ada pelatihan tersebut dari Pokdarwis tetapi Pokdarwis melakukan kerjasama dengan lembaga/instansi mengenai pelatihan tersebut seperti pelatihan bahasa Inggris yang dilakukan oleh Undiksha.

	dan memberikan pelatihan membuka usaha sendiri?	
2.	Kerjasama Pokdarwis dengan masyarakat Desa Sambangan dalam mengembangkan desa wisata	
	Apakah Pokdarwis melibatkan masyarakat dalam setiap kegiatan wisata? bagaimana bentuk keterlibatan masyarakat?	Sudah melibatkan masyarakat seperti menjadikan masyarakat driver dalam kegiatan wisata tersebut.
	Apakah masyarakat aktif dan semangat setiap ada pelatihan pariwisata yang diselenggarakan oleh Pokdarwis?	Masyarakat belum antusias untuk mengikuti kegiatan dari Pokdarwis karena mereka belum mengetahui dampak dari pariwisata tersebut
	Bagaimana respon masyarakat dengan adanya kegiatan wisata di Desa Sambangan?	Responnya positif karena mereka lihat banyak wisatawan datang ke desa ini sehingga ada rasa bangga dari masyarakat setempat.
	Apa manfaat yang diperoleh masyarakat dari kerjasama dengan Pokdarwis dalam pengembangan desa wisata Sambangan?	Manfaatnya yaitu membuka lapangan pekerjaan serta membuka peluang untuk membuka UMKM bagi masyarakat
	Bagaimana cara mempertahankan kerjasama yang baik antara Pokdarwis dan masyarakat Desa Sambangan?	Memberikan edukasi dan diskusi bersama tentang perkembangan pariwisata ini
	Bagaimana cara memotivasi masyarakat untuk terlibat dalam program pengembangan desa wisata Sambangan?	Selalu memberikan pemahaman bahwa pariwisata memiliki potensi besar untuk pertumbuhan ekonomi masyarakat.
	Apa saja kendala yang dihadapi dalam kerjasama antara Pokdarwis dan masyarakat Desa Sambangan?	Beberapa masyarakat kurang memiliki kesadaran tentang perkembangan wisata ini karena mereka minim mengetahui dampak positif dari pariwisata tersebut
	Bagaimana cara mengatasi kendala tersebut?	Dengan terus memberikan edukasi tentang dampak pariwisata

		terhadap pertumbuhan ekonomi masyarakat.
3.	Kesadaran masyarakat dalam pengembangan Desa Wisata Sambangan	
	Apakah masyarakat sekitar objek wisata memiliki inisiatif untuk membantu Pokdarwis dalam mengembangkan objek wisata?	Sejauh ini masyarakat memiliki inisiatif kecil dalam membantu pengembangan objek wisata karena mereka minim memiliki pengetahuan tentang pariwisata
	Bagaimana tingkat kesadaran masyarakat saat ini dalam mendukung pengembangan desa wisata Sambangan?	Tingkat kesadaran masyarakat masing kurang terhadap pengembangan desa ini
	Apa yang menjadi faktor penyebab rendahnya kesadaran masyarakat dalam mendukung pengembangan desa wisata Sambangan?	Faktor penyebab yaitu masih minimnya pengetahuan masyarakat terhadap potensi besar dari pariwisata. Kemudian, kebanyakan masyarakat desa sambangan merantau ke kota besar, kerja di kantor, menjadi PNS/ASN dan juga menjadi petani. Sehingga mereka kurang fokus untuk melihat potensi pariwisata desa
	Bagaimana cara meningkatkan kesadaran masyarakat dalam mendukung pengembangan desa wisata Sambangan?	Memberikan edukasi tentang dampak positif dari adanya pariwisata untuk ekonomi masyarakat
	Apa saja manfaat yang diperoleh masyarakat dalam mendukung pengembangan desa wisata Sambangan?	Manfaat yang diperoleh adalah adanya lapangan pekerjaan dan juga meningkatkan ekonomi dan membangun UMKM di desa
	Apa kendala yang dihadapi dalam meningkatkan kesadaran masyarakat dalam pengembangan desa wisata Sambangan?	Kendalanya adalah waktu. Karena seperti saya katakan sebelumnya bahwa masyarakat sambangan memiliki berbagai pekerjaan sehingga Pokdarwis harus mencari waktu yang luang yang tepat untuk melakukan edukasi
	Bagaimana cara mengatasi kendala tersebut?	Dengan mencari waktu yang tepat seperti hari libur atau weekend
	Bagaimana cara melibatkan masyarakat dalam proses pengembangan desa wisata Sambangan?	Dengan mengajak masyarakat untuk terjun langsung dalam kegiatan wisata ataupun melakukan kegiatan UMKM serta

		melibatkan mereka dalam menjadi driver ataupun pemandu wisata
	Apa harapan Anda untuk masa depan desa wisata Sambangan dalam hal kesadaran masyarakat?	Semoga masyarakat lebih sadar lagi tentang potensi desa yang dimiliki. Disamping itu, semoga masyarakat tetap menjaga keasrian dan kelestarian lingkungan desa dengan baik
4.	Kondisi alam yang mendukung pengembangan Desa Wisata Sambangan	
	1. Apa saja potensi alam yang dimiliki Desa Wisata Sambangan?	Potensi yang dimiliki yaitu air terjun, sawah, serta pemandangan indah pegunungan
	Bagaimana potensi alam tersebut dapat dimanfaatkan dalam pengembangan desa wisata Sambangan?	Dengan memaksimalkan aktivitas kegiatan yang dapat berkesan pada wisatawan seperti membuat tempat sliding dan jumping yang baru
	Apa yang menjadi daya tarik utama dari potensi alam Desa Wisata Sambangan?	Kegiatan di objek wisata air terjun yaitu jumping dan sliding, dan juga keindahan tebing – tebing yang ada di sekitaran air terjun
	Bagaimana peran masyarakat dalam menjaga kelestarian alam di Desa Wisata Sambangan?	Perannya yaitu ikut serta dalam pelestarian dan gotong royong untuk kebersihan lingkungan
	Apa yang dilakukan pemerintah untuk menjaga kelestarian alam di Desa Wisata Sambangan?	Pemerintah ikut serta dalam kegiatan gotong royong yang dilakukan saat hari libur
	Bagaimana cara memanfaatkan potensi alam secara berkelanjutan dalam pengembangan desa wisata Sambangan?	Membuat spot – spot wisata yang baru serta menjaga kelestarian dan kebersihan alam sekitar sehingga kesan untuk wisatawan tetap asri
	Apa saja kendala yang dihadapi dalam memanfaatkan potensi alam di Desa Wisata Sambangan?	Kendalanya yaitu medan wisata yang lumayan bahaya sehingga perlu hati – hati
	Bagaimana cara mengatasi kendala tersebut?	Membuat pembangunan akses dengan anggaran dana yang memadai
	Apa harapan Anda untuk masa depan Desa Wisata Sambangan dalam hal pelestarian alam?	Semoga Desa Sambangan tetap menjadi desa wisata yang dikenal dengan keasriannya, kebersihannya, dan keramah tamahannya

Wawancara kepada Masyarakat Desa Sambangan

Identitas Informan:

1. Nama : Luh Madrani (Pegawai Villa Kubu River)
 2. Hari/Tanggal : Selasa, 8 Agustus 2023
 3. Alamat : Villa Kubu River, Desa Sambangan

No.	Pertanyaan	Jawaban
1.	Partisipasi Pokdarwis dalam hal perencanaan pengembangan Desa Wisata Sambangan	
	Apakah Pokdarwis Tunjung Mekar Desa Sambangan memberikan sosialisasi atau pelatihan kepada masyarakat untuk meningkatkan pengetahuan atau wawasan mengenai kepariwisataan?	Saya selaku pegawai villa dan juga masyarakat desa sambangan belum pernah menjumpai Pokdarwis mengadakan pelatihan tersebut
	Bagaimana Pokdarwis mengembangkan dan melaksanakan kegiatan dalam rangka peningkatan kemampuan dan keterampilan para anggota dalam mengelola bidang usaha pariwisata dan usaha terkait lainnya?	Biasanya mereka mengembangkan keterampilannya dengan mandiri seperti membuat media pemasaran melalui sosial media dan juga belajar bahasa Inggrisnya secara mandiri
	Bagaimana Pokdarwis mengembangkan dan melaksanakan kegiatan untuk mendorong dan memotivasi masyarakat agar menjadi tuan rumah yang baik dalam mendukung kegiatan kepariwisataan di daerahnya?	Pokdarwis biasanya memberikan arahan dan edukasi kepada kami masyarakat sekitar untuk selalu ramah kepada turis
	Bagaimana Pokdarwis mengembangkan dan melaksanakan kegiatan untuk mendorong dan memotivasi masyarakat untuk meningkatkan kualitas lingkungan dan daya tarik pariwisata setempat melalui	Pokdarwis dan masyarakat sekitar biasanya bekerja sama untuk membersihkan area – area yang dekat objek wisata

	upaya-upaya perwujudan Sapta Pesona?	
	Bagaimana Pokdarwis melakukan promosi terkait potensi wisata atau objek wisata yang ada di Desa Sambangan? Media apa saja yang digunakan? Apakah bekerjasama dengan travel agent atau pihak lainnya?	Biasanya Pokdarwis bekerja sama dengan hotel ataupun villa terdekat
	Apakah Pokdarwis sudah memberikan arahan atau peringatan kepada wisatawan untuk selalu menjaga kebersihan, membuang sampah pada tempatnya? Sudahkah tersedia fasilitas tempat sampah dilokasi wisata?	Iya, Pokdarwis selalu memberikan peringatan kepada wisatawan untuk menjaga kebersihan. Kemudian, sudah tersedia juga fasilitas dan tempat sampah di sekitar objek wisata
	Apakah Pokdarwis sudah memberikan arahan dan peringatan kepada wisatawan untuk selalu menjaga fasilitas dan daya tarik wisata?	Iya, Pokdarwis selalu memberikan arahan tersebut untuk selalu menjaga fasilitas dan daya tarik wisata
	Berapa kali Pokdarwis memberikan pelatihan kepada masyarakat mengenai peningkatan pengetahuan dan keterampilan dalam bidang pariwisata?	Setahu saya, belum ada
	Apakah Pokdarwis menyelenggarakan kegiatan pelatihan pariwisata bagi masyarakat? Seperti memberikan pelatihan bahasa inggris, memberikan pelatihan pemandu wisata, dan memberikan pelatihan membuka usaha sendiri?	Setahu saya, belum ada dan belum pernah saya jumpai
2.	Kerjasama Pokdarwis dengan masyarakat Desa Sambangan dalam mengembangkan desa wisata	

	Apakah Pokdarwis melibatkan masyarakat dalam setiap kegiatan wisata? bagaimana bentuk keterlibatan masyarakat?	Masyarakat selalu dilibatkan dalam setiap kegiatan seperti menjadi salah satu anggota Pokdarwis atau menjadi pemandu wisata
	Apakah masyarakat aktif dan semangat setiap ada pelatihan pariwisata yang diselenggarakan oleh Pokdarwis?	Belum semuanya aktif karena masyarakat belum antusias dengan adanya pariwisata ini
	Bagaimana respon masyarakat dengan adanya kegiatan wisata di Desa Sambangan?	Untuk responnya positif karena mereka senang banyak turis datang kesini
	Apa manfaat yang diperoleh masyarakat dari kerjasama dengan Pokdarwis dalam pengembangan desa wisata Sambangan?	Manfaatnya tentu saja meningkatkan ekonomi masyarakat disini
	Bagaimana cara mempertahankan kerjasama yang baik antara Pokdarwis dan masyarakat Desa Sambangan?	Kami dan Pokdarwis selalu melakukan komunikasi dan diskusi dengan baik
	Bagaimana cara memotivasi masyarakat untuk terlibat dalam program pengembangan desa wisata Sambangan?	Biasanya Pokdarwis memberikan edukasi ke masyarakat tentang potensi besar ekonomi dari pariwisata ini
	Apa saja kendala yang dihadapi dalam kerjasama antara Pokdarwis dan masyarakat Desa Sambangan?	Kendalanya yaitu beberapa masyarakat masih belum antusias dengan pariwisata ini
	Bagaimana cara mengatasi kendala tersebut?	Tentunya selalu mengadakan edukasi tentang dampak positif dari pariwisata ini
3.	Kesadaran masyarakat dalam pengembangan Desa Wisata Sambangan	
	Apakah masyarakat sekitar objek wisata memiliki inisiatif untuk	Inisiatif dari masyarakat sekitar belum maksimal karena mereka kurang antusias

	membantu Pokdarwis dalam mengembangkan objek wisata?	
	Bagaimana tingkat kesadaran masyarakat saat ini dalam mendukung pengembangan desa wisata Sambangan?	Untuk tingkat kesadaran masyarakat saat ini belum maksimal dalam mendukung pengembangan desa wisata ini
	Apa yang menjadi faktor penyebab rendahnya kesadaran masyarakat dalam mendukung pengembangan desa wisata Sambangan?	Faktorya yaitu karena setiap masyarakat disini sudah mempunyai pekerjaan masing – masing sehingga mereka harus fokus untuk mengurus pekerjaan mereka tersebut
	Bagaimana cara meningkatkan kesadaran masyarakat dalam mendukung pengembangan desa wisata Sambangan?	Pastinya selalu memberikan edukasi terhadap masyarakat sehingga masyarakat memiliki pemikiran yang terbuka tentang pariwisata ini
	Apa saja manfaat yang diperoleh masyarakat dalam mendukung pengembangan desa wisata Sambangan?	Manfaatnya tentu meningkatkan ekonomi desa dan masyarakat disini
	Apa kendala yang dihadapi dalam meningkatkan kesadaran masyarakat dalam pengembangan desa wisata Sambangan?	Untuk kendalanya yaitu waktu karena masyarakat sibuk dengan pekerjaannya masing - masing
	Bagaimana cara mengatasi kendala tersebut?	Dengan mencari waktu luang masyarakat sehingga mereka bisa diedukaasi dan diajak kerja sama
	Bagaimana cara melibatkan masyarakat dalam proses pengembangan desa wisata Sambangan?	Selalu mengajak dan mendorong masyarakat untuk turut serta dalam pengembangan desa
	Apa harapan Anda untuk masa depan desa wisata Sambangan dalam hal kesadaran masyarakat?	Untuk harapannya, masyarakat lebih sadar dan mengetahui dampak positif dari objek wisata ini kedepannya
4.	Kondisi alam yang mendukung pengembangan Desa Wisata Sambangan	
	Apa saja potensi alam yang dimiliki Desa Wisata Sambangan?	Potensinya itu air terjun, ada juga sawah

Bagaimana potensi alam tersebut dapat dimanfaatkan dalam pengembangan desa wisata Sambangan?	Menurut saya bisa dibuatkan sebuah objek wisata baru sehingga terdapat banyak objek wisata di sekitar Aling - Aling
Apa yang menjadi daya tarik utama dari potensi alam Desa Wisata Sambangan?	Daya Tarik utamanya pasti air terjun dan juga sawah
Bagaimana peran masyarakat dalam menjaga kelestarian alam di Desa Wisata Sambangan?	Perannya selalu ikut serta dalam melaksanakan kegiatan gotong royong untuk membersihkan lingkungan
Apa yang dilakukan pemerintah untuk menjaga kelestarian alam di Desa Wisata Sambangan?	Pemerintah biasanya ikut serta dalam kegiatan gotong royong di area objek wisata
Bagaimana cara memanfaatkan potensi alam secara berkelanjutan dalam pengembangan desa wisata Sambangan?	Cara memanfaatkannya itu yaitu dengan menjaga potensi alam yang dimiliki desa ini
Apa saja kendala yang dihadapi dalam memanfaatkan potensi alam di Desa Wisata Sambangan?	Tentunya tempatnya yang curam dan juga anggaran dana
Bagaimana cara mengatasi kendala tersebut?	Membuat akses ditempat yang curam tersebut dan juga menganggarkan dana yang cukup
Apa harapan Anda untuk masa depan Desa Wisata Sambangan dalam hal pelestarian alam?	Semoga Desa Wisata Sambangan tetap dikenal dengan keindahan alamnya, keasriannya, serta keramah – tamahan masyarakatnya

Identitas Informan:

1. Nama : Nyoman Sudarsana S.Sn
 2. Jabatan : Kepala Desa Sambangan
 3. Hari/Tanggal : Senin, 21 Agustus 2023
 4. Alamat : Kantor Desa Sambangan

No.	Pertanyaan	Jawaban
1.	Partisipasi Pokdarwis dalam hal perencanaan pengembangan Desa Wisata Sambangan	
	Apakah Pokdarwis Tunjung Mekar Desa Sambangan memberikan sosialisasi atau pelatihan kepada masyarakat untuk meningkatkan pengetahuan atau wawasan mengenai kepariwisataan?	Sampai saat ini Pokdarwis belum pernah mengadakan pelatihan untuk peningkatan SDM tetapi Pokdarwis sudah pernah melakukan kerja sama antara lembaga pendidikan yaitu Undiksha dalam meningkatkan kemampuan bahasa Inggris
	Bagaimana Pokdarwis mengembangkan dan melaksanakan kegiatan dalam rangka peningkatan kemampuan dan keterampilan para anggota dalam mengelola bidang usaha pariwisata dan usaha terkait lainnya?	Dalam pengembangan SDM yang meliputi keterampilan dan kemampuan bahasa Inggris, anggota Pokdarwis biasanya belajar secara otodidak dalam penguasaan bahasa Inggris serta belajar secara mandiri dalam mempromosikan objek wisata Aling – Aling melalui website dan sosial media yang mereka buat
	Bagaimana Pokdarwis mengembangkan dan melaksanakan kegiatan untuk mendorong dan memotivasi masyarakat agar menjadi tuan rumah yang baik dalam mendukung kegiatan kepariwisataan di daerahnya?	Pokdarwis biasanya mendorong dan mengajak masyarakat dalam ikut serta dalam kegiatan kepariwisataan misalnya menjadi pengelola parkir turis, menjadi bagian anggota pemandu wisata, driver, bahkan menjadi pelaku UMKM di sekitar objek wisata.
	Bagaimana Pokdarwis mengembangkan dan melaksanakan kegiatan untuk mendorong dan memotivasi masyarakat untuk meningkatkan	Biasanya Pokdarwis melaksanakan kegiatan bersih – bersih dengan kolaborasi masyarakat dengan tujuan untuk meningkatkan dan kelesetarian lingkungan

	kualitas lingkungan dan daya tarik pariwisata setempat melalui upaya-upaya perwujudan Sapta Pesona?	
	Bagaimana Pokdarwis mengumpulkan, mengolah dan memberikan pelayanan informasi kepariwisataan kepada wisatawan dan masyarakat setempat?	Pokdarwis biasanya memanfaatkan website untuk memberikan pelayanan kepada wisatawan. Kemudian, Pokdarwis juga mempunyai loket atau tourist information untuk memberikan informasi tentang objek wisata Aling – Aling
	Apakah Pokdarwis sudah memberikan arahan dan peringatan kepada wisatawan untuk selalu menjaga fasilitas dan daya tarik wisata?	Pokdarwis selalu memberikan arahan untuk selalu menjaga fasilitas yang ada di dalam objek wisata tersebut
	Bagaimana cara Pokdarwis menggali dan mengangkat keunikan budaya lokal setempat? Apa saja keunikan budaya lokal desa ini?	Sampai saat ini Desa Sambangan belum mempunyai keunikan dan ciri khas budaya desa karena Desa Sambangan merupakan desa baru yang dimana masyarakatnya banyak berasal dari berbagai daerah. Jadi sampai saat ini belum menemukan ciri khas ataupun keunikan budaya yang dimiliki oleh desa ini
	Apakah pariwisata Desa Sambangan memiliki souvenir/kerajinan tangan/produk yang menjadi ciri khas dari Desa Sambangan?	Saat ini Desa Sambangan belum memiliki souvenir, tapi untuk kedepannya kami masih menguasahakan dan merencanakan hal tersebut karena pariwisata identik dengan souvenir
	Apakah Pokdarwis sudah memberikan arahan atau peringatan kepada wisatawan untuk selalu menjaga kebersihan, membuang sampah pada tempatnya? Sudahkah tersedia fasilitas tempat sampah dilokasi wisata?	Pokdarwis selalu memberikan arahan kepada para wisatawan untuk selalu ikut serta dalam menjaga kebersihan dan kelestarian lingkungan sekitar. Untuk fasilitas sudah tersedia yaitu loker, secepat untuk berteduh, serta toilet. Hanya saja 1 objek wisata yaitu air terjun tembok barak yang belum mempunyai toilet.
	Sejauh mana Pokdarwis melakukan promosi terkait	Banyak strategi Pokdarwis lakukan dalam melaksanakan promosi potensi dan daya tarik

	<p>potensi wisata atau objek wisata di Desa Sambangan? Media apa saja yang digunakan? Apakah bekerjasama dengan travel agent atau pihak lainnya?</p>	<p>wisata. Pertama, mereka memanfaatkan website dan sosial media untuk media promosi. Kedua, bekerja sama dengan hotel dan villa yang ada di sekitarnya bahkan yang ada di sekitaran Bali utara. Ketiga, melalui tamu yang sudah pernah berkunjung</p>
	<p>Apakah mengalami peningkatan jumlah kunjungan tamu domestik ataupun manca negara yang berkunjung ke Desa Sambangan di setiap tahunnya? Apabila meningkat, apa yang menjadi alasan mengapa Desa Sambangan mengalami peningkatan jumlah kunjungan?</p>	<p>Sejak pasca pandemi, kunjungan tamu domestik dan manca negara terus bertambah karena promosi menggunakan media sosial</p>
	<p>Apakah Pokdarwis menyelenggarakan kegiatan pelatihan pariwisata bagi masyarakat? Seperti memberikan pelatihan bahasa Inggris, memberikan pelatihan pemandu wisata, dan memberikan pelatihan membuka usaha sendiri?</p>	<p>Dalam pengembangan SDM yang meliputi keterampilan dan kemampuan bahasa Inggris, anggota Pokdarwis biasanya belajar secara otodidial dalam penguasaan bahasa Inggris serta belajar secara mandiri dalam mempromosikan objek wisata Aling – Aling melalui website dan sosial media yang mereka buat</p>
	<p>Bagaimana peran Pokdarwis menurut masing-masing bidang dalam pengembangan objek wisata di Desa Sambangan? Menurut struktur organisasi Pokdarwis.</p>	<ol style="list-style-type: none"> 1. Seksi Ketertiban & Keamanan: seksi bertugas untuk menjaga keselamatan objek wisata 2. Seksi Kebersihan & Keindahan: Seksi ini bertanggung jawab untuk menjaga kebersihan dan keasrian objek wisata 3. Seksi Humas & SDM: Belum melaksanakan kegiatan. Karena anggota belum aktif 4. Seksi Pengembangan Usaha: Seksi ini bertugas untuk pengembangan usaha dan salah satu usaha yang akan dibuat yaitu pembuatan souvenir untuk wisatawan

		<p>5. Seksi Daya Tarik Wisata & Kenangan: Untuk seksi ini bertugas untuk membuat daya tarik wisata dan kenangan menjadi lebih menarik. Untuk daya tarik wisata, Pokdarwis terus mengembangkan spot – spot wisata baru. Kemudian, untuk kenangan, Pokdarwis kedepannya masih mengusahakan untuk membuat sebuah souvenir</p>
	<p>Dari keseluruhan program kerja yang ada, seperti apa pelaksanaan program kerja tersebut? Apakah berjalan dengan lancar? Apakah ada kendala?</p>	<p>Kendalanya yaitu fasilitas yang ada di salah satu air terjun yaitu tembok barak belum memiliki toilet. Kemudian untuk souvenir juga masih tahap perencanaan</p>
	<p>Bagaimana kinerja pemandu wisata lokal di Desa Sambangan?</p>	<p>Untuk kinerja pemandu wisata lokal di Desa Sambangan sudah sangat bagus namun perlu ditingkatkan lagi untuk keterampilan bahasa Inggris karena beberapa dari anggota SAT memiliki latar belakang pendidikan yang berbeda sehingga keterampilan ini harus di tingkatkan lagi</p>
	<p>Apakah ada pengembangan fasilitas umum di objek wisata Desa Sambangan?</p>	<p>Ada yaitu secepat untuk area peristirahatan, loker untuk menyimpan barang – barang serta toilet di sekitaran area objek wisata Aling - Aling</p>
	<p>Bagaimana perkembangan objek wisata sebelum dan sesudah pembangunan? Dari fasilitas, aksesibilitas? Meliputi Air Terjun Aling-Aling, Air Terjun Kroya, Air Terjun Tembok Barak, Air Terjun Cemara, Air Terjun Dedari, Air Terjun Canging, Air Terjun Pucuk?</p>	<p>Jadi untuk perkembangannya ada pada toilet umum yang sudah tersedia kecuali pada lokasi air terjun tembok barak. Kemudian, aksesibilitas juga sudah bagus untuk memasuki objek wisata</p>
2.	<p>Kerjasama Pokdarwis dengan masyarakat Desa Sambangan dalam mengembangkan desa wisata</p>	

	Apakah Pokdarwis melibatkan masyarakat dalam setiap kegiatan wisata? bagaimana bentuk keterlibatan masyarakat?	Sudah terlibat dan beberapa dari masyarakat sudah menjadi pemandu wisata, menjadi driver, karyawan villa, dan juga pelaku UMKM pariwisata
	Apakah masyarakat aktif dan semangat setiap ada pelatihan pariwisata yang diselenggarakan oleh Pokdarwis?	Sejauh ini belum sangat aktif karena desa sambangan memiliki masyarakat yang berprofesi beragam sehingga fokus mereka tidak hanya pada pariwisata
	Bagaimana respon masyarakat dengan adanya kegiatan wisata di Desa Sambangan?	Respon mereka sangat positif dan bangga karena banyak wisatawan datang ke desa ini
	Apa manfaat yang diperoleh masyarakat dari kerjasama dengan Pokdarwis dalam pengembangan desa wisata Sambangan?	Manfaatnya banyak. Pertama, dana pemasukan yang berasal dari objek wisata dapat membantu subsidi air bersih masyarakat sekitar. Kedua, menciptakan lapangan kerja bagi masyarakat dan tidak perlu untuk merantau jauh lagi ke kota besar. Ketiga, meningkatkan pertumbuhan ekonomi desa
	Bagaimana cara mempertahankan kerjasama yang baik antara Pokdarwis dan masyarakat Desa Sambangan?	Caranya yaitu selalu memberikan edukasi kepada masyarakat agar pikiran mereka terbuka dan mengetahui dampak adanya pariwisata ini
	Bagaimana cara memotivasi masyarakat untuk terlibat dalam program pengembangan desa wisata Sambangan?	Selalu memberikan edukasi dan pemahaman tentang dampak besar dan keuntungan yang diberikan kepada masyarakat
	Apa saja kendala yang dihadapi dalam kerjasama antara Pokdarwis dan masyarakat Desa Sambangan?	Kesadaran masyarakat yang kurang karena mereka sibuk dalam pekerjaannya masing - masing
	Bagaimana cara mengatasi kendala tersebut?	Caranya yaitu mencari waktu luang dan mengadakan diskusi dengan masyarakat bahwa pariwisata ini sangat menguntungkan bagi masyarakat
3.	Kesadaran masyarakat dalam pengembangan Desa Wisata Sambangan	
	Apakah masyarakat sekitar objek wisata memiliki inisiatif untuk	Inisiatif yang berasal dari masyarakat untuk pengembangan

	membantu Pokdarwis dalam mengembangkan objek wisata?	desa wisata ini masih tergolong kurang
	Bagaimana tingkat kesadaran masyarakat saat ini dalam mendukung pengembangan desa wisata Sambangan?	Tingkat kesadaran masyarakat masih kurang dan perlu ditingkatkan untuk berpartisipasi dalam pengembangan desa ini
	Apa yang menjadi faktor penyebab rendahnya kesadaran masyarakat dalam mendukung pengembangan desa wisata Sambangan?	Faktornya yaitu banyak masyarakat mempunyai pekerjaan yang beragam seperti menjadi PNS/ASN, petani, pegawai swasta sehingga mereka kurang fokus untuk mengikuti pengembangan pariwisata ini
	Bagaimana cara meningkatkan kesadaran masyarakat dalam mendukung pengembangan desa wisata Sambangan?	Mengadakan diskusi dan edukasi kepada masyarakat sekitar tentang pentingnya potensi wisata ini
	Apa saja manfaat yang diperoleh masyarakat dalam mendukung pengembangan desa wisata Sambangan?	Manfaatnya besar dimulai dari pembukaan lapangan pekerjaan, meningkatkan ekonomi dan memberikan subsidi air bersih dari pemasukan objek wisata
	Apa kendala yang dihadapi dalam meningkatkan kesadaran masyarakat dalam pengembangan desa wisata Sambangan?	Kendala utamanya yaitu waktu karena mereka banyak sibuk untuk bekerja
	Bagaimana cara mengatasi kendala tersebut?	Bisa melakukan diskusi di hari libur sehingga masyarakat mau ajak berdiskusi
	Bagaimana cara melibatkan masyarakat dalam proses pengembangan desa wisata Sambangan?	Caranya dengan mengajak masyarakat itu sendiri dalam proses pengembangan desa itu sendiri seperti menciptakan UMKM pariwisata
	Apa harapan Anda untuk masa depan desa wisata Sambangan dalam hal kesadaran masyarakat?	Semoga masyarakat desa Sambangan lebih sadar lagi akan potensi besar dari pariwisata yang ada di desa ini sehingga mereka mengetahui dampak positif adanya pariwisata ini
4.	Kondisi alam yang mendukung pengembangan Desa Wisata Sambangan	

	Apa saja potensi alam yang dimiliki Desa Wisata Sambangan?	Potensi alam yang dimiliki adalah air terjun yang menjadi ikon dari desa ini
	Bagaimana potensi alam tersebut dapat dimanfaatkan dalam pengembangan desa wisata Sambangan?	Pokdarwis bisa memanfaatkan potensi tersebut dengan membuat spot wisata baru yang dapat menarik wisatawan
	Apa yang menjadi daya tarik utama dari potensi alam Desa Wisata Sambangan?	Daya Tarik wisata utamanya adalah air terjun yang menyediakan aktivitas sliding dan jumping
	Bagaimana peran masyarakat dalam menjaga kelestarian alam di Desa Wisata Sambangan?	Peran masyarakat yaitu selalu menjaga kebersihan di lingkungan sekitar
	Apa yang dilakukan pemerintah untuk menjaga kelestarian alam di Desa Wisata Sambangan?	Pemerintah desa selalu ikut serta membantu dalam pembersihan gotong royong di area objek wisata
	Bagaimana cara memanfaatkan potensi alam secara berkelanjutan dalam pengembangan desa wisata Sambangan?	Caranya yaitu selalu menjaga kebersihan di lingkungan sekitar area objek. Kemudian, melakukan penanaman tanaman hijau untuk menjaga air dan meningkatkan keasrian lingkungan
	Apa saja kendala yang dihadapi dalam memanfaatkan potensi alam di Desa Wisata Sambangan?	Kendalanya yaitu aksesibilitas menuju tempat wisata
	Bagaimana cara mengatasi kendala tersebut?	Melakukan perbaikan dengan baik terhadap aksesibilitasnya dengan anggaran yang tepat
	Apa harapan Anda untuk masa depan Desa Wisata Sambangan dalam hal pelestarian alam?	Harapan saya kedepannya semoga Desa Wisata Sambangan tetap menjadi desa wisata yang memiliki keindahan alam sehingga hal ini akan menjadi salah satu ciri khas dari desa ini

Lampiran 7. Dokumentasi Wawancara dengan Informan



Wawancara dengan I Putu Swartika (Ketua Pokdarwis Tunjung Mekar)



Wawancara dengan Ketut Arya Sudarsana (Sekretaris Pokdarwis Tunjung Mekar)



Wawancara dengan Gede Rudi Kurniawan (Anggota Pokdarwis Tunjung Mekar)



Wawancara dengan Kadek Erwin (Anggota Pokdarwis Tunjung Mekar)



Wawancara dengan Ketut Putra Lunaka (Masyarakat Desa Sambangan)



Wawancara dengan Nyoman Adi Purnawan (Masyarakat Desa Sambangan)



Wawancara dengan Luh Madrani (Masyarakat Desa Sambangan)



Wawancara dengan Nyoman Sudarsana S.Sn (Kepala Desa Sambangan)