

LAMPIRAN



Lampiran 01. Kuesioner Penelitian

“Pengaruh Sikap, pengetahuan, dan Informasi Terhadap Partisipasi Masyarakat Pada Penerapan Program Kerja Badan Usaha Milik Desa (BUMDesa) Tri Jenaka di Desa Timuhun”

Yth. Bapak/Ibu

Masyarakat Setempat

Dengan Hormat,

Dalam rangka memenuhi kelengkapan penyusunan skripsi, saya mahasiswa atas nama Ni Luh Sri Juliana Dewi dengan NIM. 2017011021, Program S1 Pendidikan Ekonomi, Fakultas Ekonomi, Universitas Pendidikan Ganesha bermaksud untuk memohon kesediaan Bapak / Ibu untuk mengisi kuesioner sesuai dengan petunjuk pengisian yang tertera di bawah ini. Penelitian ini semata – mata bersifat ilmiah dan dipergunakan untuk keperluan penyusunan skripsi sebagai salah satu syarat untuk dapat menyelesaikan program studi S1 pada Fakultas Ekonomi, Universitas Pendidikan Ganesha. Saya harap jawaban yang Bapak / Ibu berikan adalah bersifat jujur dan terbuka, mengingat data yang diperlukan sangat besar artinya serta identitas dan jawaban yang diberikan akan dijamin kerahasiaannya.

Atas segala bantuan serta partisipasi yang Bapak / Ibu berikan, saya ucapkan terima kasih.

Hormat Saya.

Ni Luh Sri Juliana Dewi

NIM.2017011021

A. Identitas Responden

Responden diharapkan menjawab pertanyaan-pertanyaan berikut dengan mengisi bagian yang kosong atau memberi tanda (✓) pada jawaban yang tersedia.

1. Nama :
2. Jenis Kelamin : Laki – Laki Perempuan
3. Umur :

B. Petunjuk Pengisian Kuesioner

1. Mohon dengan hormat, bantuan dan kesediaan Bapak / Ibu untuk menjawab seluruh pertanyaan / pernyataan dalam kuesioner ini.
2. Daftar pertanyaan di bawah ini hanya semata-mata untuk data penelitian dalam rangka penyelesaian studi
3. Jawablah pertanyaan di bawah ini sesuai dengan pendapat Bapak/Ibu
4. Apapun pilihan jawaban Bapak/Ibu tidak akan mempengaruhi hak dan kewajiban bapak ibu dalam pekerjaan.
5. Beri tanda silang (✓) pada salah satu jawaban atau tanggapan yang telah disediakan sesuai dengan keadaan yang Bapak/Ibu rasakan sesuai sepengetahuan Bapak/Ibu.
6. Terdapat 5 (lima) pilihan jawaban yang tersedia untuk masing – masing pernyataan, yaitu :
SS : Sangat Setuju
S : Setuju
KS : Kurang Setuju
TS : Tidak Setuju
STS : Sangat Tidak Setuju

C. Butir Pertanyaan

Partisipasi Masyarakat (Y)

No	Pernyataan	Alternatif Jawaban				
		SS	S	KS	TS	STS
		5	4	3	2	1
Adanya Kontribusi						
1	Saya ikut berpartisipasi dalam menyukseskan perkembangan BUMDesa.					
2	Saya mampu memanfaatkan dana BUMDesa dengan baik untuk perkembangan program baru yang akan direncanakan BUMDesa.					
Adanya Pengorganisasian						
1	Saya selalu terlibat pada tugas yang ada di BUMDesa dalam melancarkan berjalannya program kerja BUMDesa.					
2	Saya mampu menjalankan wewenang saya sebagai masyarakat dalam mengembangkan program yang ada di BUMDesa.					
Peran Masyarakat						
1	Saya selalu dilibatkan dalam pengambilan keputusan.					
2	Saya mampu memberikan solusi terhadap program baru yang akan direncanakan selanjutnya untuk menyukseskan BUMDesa.					
Motivasi Masyarakat						
1	Saya mampu memotivasi warga setempat dengan mengajak berpartisipasi menabung ataupun meminjam di BUMDesa					
2	Dengan motivasi masyarakat itu sendiri sehingga mendorong masyarakat untuk berpartisipasi menyukseskan program kerja BUMDesa.					
Tanggungjawab Masyarakat						
1	Masyarakat bertanggungjawab atas masalah yang ada di BUMDesa.					

2	Sebagai masyarakat ikut memberikan solusi untuk kemajuan program kerja BUMDesa.					
---	---	--	--	--	--	--

Sikap X1

No	Pernyataan	Alternatif Jawaban				
		SS	S	KS	TS	STS
		5	4	3	2	1
Kepercayaan/keyakinan terhadap suatu objek						
1	BUMDesa mampu meyakinkan masyarakat untuk menabung ataupun meminjam di BUMDesa.					
2	Masyarakat percaya dengan menabung di BUMDesa dapat meningkatkan perkembangan ekonomi desa.					
Kehidupan emosional/evaluasi orang terhadap suatu objek						
1	Sikap kurang peduli terhadap partisipasi memberikan dampak negatif bagi kemajuan BUMDesa.					
2	Adanya dukungan dari pengurus BUMDesa untuk berpartisipasi maka memberikan dampak positif untuk kemajuan BUMDesa.					
Kecenderungan untuk bertindak						
1	Masyarakat berpartisipasi dengan menyimpan uang di BUMDesa					
2	Masyarakat mampu memberikan tindakan yang lebih baik untuk menyelesaikan program kerja.					

Pengetahuan X2

No	Pernyataan	Alternatif Jawaban				
		SS	S	KS	TS	STS
		5	4	3	2	1
Tahu						
1	Saya tahu pemahaman tentang BUMDesa.					
2	Saya tahu apa saja program kerja BUMDesa.					
Memahami						
1	Saya memahami setiap pemberitahuan yang diberikan					

2	Saya selalu memahami penjelasan yang diberikan terkait program yang ada di BUMDesa					
Aplikasi						
1	Saya mampu memberikan penjelasan tentang program BUMDesa kepada masyarakat secara langsung.					
2	Saya mampu menerapkan apa yang sudah dipahami tentang BUMDesa.					
Analisis						
1	BUMDesa langsung bertindak ketika ada masyarakat yang belum memahami tentang program BUMDesa.					
2	BUMDesa langsung memeriksa setiap keadaan yang terjadi di masyarakat.					
Sintesis						
1	BUMDesa selalu memberikan sosialisasi.					
2	BUMDesa mengajak masyarakat untuk bisa peduli dengan lingkungan di desa.					
Evaluasi						
1	Dengan partisipasi dapat memberikan hasil yang maksimal untuk kemajuan program BUMDesa.					
2	Melibatkan banyak masyarakat untuk berpartisipasi mampu menunjukkan kepedulian masyarakat kepada kemajuan ekonomi desa.					

Informasi X3

Akurasi						
1	BumDesa memberikan informasi yang jelas kepada masyarakat.					
2	Masyarakat mendapat informasi secara langsung melalui rapat kerja.					
Ketepatan Waktu						
1	BUMDesa memberikan informasi dengan tepat waktu.					
2	Masyarakat selalu mendapat informasi dengan tepat waktu.					
Kelengkapan						

1	BUMDesa memberikan informasi dengan kelengkapan yang jelas dan tujuan informasi yang jelas.					
2	Masyarakat mendapatkan informasi dengan lengkap dan jelas.					
Relevansi						
1	BUMDesa memberikan informasi dengan penjelasan yang sama pada individu/orang yang berbeda-beda.					
2	Masyarakat mendapat informasi dengan penjelasan yang sama dari informasi yang berbeda sumber.					
Konsisten						
1	BUMDesa memberikan informasi sesuai dengan waktu yang sudah ditentukan.					
2	Masyarakat mendapatkan informasi di waktu yang sudah ditetapkan.					



Lampiran 02. Hasil Uji Instrumen Penelitian

Uji Validitas

Pengujian validitas yang dilakukan pada dalam penelitian ini terdapat empat variabel, yang terdiri dari partisipasi masyarakat (Y), sikap (X1), pengetahuan (X2) dan informasi (X3). Dalam menentukan layak dan tidaknya suatu item yang akan digunakan, biasanya dilakukan uji signifikansi koefisien korelasi pada taraf signifikansi 0,05 yang artinya suatu item dianggap valid jika berkorelasi signifikan terhadap skor total. Uji validitas dalam penelitian ini menggunakan bantuan SPSS 25 for windows. Menurut Ghonzali (2016) dasar keputusan yang digunakan dalam uji validitas yaitu jika $r_{hitung} > r_{tabel}$, maka butir atau pertanyaan tersebut dinyatakan valid. Sebaliknya jika $r_{hitung} < r_{tabel}$, maka butir atau pertanyaan tersebut dinyatakan tidak valid. R tabel dicari pada signifikansi 0,05 dengan uji 1 sisi dan jumlah data $(n) = 30$, $df = n-2$ ($30 - 2 = 28$), maka didapat r tabel sebesar 0,3061. Hasil uji validitas nampak pada Tabel 1.

Tabel 1

Hasil Uji Validitas

Variabel	Pertanyaan	r Hitung	r Tabel (sig. 0,05)	Keterangan
Partisipasi Masyarakat (Y)	Y1	0,932	0,3061	Valid
	Y2	0,772	0,3061	Valid
	Y3	0,980	0,3061	Valid
	Y4	0,936	0,3061	Valid
	Y5	0,932	0,3061	Valid

	Y6	0,831	0,3061	Valid
	Y7	0,720	0,3061	Valid
	Y8	0,980	0,3061	Valid
	Y9	0,737	0,3061	Valid
	Y10	0,866	0,3061	Valid
Sikap (X1)	X1.1	0,514	0,3061	Valid
	X1.2	0,643	0,3061	Valid
	X1.3	0,625	0,3061	Valid
	X1.4	0,514	0,3061	Valid
	X1.5	0,595	0,3061	Valid
	X1.6	0,711	0,3061	Valid
Pengetahuan (X2)	X2.1	0,551	0,3061	Valid
	X2.2	0,616	0,3061	Valid
	X2.3	0,420	0,3061	Valid
	X2.4	0,613	0,3061	Valid
	X2.5	0,475	0,3061	Valid
	X2.6	0,581	0,3061	Valid
	X2.7	0,463	0,3061	Valid
	X2.8	0,635	0,3061	Valid
	X2.9	0,664	0,3061	Valid
	X2.10	0,597	0,3061	Valid
	X2.11	0,714	0,3061	Valid
	X2.12	0,632	0,3061	Valid
Informasi (X3)	X3.1	0,614	0,3061	Valid
	X3.2	0,452	0,3061	Valid
	X3.3	0,669	0,3061	Valid
	X3.4	0,565	0,3061	Valid
	X3.5	0,637	0,3061	Valid
	X3.6	0,633	0,3061	Valid
	X3.7	0,582	0,3061	Valid
	X3.8	0,555	0,3061	Valid
	X3.9	0,638	0,3061	Valid
	X.10	0,534	0,3061	Valid

Sumber: Hasil *Output SPSS 25 for windows*, 2024

Berdasarkan Tabel 1 di atas, dapat dilihat bahwa setiap pertanyaan memiliki r_{hitung} lebih besar dari r_{tabel} ($r_{hitung} > r_{tabel}$), sehingga pertanyaan untuk seluruh variabel dapat dinyatakan valid.

Uji Reliabilitas

Uji reliabilitas dalam penelitian dilakukan dengan tujuan untuk mengukur suatu kemampuan dari kuisioner agar dapat menampilkan sebuah data yang akurat,

sehingga data yang ditampilkan dapat dipercaya. Uji reliabilitas dalam penelitian ini menggunakan bantuan SPSS 25 for windows. Dijelaskan Menurut Ghozali, (2016) dasar keputusan yang akan digunakan dalam uji reliabilitas yaitu jika suatu data memiliki nilai *cronbach's alpha* $> 0,70$, maka sebuah instrumen dapat dikatakan reliabel. Sebaliknya jika suatu data memiliki nilai *cronbach's alpha* $< 0,70$, maka sebuah instrumen tidak dapat dikatakan reliabel. Hasil uji reliabilitas nampak pada Tabel 2.

Tabel 2

Hasil Uji Reliabilitas

Variabel	<i>Cronbach's Alpha</i>	<i>Standard Alpha</i>	Keterangan
Partisipasi Masyarakat (Y)	0,964	0,70	Reliabel
Sikap (X1)	0,774	0,70	Reliabel
Pengetahuan (X2)	0,819	0,70	Reliabel
Informasi (X3)	0,780	0,70	Reliabel

Sumber: Hasil *Output SPSS 25 for windows*, 2024

Berdasarkan Tabel 2 di atas menunjukkan bahwa nilai *Cronbach's Alpha* pada variabel partisipasi masyarakat (Y) adalah sebesar 0,964 dan nilai tersebut $> 0,70$, sehingga dapat dinyatakan bahwa sepuluh butiran pertanyaan yang digunakan pada kuesioner adalah reliabel. Variabel sikap (X1) terlihat nilai *Cronbach's Alpha* adalah sebesar 0,774 dan nilai tersebut $> 0,70$, sehingga dapat dinyatakan bahwa ke enam butiran pertanyaan yang digunakan pada kuesioner adalah reliabel. Variabel pengetahuan (X2) terlihat nilai *Cronbach's Alpha* adalah sebesar 0,819 dan nilai tersebut $> 0,70$, sehingga dapat dinyatakan bahwa ke dua belas butiran pertanyaan yang digunakan pada kuesioner adalah reliabel. Variabel informasi (X3) terlihat nilai *Cronbach's Alpha* adalah sebesar 0,780 dan nilai tersebut $> 0,70$, sehingga dapat

dinyatakan bahwa ke sepuluh belas butiran pertanyaan yang digunakan pada kuesioner adalah reliable.

Lampiran 03. Karakteristik Responden

NO	Nama	Umur	Jenis Kelamin	Alamat
1	Ni Ketut Sarini	45	Perempuan	Bungbungan
2	SRI CINTYA	22	Perempuan	Nyangglan
3	Sri Angga	22	Perempuan	Tangkas
4	Wiwik pratiwi	22	Perempuan	Bakas
5	Eva	21	Perempuan	Banjarangkan
6	Yeni Pratiwi	21	Perempuan	Bakas
7	Ni Komang Trisnayani	22	Perempuan	Selat
8	Ni wayan sujeni	33	Perempuan	Tohpati
9	Ni Ketut Sriastiti	52	Perempuan	Aan
10	Devi Handayani	27	Perempuan	Banjarangkan
11	I Made Mudastra	49	Laki-laki	Bakas
12	I Wayan Dane	45	Laki-laki	Bungbungan
13	I Nyoman Wahyudi	40	Laki-laki	Nyangglan
14	Ni Nyoman Suci	24	Perempuan	Aan
15	Ni Putu Diana Agustini	21	Perempuan	Nyangglan
16	I wayan mudana	30	Laki-laki	Pau
17	Ni kadek rina sepriyani	21	Perempuan	Nyanglan
18	Ni wayan murti	34	Perempuan	Sengkiding
19	Ni wayan suriani	30	Perempuan	Pau
20	Ni kadek mita	25	Perempuan	Aan
21	Ni Kadek Mia Sapa Pradevi	23	Perempuan	Tangkas
22	Ni wayan juniasih	30	Perempuan	Sengkiding
23	Ni komang arini	25	Perempuan	Pau
24	Ni kadek sinta	25	Perempuan	Aan
25	I Ketut Suba	50	Laki-laki	Nyanglan
26	I Made Guna	43	Laki-laki	Nyanglan
27	I Gede Kusuma	34	Laki-laki	Nyanglan
28	Ni Putu Santi	32	Perempuan	Nyanglan
29	I komang jana	28	Laki-laki	Pau
30	I Gede Surya	33	Laki-laki	Nyanglan

Lampiran 04. Tabulasi Data (N =30)

Sikap (X1)						
X1.1	X1.2	X1.3	X1.4	X1.5	X1.6	X1
5	5	4	4	4	4	26
5	4	4	4	4	4	25
5	4	4	5	5	5	28
5	5	5	5	4	5	29
5	5	5	5	5	5	30
5	5	5	5	5	5	30
5	5	5	5	5	5	30
5	5	5	5	5	5	30
5	4	4	4	5	4	26
5	5	5	5	5	5	30
4	4	4	5	4	4	25
4	5	5	5	4	4	27
4	4	4	4	4	4	24
4	4	4	4	4	4	24
4	5	5	5	4	5	30
5	5	4	5	5	5	29
4	4	4	4	4	4	24
4	5	5	4	4	5	30
4	5	5	5	4	5	24
4	5	5	4	4	5	25
4	5	5	5	4	5	28
5	5	5	5	5	5	30
4	5	5	4	4	5	27
5	4	4	5	5	4	27
5	4	4	5	5	4	27
5	5	5	5	5	5	30
4	5	5	5	4	5	28
4	4	4	5	4	4	26
5	5	5	4	5	5	29
5	5	5	5	5	5	30

Pengetahuan (X2)												
X2.1	X2.2	X2.3	X2.4	X2.5	X2.6	X2.7	X2.8	X2.9	X2.10	X2.11	X2.12	X2
4	3	4	3	4	3	4	3	3	4	4	4	43
4	4	4	4	4	4	4	4	4	4	4	4	48
5	4	5	4	5	4	4	4	3	3	4	4	49
5	4	3	5	5	5	4	4	5	3	5	5	53
5	5	5	5	5	5	5	5	5	5	5	5	60
5	3	3	3	4	4	3	2	3	3	4	4	41
5	3	5	5	4	3	5	2	4	4	3	4	47
5	5	3	4	5	4	5	4	5	4	5	5	54
4	4	3	3	4	3	4	4	4	3	4	3	43
5	3	5	4	3	3	5	5	4	2	5	5	49
4	3	4	5	4	3	5	3	2	4	3	4	44
3	3	3	3	3	4	3	4	3	4	3	5	41
4	4	4	4	4	3	2	4	2	2	2	2	37
4	4	4	3	4	5	5	2	2	3	3	4	43
5	5	5	5	5	5	5	5	5	5	5	5	60
3	5	4	4	4	3	5	3	5	4	3	4	47
4	4	4	4	4	4	4	4	4	4	4	4	48
5	2	5	4	5	4	5	3	5	3	4	3	48
5	5	4	4	4	5	5	5	4	3	4	5	53
5	5	4	4	4	4	3	5	5	5	5	5	54
5	5	4	4	5	5	5	5	5	5	5	5	58
5	5	4	4	2	4	2	3	5	5	5	4	48
5	5	3	3	5	2	5	4	3	4	4	4	47
4	4	4	4	5	4	5	5	3	4	4	5	51
4	4	5	5	4	5	5	4	4	5	4	3	52
5	5	5	5	4	4	4	5	3	4	4	5	53
5	5	5	5	5	4	5	4	4	4	4	5	55
4	4	4	4	4	5	4	5	4	4	4	5	51
5	5	4	4	4	5	5	4	4	5	4	5	54
5	5	5	5	5	5	4	4	5	4	4	4	55

Informasi (X3)										
X3.1	X3.2	X3.3	X3.4	X3.5	X3.6	X3.7	X3.8	X3.9	X3.10	X3
4	3	4	4	3	4	3	4	3	3	35
4	4	4	4	4	4	4	4	4	4	40
4	4	4	5	5	3	5	4	4	4	42
4	4	3	3	4	4	4	4	4	4	38
5	5	5	5	5	5	5	5	5	5	50
3	3	3	3	3	3	3	3	3	3	30
3	3	4	5	5	3	3	5	4	3	38
4	5	5	3	4	3	4	5	5	2	40
4	4	4	3	3	3	4	3	3	3	34
4	3	5	5	3	4	4	4	4	4	40
4	3	4	4	4	4	3	4	3	4	37
4	3	4	3	4	3	4	4	3	4	36
3	4	3	4	4	3	3	3	3	4	34
3	4	3	4	4	2	5	3	4	4	36
5	5	5	5	5	5	5	5	5	5	50
4	5	4	4	4	3	5	5	4	4	42
4	4	4	4	4	4	4	4	4	4	40
5	2	3	5	4	5	5	3	5	4	41
3	5	3	2	4	5	2	4	4	5	37
5	3	4	2	4	4	2	5	2	5	36
5	5	5	4	5	5	4	4	5	5	47
5	3	3	4	4	4	4	4	5	4	40
5	4	4	5	5	4	2	5	2	4	40
4	5	3	2	4	3	3	2	4	3	33
4	5	4	3	5	4	4	4	4	5	42
4	5	4	4	4	5	4	4	3	4	41
4	5	4	5	4	5	4	4	4	4	43
4	5	4	4	5	4	4	4	5	4	43
5	4	5	4	4	5	5	4	5	4	45
4	4	4	5	4	4	4	5	4	4	42

Lampiran 05. Hasil Uji Instrumen

Correlations								
		X1.1	X1.2	X1.3	X1.4	X1.5	X1.6	Total X1
X1.1	Pearson Correlation	1	.095	-.027	.238	.818**	.172	.514**
	Sig. (2-tailed)		.617	.885	.206	.000	.363	.004
	N	30	30	30	30	30	30	30
X1.2	Pearson Correlation	.095	1	.866**	.250	.094	.783**	.643**
	Sig. (2-tailed)	.617		.000	.183	.619	.000	.000
	N	30	30	30	30	30	30	30
X1.3	Pearson Correlation	-.027	.866**	1	.289	.082	.791**	.625**
	Sig. (2-tailed)	.885	.000		.122	.667	.000	.000
	N	30	30	30	30	30	30	30
X1.4	Pearson Correlation	.238	.250	.289	1	.378*	.342	.514**
	Sig. (2-tailed)	.206	.183	.122		.039	.064	.004
	N	30	30	30	30	30	30	30
X1.5	Pearson Correlation	.818**	.094	.082	.378*	1	.296	.595**
	Sig. (2-tailed)	.000	.619	.667	.039		.113	.001
	N	30	30	30	30	30	30	30
X1.6	Pearson Correlation	.172	.783**	.791**	.342	.296	1	.711**
	Sig. (2-tailed)	.363	.000	.000	.064	.113		.000
	N	30	30	30	30	30	30	30
Total_X1	Pearson Correlation	.514**	.643**	.625**	.514**	.595**	.711**	1
	Sig. (2-tailed)	.004	.000	.000	.004	.001	.000	
	N	30	30	30	30	30	30	30

** . Correlation is significant at the 0.01 level (2-tailed).

* . Correlation is significant at the 0.05 level (2-tailed).

Uji Validitas

Variabel Sikap (X₁)



X2.7	Pearson Correlation	.132	.065	.299	.270	.512**	.136	1	.090	.163
	Sig. (2-tailed)	.488	.734	.108	.149	.004	.473		.637	.391
	N	30	30	30	30	30	30	30	30	30
X2.8	Pearson Correlation	.201	.498**	.202	.306	.257	.301	.090	1	.289
	Sig. (2-tailed)	.287	.005	.283	.100	.170	.106	.637		.121
	N	30	30	30	30	30	30	30	30	30
X2.9	Pearson Correlation	.346	.351	.123	.319	.143	.341	.163	.289	1
	Sig. (2-tailed)	.061	.057	.518	.086	.452	.065	.391	.121	
	N	30	30	30	30	30	30	30	30	30
X2.10	Pearson Correlation	.099	.513**	.181	.345	.091	.329	.123	.238	.425
	Sig. (2-tailed)	.602	.004	.337	.062	.632	.076	.516	.204	.019
	N	30	30	30	30	30	30	30	30	30
X2.11	Pearson Correlation	.607**	.352	.054	.184	.171	.380*	.133	.469**	.701*
	Sig. (2-tailed)	.000	.056	.779	.331	.365	.038	.484	.009	.000
	N	30	30	30	30	30	30	30	30	30
X2.12	Pearson Correlation	.290	.372*	-.012	.189	.113	.418*	.299	.464**	.321
	Sig. (2-tailed)	.120	.043	.950	.317	.551	.021	.109	.010	.084
	N	30	30	30	30	30	30	30	30	30
Total_X2	Pearson Correlation	.551**	.616**	.420*	.613**	.475**	.581**	.463*	.635**	.664*
	Sig. (2-tailed)	.002	.000	.021	.000	.008	.001	.010	.000	.000
	N	30	30	30	30	30	30	30	30	30

** . Correlation is significant at the 0.01 level (2-tailed).

* . Correlation is significant at the 0.05 level (2-tailed).

X3.7	Pearson Correlation	.257	.177	.310	.453*	.160	.067	1	.008
	Sig. (2-tailed)	.171	.350	.096	.012	.398	.725		.966
	N	30	30	30	30	30	30	30	30
X3.8	Pearson Correlation	.334	.150	.591**	.334	.421*	.272	.008	1
	Sig. (2-tailed)	.071	.428	.001	.072	.021	.146	.966	
	N	30	30	30	30	30	30	30	30
X3.9	Pearson Correlation	.253	.311	.271	.272	.335	.309	.662**	.056
	Sig. (2-tailed)	.177	.094	.148	.146	.071	.097	.000	.769
	N	30	30	30	30	30	30	30	30
X3.10	Pearson Correlation	.370*	.218	.134	.095	.468**	.562**	.096	.253
	Sig. (2-tailed)	.044	.248	.480	.617	.009	.001	.612	.177
	N	30	30	30	30	30	30	30	30
Total_X3	Pearson Correlation	.614**	.452*	.669**	.565**	.637**	.633**	.582**	.555**
	Sig. (2-tailed)	.000	.012	.000	.001	.000	.000	.001	.001
	N	30	30	30	30	30	30	30	30

** . Correlation is significant at the 0.01 level (2-tailed).

* . Correlation is significant at the 0.05 level (2-tailed).

Y.6	Pearson Correlation	.761**	.544**	.816**	.874**	.761**	1	.484**	.816**
	Sig. (2-tailed)	.000	.002	.000	.000	.000		.007	.000
	N	30	30	30	30	30	30	30	30
Y.7	Pearson Correlation	.569**	.508**	.649**	.591**	.569**	.484**	1	.649**
	Sig. (2-tailed)	.001	.004	.000	.001	.001	.007		.000
	N	30	30	30	30	30	30	30	30
Y.8	Pearson Correlation	.932**	.722**	1.000**	.934**	.932**	.816**	.649**	1
	Sig. (2-tailed)	.000	.000	.000	.000	.000	.000	.000	
	N	30	30	30	30	30	30	30	30
Y.9	Pearson Correlation	.569**	.649**	.649**	.591**	.569**	.484**	.713**	.649**
	Sig. (2-tailed)	.001	.000	.000	.001	.001	.007	.000	.000
	N	30	30	30	30	30	30	30	30
Y.10	Pearson Correlation	.813**	.600**	.873**	.800**	.813**	.668**	.536**	.873**
	Sig. (2-tailed)	.000	.000	.000	.000	.000	.000	.002	.000
	N	30	30	30	30	30	30	30	30
Total_Y	Pearson Correlation	.932**	.772**	.980**	.936**	.932**	.831**	.720**	.980**

	Sig. (2-tailed)	.000	.000	.000	.000	.000	.000	.000	.000
	N	30	30	30	30	30	30	30	30

** . Correlation is significant at the 0.01 level (2-tailed).



Uji Reabilitas

Variabel Sikap (X1)

Case Processing Summary			
		N	%
Cases	Valid	30	100.0
	Excluded ^a	0	.0
	Total	30	100.0

a. Listwise deletion based on all variables in the procedure.

Reliability Statistics	
Cronbach's Alpha	N of Items
.774	6

Variabel Pengetahuan (X2)

Case Processing Summary			
		N	%
Cases	Valid	30	100.0
	Excluded ^a	0	.0
	Total	30	100.0

a. Listwise deletion based on all variables in the procedure.

Reliability Statistics	
Cronbach's Alpha	N of Items
.766	12

Variabel Informasi (X3)

Case Processing Summary			
		N	%
Cases	Valid	30	100.0
	Excluded ^a	0	.0
	Total	30	100.0
a. Listwise deletion based on all variables in the procedure.			

Reliability Statistics	
Cronbach's Alpha	N of Items
.780	10

Variabel Partisipasi Masyarakat (Y)

Case Processing Summary			
		N	%
Cases	Valid	30	100.0
	Excluded ^a	0	.0
	Total	30	100.0
a. Listwise deletion based on all variables in the procedure.			

Reliability Statistics	
Cronbach's Alpha	N of Items
.964	10

Lampiran 06. Kuesioner Penelitian**“Pengaruh Sikap, pengetahuan, dan Informasi Terhadap Partisipasi Masyarakat Pada Penerapan Program Kerja Badan Usaha Milik Desa (BUMDesa) Tri Jenaka di Desa Timuhun”**

Yth. Bapak/Ibu

Pegawai BUMDesa Tri Jenaka Timuhun dan

Masyarakat Desa Timuhun

Dengan Hormat,

Dalam rangka memenuhi kelengkapan penyusunan skripsi, saya mahasiswa atas nama Ni Luh Sri Juliana Dewi dengan NIM. 2017011021, Program S1 Pendidikan Ekonomi, Fakultas Ekonomi, Universitas Pendidikan Ganesha bermaksud untuk memohon kesediaan Bapak / Ibu untuk mengisi kuesioner sesuai dengan petunjuk pengisian yang tertera di bawah ini. Penelitian ini semata – mata bersifat ilmiah dan dipergunakan untuk keperluan penyusunan skripsi sebagai salah satu syarat untuk dapat menyelesaikan program studi S1 pada Fakultas Ekonomi, Universitas Pendidikan Ganesha. Saya harap jawaban yang Bapak / Ibu berikan adalah bersifat jujur dan terbuka, mengingat data yang diperlukan sangat besar artinya serta identitas dan jawaban yang diberikan akan dijamin kerahasiaannya.

Atas segala bantuan serta partisipasi yang Bapak / Ibu berikan, saya ucapkan terima kasih.

Hormat Saya.

Ni Luh Sri Juliana Dewi

NIM.2017011021

D. Identitas Responden

Responden diharapkan menjawab pertanyaan-pertanyaan berikut dengan mengisi bagian yang kosong atau memberi tanda (✓) pada jawaban yang tersedia.

4. Nama :
5. Jenis Kelamin : Laki – Laki Perempuan
6. Umur :

E. Petunjuk Pengisian Kuesioner

7. Mohon dengan hormat, bantuan dan kesediaan Bapak / Ibu untuk menjawab seluruh pertanyaan / pernyataan dalam kuesioner ini.
8. Daftar pertanyaan di bawah ini hanya semata-mata untuk data penelitian dalam rangka penyelesaian studi
9. Jawablah pertanyaan di bawah ini sesuai dengan pendapat Bapak/Ibu
10. Apapun pilihan jawaban Bapak/Ibu tidak akan mempengaruhi hak dan kewajiban bapak ibu dalam pekerjaan.
11. Beri tanda silang (✓) pada salah satu jawaban atau tanggapan yang telah disediakan sesuai dengan keadaan yang Bapak/Ibu rasakan sesuai sepengetahuan Bapak/Ibu.
12. Terdapat 5 (lima) pilihan jawaban yang tersedia untuk masing – masing pernyataan, yaitu :
 - SS : Sangat Setuju
 - S : Setuju
 - KS : Kurang Setuju
 - TS : Tidak Setuju
 - STS : Sangat Tidak Setuju

F. Butir Pertanyaan

Partisipasi Masyarakat (Y)

No	Pernyataan	Alternatif Jawaban				
		SS	S	KS	TS	STS
		5	4	3	2	1
Adanya Kontribusi						
1	Saya ikut berpartisipasi dalam menyukseskan perkembangan BUMDesa.					
2	Saya mampu memanfaatkan dana BUMDesa dengan baik untuk perkembangan program baru yang akan direncanakan BUMDesa.					
Adanya Pengorganisasian						
1	Saya selalu terlibat pada tugas yang ada di BUMDesa dalam melancarkan berjalannya program kerja BUMDesa.					
2	Saya mampu menjalankan wewenang saya sebagai masyarakat dalam mengembangkan program yang ada di BUMDesa.					
Peran Masyarakat						
1	Saya selalu dilibatkan dalam pengambilan keputusan.					
2	Saya mampu memberikan solusi terhadap program baru yang akan direncanakan selanjutnya untuk menyukseskan BUMDesa.					
Motivasi Masyarakat						

1	Saya mampu memotivasi warga setempat dengan mengajak berpartisipasi menabung ataupun meminjam di BUMDesa					
2	Dengan motivasi masyarakat itu sendiri sehingga mendorong masyarakat untuk berpartisipasi menyukseskan program kerja BUMDesa.					
Tanggungjawab Masyarakat						
1	Masyarakat bertanggungjawab atas masalah yang ada di BUMDesa.					
2	Sebagai masyarakat ikut memberikan solusi untuk kemajuan program kerja BUMDesa.					

Sikap XI

No	Pernyataan	Alternatif Jawaban				
		SS	S	KS	TS	STS
		5	4	3	2	1
Kepercayaan/keyakinan terhadap suatu objek						
1	BUMDesa mampu meyakinkan masyarakat untuk menabung ataupun meminjam di BUMDesa.					
2	Masyarakat percaya dengan menabung di BUMDesa dapat meningkatkan perkembangan ekonomi desa.					
Kehidupan emosional/evaluasi orang terhadap suatu objek						
1	Sikap kurang peduli terhadap partisipasi memberikan dampak negatif bagi kemajuan BUMDesa.					

2	Adanya dukungan dari pengurus BUMDesa untuk berpartisipasi maka memberikan dampak positif untuk kemajuan BUMDesa.					
Kecenderungan untuk bertindak						
1	Masyarakat berpartisipasi dengan menyimpan uang di BUMDesa					
2	Masyarakat mampu memberikan tindakan yang lebih baik untuk menyelesaikan program kerja.					

Pengetahuan X2

No	Pernyataan	Alternatif Jawaban				
		SS	S	KS	TS	STS
		5	4	3	2	1
Tahu						
1	Saya tahu pemahaman tentang BUMDesa.					
2	Saya tahu apa saja program kerja BUMDesa.					
Memahami						
1	Saya memahami setiap pemberitahuan yang diberikan					
2	Saya selalu memahami penjelasan yang diberikan terkait program yang ada di BUMDesa					
Aplikasi						
1	Saya mampu memberikan penjelasan tentang program BUMDesa kepada masyarakat secara langsung.					

2	Saya mampu menerapkan apa yang sudah dipahami tentang BUMDesa.					
Analisis						
1	BUMDesa langsung bertindak ketika ada masyarakat yang belum memahami tentang program BUMDesa.					
2	BUMDesa langsung memeriksa setiap keadaan yang terjadi di masyarakat.					
Sintesis						
1	BUMDesa selalu memberikan sosialisasi.					
2	BUMDesa mengajak masyarakat untuk bisa peduli dengan lingkungan di desa.					
Evaluasi						
1	Dengan partisipasi dapat memberikan hasil yang maksimal untuk kemajuan program BUMDesa.					
2	Melibatkan banyak masyarakat untuk berpartisipasi mampu menunjukkan kepedulian masyarakat kepada kemajuan ekonomi desa.					

Informasi X3

Akurasi						
1	BumDesa memberikan informasi yang jelas kepada masyarakat.					
2	Masyarakat mendapat informasi secara langsung melalui rapat kerja.					
Ketepatan Waktu						

1	BUMDesa memberikan informasi dengan tepat waktu.					
2	Masyarakat selalu mendapat informasi dengan tepat waktu.					
Kelengkapan						
1	BUMDesa memberikan informasi dengan kelengkapan yang jelas dan tujuan informasi yang jelas.					
2	Masyarakat mendapatkan informasi dengan lengkap dan jelas.					
Relevansi						
1	BUMDesa memberikan informasi dengan penjelasan yang sama pada individu/orang yang berbeda-beda.					
2	Masyarakat mendapat informasi dengan penjelasan yang sama dari informasi yang berbeda sumber.					
Konsisten						
1	BUMDesa memberikan informasi sesuai dengan waktu yang sudah ditentukan.					
2	Masyarakat mendapatkan informasi di waktu yang sudah ditetapkan.					

Lampiran 07. Karakteristik Responden

No. Res	Nama	Jenis Kelamin	Kode Jenis Kelamin	Usia	Kode Usia	Alamat
1	Ni Putu Geopani Putri	Perempuan	2	21	1	Dusun Kaleran, Desa Timuhun
2	Ni Luh Ariani	Perempuan	2	26	2	Br. Kaleran Desa Timuhun
3	Luh Nita Lestari	Perempuan	2	25	1	Br. Kaleran Desa Timuhun
4	I Komang Sapta Arta	Laki-Laki	1	21	1	Br. Tengah Desa Timuhun
5	Ni Putu Ayu Mellyana Mandasari	Perempuan	2	22	1	Br. Tengah Desa Timuhun
6	Swastini	Perempuan	2	22	1	Br. Kaleran Desa Timuhun
7	Ni Kadek Ratnasari Pridayanti	Perempuan	2	22	1	Dusun Kawan Desa Timuhun
8	Sri Pusparini	Perempuan	2	22	1	Br. Tengah Desa Timuhun
9	Ni Wayan Ayu Agustini	Perempuan	2	21	1	Banjar Kaleran Desa Timuhun
10	Ni Kadek Diah Septiantari	Perempuan	2	17	1	Dusun Tengah, Desa Timuhun
11	Dek Okta	Perempuan	2	26	2	Dusun Kaleran Desa Timuhun
12	Luh Nik Widiastuti	Perempuan	2	24	1	Dusun Kawan Desa Timuhun
13	Ni Kadek Sri Kusumadewi	Perempuan	2	21	1	Br. Kawan Desa Timuhun
14	I Made Bayu Sudarsana	Laki Laki	1	29	2	Dusun Kaleran Desa Timuhun
15	Nia Krisnawati	Perempuan	2	20	1	Dusun Kawan Desa Timuhun
16	Ni Luh Sri Arnadi	Perempuan	2	21	1	Dusun Kawan, Desa Timuhun
17	Ernajulianti	Perempuan	2	22	1	Br. Tengah Desa Timuhun
18	I Kadek Suartawan	Laki Laki	1	22	1	Br. Tengah Desa Timuhun
19	Ni Kadek Sri Noviani	Perempuan	2	31	2	Br. Tengah Desa Timuhun
20	I Wayan Krisna Dinata	Laki-Laki	1	26	2	Dusun Kawan Desa Timuhun

21	Ni Komang Lisa Putri	Perempuan	2	19	1	Br. Kaleran Desa Timuhun
22	Ni Nyoman Suartini	Perempuan	2	50	4	Br. Kaleran Desa Timuhun
23	I Ketut Sujendra	Laki-Laki	1	52	4	Br. Kaleran Desa Timuhun
24	I Komang Merdana	Laki-Laki	1	40	3	Br. Kaleran Desa Timuhun
25	Ni Ketut Bunter	Perempuan	2	35	2	Br. Kaleran Desa Timuhun
26	Dewa Ayu Sri Mariani	Perempuan	2	22	1	Br. Kawan Desa Timuhun
27	Ni Kadek Jayantari	Perempuan	2	26	2	Br. Kaleran Desa Timuhun
28	I Gede Adnyana	Laki-Laki	1	33	2	Br. Kaleran Desa Timuhun
29	Ni Wayan Kari	Perempuan	2	45	3	Br. Tengah Desa Timuhun
30	I Wayan Widnye	Laki-Laki	1	47	4	Br. Tengah Desa Timuhun
31	I Komang Muda	Laki-Laki	1	29	2	Br. Kaleran Desa Timuhun
32	I Wayan Mudartana	Laki-Laki	1	30	2	Br. Kaleran Desa Timuhun
33	Ni Kadek Mira Sri Ulan Dari	Perempuan	2	19	1	Br. Kaleran Desa Timuhun
34	Ni Wayan Murni	Perempuan	2	30	2	Br. Kaleran Desa Timuhun
35	Ni Wayan Ekayani	Perempuan	2	48	4	Br. Kaleran Desa Timuhun
36	I Nengah Suarjana	Laki-Laki	1	47	4	Br. Kaleran Desa Timuhun
37	Ni Luh Sucitawati	Perempuan	2	34	2	Br. Kaleran Desa Timuhun
38	I Nyoman Tiwi Karma	Laki-Laki	1	40	3	Br. Kaleran Desa Timuhun
39	Ni Nyoman Sariani	Perempuan	2	49	4	Br. Kaleran Desa Timuhun
40	I Ketut Partawan	Laki-Laki	1	43	3	Br. Kaleran Desa Timuhun
41	Ni Kadek Tri Januarti	Perempuan	2	33	2	Br. Kaleran Desa Timuhun
42	Ni Made Darmi	Perempuan	2	54	4	Dusun Kaleran Desa Timuhun
43	I Made Aristana	Laki-Laki	1	35	2	Dusun Kaleran Desa Timuhun
44	Ni Luh Marwati	Perempuan	2	29	2	Dusun Kaleran Desa Timuhun
45	I Putu Suka Arta	Laki-Laki	1	45	3	Br. Kaleran Desa Timuhun
46	Gusti Ayu Putri Ningsih	Perempuan	2	41	3	Br. Kaleran Desa Timuhun
47	Ni Luh Putu Mega Antari	Perempuan	2	20	1	Br. Kaleran Desa Timuhun
48	Ni Made Suartiari	Perempuan	2	17	1	Br. Kaleran Desa Timuhun
49	Desak Nyoman Tunjung	Perempuan	2	50	4	Br. Kaleran Desa Timuhun
50	I Nengah Tarib	Laki-Laki	1	49	4	Br. Kaleran Desa Timuhun
51	Ni Ketut Berontok	Perempuan	2	48	4	Br. Kaleran Desa Timuhun
52	I Nengah Wirta	Laki-Laki	1	50	4	Br. Kaleran Desa Timuhun
53	Ni Ketut Tetep	Perempuan	2	41	3	Br. Kaleran Desa Timuhun
54	I Wayan Sumerta	Laki-Laki	1	38	3	Br. Kaleran Desa Timuhun
55	Ni Putu Ernawati	Perempuan	2	36	3	Br. Kaleran Desa Timuhun
56	I Wayan Tunas Mudiana	Laki-Laki	1	43	3	Br. Kaleran Desa Timuhun
57	Ni Wayan Kariani	Perempuan	2	44	3	Br. Kaleran Desa Timuhun
58	Ni Nengah Tunceg	Perempuan	2	50	4	Br. Kaleran Desa Timuhun

59	Ni Komang Widiani	Perempuan	2	21	1	Br. Kaleran Desa Timuhun
60	I Ketut Kawiyasa	Laki-Laki	1	46	4	Br. Kaleran Desa Timuhun
61	Ni Nengah Murtini	Perempuan	2	46	4	Br. Kaleran Desa Timuhun
62	I Wayan Widiantara	Laki-Laki	1	18	1	Br. Kaleran Desa Timuhun
63	I Kadek Muliarta	Laki-Laki	1	18	1	Br. Kaleran Desa Timuhun
64	I Ketut Wina	Laki-Laki	1	40	3	Br. Kaleran Desa Timuhun
65	Ni Wayan Sekar	Perempuan	2	41	3	Br. Kaleran Desa Timuhun
66	I Nyoman Luji	Laki-Laki	1	44	3	Br. Kaleran Desa Timuhun
67	Ni Nyoman Kineng	Perempuan	2	43	3	Br. Kaleran Desa Timuhun
68	I Nengah Sadiya	Laki-Laki	1	44	3	Br. Kaleran Desa Timuhun
69	Ni Nyoman Muliadi	Perempuan	2	45	3	Br. Kaleran Desa Timuhun
70	I Wayan Simpen Juliaditiya	Laki-Laki	1	18	1	Br. Kaleran Desa Timuhun
71	I Made Selamat Setiawan	Laki-Laki	1	17	1	Br. Kaleran Desa Timuhun
72	I Nyoman Yasa	Laki-Laki	1	34	2	Br. Kaleran Desa Timuhun
73	Ni Ketut Armini	Perempuan	2	43	3	Br. Kaleran Desa Timuhun
74	I Wayan Merta Yasa	Laki-Laki	1	29	2	Br. Kaleran Desa Timuhun
75	Ni Ketut Puspa	Perempuan	2	40	3	Br. Kaleran Desa Timuhun
76	I Wayan Rangkep	Laki-Laki	1	40	3	Br. Kaleran Desa Timuhun
77	Ni Nyoman Sudiani	Perempuan	2	45	3	Br. Kaleran Desa Timuhun
78	I Kadek Mudiartana	Laki-Laki	1	33	2	Br. Kaleran Desa Timuhun
79	Ni Ketut Suseni	Perempuan	2	24	1	Br. Kaleran Desa Timuhun
80	Putu Dewi Anggara Tika	Perempuan	2	33	2	Br. Kaleran Desa Timuhun
81	I Wayan Nurita	Laki-Laki	1	44	3	Br. Kaleran Desa Timuhun
82	Ni Wayan Taman	Perempuan	2	45	3	Br. Kaleran Desa Timuhun
83	I Putu Derren Lestar Pratama	Laki-Laki	1	21	1	Br. Kawan Desa Timuhun
84	I Dewa Gede Sujana Putra	Laki-Laki	1	34	2	Br. Kawan Desa Timuhun
85	Ni Kadek Adnyani Erawati	Perempuan	2	30	2	Br. Kawan Desa Timuhun
86	I Wayan Punut Suardana	Laki-Laki	1	40	3	Br. Kawan Desa Timuhun
87	Luh Putu Diah Ananda Wijayanti	Perempuan	2	23	1	Br. Kawan Desa Timuhun
88	I Komang Raka	Laki-Laki	1	22	1	Br. Kawan Desa Timuhun
89	I Wayan Turun	Laki-Laki	1	34	2	Br. Kawan Desa Timuhun
90	Ni Nengah Suta	Perempuan	2	44	3	Br. Kawan Desa Timuhun
91	I Nengah Suarmayasa	Laki-Laki	1	45	3	Br. Kawan Desa Timuhun
92	Dewa Ayu Mirawati	Perempuan	2	33	2	Br. Kawan Desa Timuhun
93	I Putu Budi Adnyana	Laki-Laki	1	22	1	Br. Kawan Desa Timuhun
94	Made Budi Merta	Laki-Laki	1	17	1	Br. Kawan Desa Timuhun
95	I Wayan Lunga	Laki-Laki	1	49	4	Br. Kawan Desa Timuhun
96	Luh Made Sriyati	Perempuan	2	50	4	Br. Kawan Desa Timuhun
97	I Made Adi Susilayasa	Laki-Laki	1	34	2	Br. Kawan Desa Timuhun

98	Ni Wayan Sekarini	Perempuan	2	35	2	Dusun Kawan Desa Timuhun
99	I Wayan Mustiariana	Laki-Laki	1	34	2	Dusun Kawan Desa Timuhun
100	Ni Made Sugiani	Perempuan	2	36	3	Dusun Kawan Desa Timuhun
101	I Gede Krishna Aditiana	Laki-Laki	1	28	2	Dusun Kawan Desa Timuhun
102	I Made Apriliadi Artama	Laki-Laki	1	23	1	Dusun Kawan Desa Timuhun
103	Ni Komang Putri Ariani	Perempuan	2	20	1	Dusun Kawan Desa Timuhun
104	Ni Wayan Sampun	Perempuan	2	38	3	Dusun Kawan Desa Timuhun
105	I Komang Mustika	Laki-Laki	1	37	3	Dusun Kawan Desa Timuhun
106	Ni Kadek Sri Utami	Perempuan	2	30	2	Br. Kawan Desa Timuhun
107	I Komang Trisna Jaya	Laki-Laki	1	22	1	Br. Kawan Desa Timuhun
108	I Nyoman Sujana	Laki-Laki	1	39	3	Br. Kawan Desa Timuhun
109	Dewa Ayu Nyoman Kusumawati	Perempuan	2	34	2	Br. Kawan Desa Timuhun
110	I Putu Kusuma Putra	Laki-Laki	1	21	1	Br. Kawan Desa Timuhun
111	Ni Made Ayu Rahayuni	Perempuan	2	21	1	Br. Kawan Desa Timuhun
112	I Wayan Mustika	Laki-Laki	1	34	2	Br. Kawan Desa Timuhun
113	I Ketut Suda	Laki-Laki	1	34	2	Br. Kawan Desa Timuhun
114	I Gede Sugiarte Wijaya	Laki-Laki	1	21	1	Br. Kawan Desa Timuhun
115	I Komang Edi Arbawa	Laki-Laki	1	49	4	Br. Kawan Desa Timuhun
116	Ni Komang Sariasih	Perempuan	2	39	3	Br. Kawan Desa Timuhun
117	Ni Putu Natasha Prameswari	Perempuan	2	20	1	Br. Kawan Desa Timuhun
118	Ni Wayan Wartini	Perempuan	2	30	2	Br. Kawan Desa Timuhun
119	I Ketut Suarjana	Laki-Laki	1	40	3	Br. Kawan Desa Timuhun
120	I Dewa Gede Tjeger	Laki-Laki	1	38	3	Br. Kawan Desa Timuhun
121	Desak Biang Tirta	Perempuan	2	45	3	Br. Kawan Desa Timuhun
122	I Dewa Gede Sukediarsa	Laki-Laki	1	36	3	Br. Kawan Desa Timuhun
123	Dewa Gede Dublig	Laki-Laki	1	35	2	Br. Kawan Desa Timuhun
124	Desak Made Bukit	Perempuan	2	32	2	Br. Kawan Desa Timuhun
125	I Dewa Ayu Puri	Perempuan	2	36	3	Br. Kawan Desa Timuhun
126	I Dewa Gede Sari	Laki-Laki	1	32	2	Br. Kawan Desa Timuhun
127	Ni Ketut Manis	Perempuan	2	34	2	Br. Kawan Desa Timuhun
128	Dewa Ayu Raka Puspayanti	Perempuan	2	34	2	Br. Kawan Desa Timuhun
129	Dewa Ayu Daniasih	Perempuan	2	34	2	Br. Kawan Desa Timuhun
130	Dewa Ayu Utari Dewi	Perempuan	2	22	1	Br. Kawan Desa Timuhun
131	I Dewa Made Oka Juniantara	Laki-Laki	1	20	1	Br. Kawan Desa Timuhun

132	I Ketut Sudartha	Laki-Laki	1	34	2	Br. Kawan Desa Timuhun
133	Desak Ketut Tirta	Perempuan	2	35	2	Br. Kawan Desa Timuhun
134	I Putu Pratama Putra	Laki-Laki	1	23	1	Br. Kawan Desa Timuhun
135	Ni Kadek Sri Pratami Putri	Perempuan	2	22	1	Br. Kawan Desa Timuhun
136	I Komang Tri Pramudita	Laki-Laki	1	21	1	Br. Kawan Desa Timuhun
137	Ni Ketut Mawar	Perempuan	2	36	3	Br. Kawan Desa Timuhun
138	Ni Wayan Sadri	Perempuan	2	47	4	Br. Kawan Desa Timuhun
139	I Made Arnata	Laki-Laki	1	34	2	Br. Kawan Desa Timuhun
140	I Komang Apriadi	Laki-Laki	1	44	3	Br. Tengah Desa Timuhun
141	Luh Resmini	Perempuan	2	44	3	Br. Tengah Desa Timuhun
142	I Putu Raditya Pranata	Laki-Laki	1	23	1	Br. Tengah Desa Timuhun
143	Anak Agung Gede Putra Semadi	Laki-Laki	1	33	2	Br. Tengah Desa Timuhun
144	Komang Widiarmiki	Perempuan	2	25	1	Br. Tengah Desa Timuhun
145	I Dewa Gede Kumpul	Laki-Laki	1	34	2	Br. Tengah Desa Timuhun
146	Dewa Ayu Juliantini	Perempuan	2	33	2	Br. Tengah Desa Timuhun
147	I Dewa Gede Suastika	Laki-Laki	1	24	1	Br. Tengah Desa Timuhun
148	Anak Agung Gede Dwipayana	Laki-Laki	1	34	2	Br. Tengah Desa Timuhun
149	Ni Komang Sudiasih	Perempuan	2	34	2	Br. Tengah Desa Timuhun
150	Wayan Sudana	Laki-Laki	1	35	2	Br. Tengah Desa Timuhun
151	Ni Wayan Lasia	Perempuan	2	36	3	Br. Tengah Desa Timuhun
152	I Nengah Medal	Laki-Laki	1	32	2	Br. Tengah Desa Timuhun
153	Ni Wayan Sudarti	Perempuan	2	31	2	Br. Tengah Desa Timuhun
154	I Ketut Eka Parwata	Laki-Laki	1	32	2	Br. Tengah Desa Timuhun
155	I Komang Arta Muliawan	Laki-Laki	1	22	1	Br. Tengah Desa Timuhun
156	I Ketut Pageh	Laki-Laki	1	34	2	Br. Tengah Desa Timuhun
157	I Kadek Suastika	Laki-Laki	1	34	2	Br. Tengah Desa Timuhun
158	I Komang Sugiantara Yasa	Laki-Laki	1	28	2	Br. Tengah Desa Timuhun
159	I Ketut Aditya	Laki-Laki	1	21	1	Br. Tengah Desa Timuhun
160	Ni Ketut Wardani	Perempuan	2	34	2	Br. Tengah Desa Timuhun
161	Ni Made Mulyani Sari	Perempuan	2	21	1	Br. Tengah Desa Timuhun
162	Ni Nyoman Sukaria	Perempuan	2	30	2	Br. Tengah Desa Timuhun
163	Ni Putu Mahyoni	Perempuan	2	33	2	Br. Tengah Desa Timuhun
164	Ni Ketut Gadung	Perempuan	2	32	2	Br. Tengah Desa Timuhun
165	I Wayan Sukasada	Laki-Laki	1	40	3	Br. Tengah Desa Timuhun
166	I Komang Rtrisnawan	Laki-Laki	1	39	3	Br. Tengah Desa Timuhun
167	Ni Nyoman Raningsih	Perempuan	2	38	3	Br. Tengah Desa Timuhun
168	I Ketut Kartiasa	Laki-Laki	1	39	3	Br. Tengah Desa Timuhun
169	I Putu Sudarsana	Laki-Laki	1	22	1	Br. Tengah Desa Timuhun
170	Ni Wayan Mariani	Perempuan	2	32	2	Br. Tengah Desa Timuhun
171	Ni Ketut Lanjuk	Perempuan	2	33	2	Br. Tengah Desa Timuhun

172	Ni Nyoman Sedih	Perempuan	2	45	3	Br. Tengah Desa Timuhun
173	I Nengah Suarjana	Laki-Laki	1	33	2	Br. Tengah Desa Timuhun
174	I Kadek Dwi Adi Darma Yudhi	Laki-Laki	1	20	1	Br. Tengah Desa Timuhun
175	I Gede Dwi Ari Dharma Yudha	Laki-Laki	1	20	1	Br. Tengah Desa Timuhun
176	Ni Luh Asih	Perempuan	2	34	2	Br. Tengah Desa Timuhun
177	Ni Nyoman Sudani	Perempuan	2	34	2	Br. Tengah Desa Timuhun
178	I Ketut Manggih	Laki-Laki	1	35	2	Br. Tengah Desa Timuhun
179	Ni Wayan Sumariadi	Perempuan	2	36	3	Br. Tengah Desa Timuhun
180	I Wayan Suda	Laki-Laki	1	36	3	Br. Tengah Desa Timuhun
181	Ni Nyoman Sujati	Perempuan	2	35	2	Br. Tengah Desa Timuhun
182	I Gede Cahyana	Laki-Laki	1	23	1	Br. Tengah Desa Timuhun
183	I Ketut Berata	Laki-Laki	1	45	3	Br. Tengah Desa Timuhun
184	I Putu Pande Agus Sujana	Laki-Laki	1	28	2	Br. Tengah Desa Timuhun
185	Pande Gede Alit Sandika	Laki-Laki	1	26	2	Br. Tengah Desa Timuhun
186	Ni Nyoman Seken	Perempuan	2	50	4	Br. Tengah Desa Timuhun
187	Ni Wayan Sujati	Perempuan	2	45	3	Br. Tengah Desa Timuhun
188	I Ketut Jaya	Laki-Laki	1	46	4	Br. Tengah Desa Timuhun
189	I Ketut Mardana	Laki-Laki	1	34	2	Br. Tengah Desa Timuhun
190	Ni Nengah Merta	Perempuan	2	34	2	Br. Tengah Desa Timuhun
191	Ni Luh Putu Gina Susanti	Perempuan	2	35	2	Br. Tengah Desa Timuhun
192	Ni Luh Suardani	Perempuan	2	35	2	Br. Tengah Desa Timuhun
193	Ni Wayan Kusuma Yanti	Perempuan	2	30	2	Br. Tengah Desa Timuhun

Lampiran 08. Tabulasi Data (N=193)

NO. Res	Sikap (X1)						Total X1
	X1.1	X1.2	X1.3	X1.4	X1.5	X1.6	
1	5	4	4	5	4	4	26
2	5	5	4	5	5	4	28
3	5	5	5	5	5	5	30
4	5	5	4	5	5	4	28
5	5	4	5	5	4	5	28
6	4	5	4	4	5	4	26
7	5	5	4	5	5	4	28
8	4	4	4	4	4	4	24
9	5	5	4	5	5	4	28
10	5	5	5	5	5	5	30
11	4	4	4	4	4	4	24
12	4	5	3	4	5	3	24
13	5	4	5	5	4	5	28
14	5	5	5	5	5	5	30
15	4	5	4	4	5	4	26
16	4	3	3	4	3	3	20
17	4	4	4	4	4	4	24
18	5	5	5	5	5	5	30
19	5	4	4	5	4	4	26
20	3	3	4	3	3	4	20
21	3	4	4	3	4	4	22
22	3	5	4	3	5	4	24
23	4	4	5	4	4	5	26
24	4	4	4	4	4	4	24
25	2	4	5	2	4	5	22
26	5	5	5	5	5	5	30
27	4	5	4	4	5	4	26
28	3	3	3	3	3	3	18
29	4	4	4	4	4	4	24
30	5	5	5	5	5	5	30
31	4	4	5	4	4	5	26
32	4	3	2	4	3	2	18
33	5	4	4	5	4	4	26
34	2	2	2	2	2	2	12
35	4	4	5	4	4	5	26
36	5	5	5	5	5	5	30

37	3	3	3	3	3	3	18
38	5	5	5	5	5	5	30
39	4	4	4	4	4	4	24
40	2	2	3	2	2	3	14
41	5	4	4	5	4	4	26
42	2	2	3	2	2	3	14
43	5	4	4	5	4	4	26
44	4	3	3	4	3	3	20
45	4	5	5	4	5	5	28
46	2	3	5	2	3	5	20
47	5	5	5	5	5	5	30
48	4	4	4	4	4	4	24
49	5	5	5	5	5	5	30
50	4	4	5	4	4	5	26
51	4	4	4	4	4	4	24
52	4	4	5	4	4	5	26
53	4	5	5	4	5	5	28
54	4	4	5	4	4	5	26
55	2	2	2	2	2	2	12
56	5	5	5	5	5	5	30
57	2	3	3	2	3	3	16
58	5	5	5	5	5	5	30
59	4	4	4	4	4	4	24
60	4	4	4	4	4	4	24
61	5	5	5	5	5	5	30
62	4	3	3	4	3	3	20
63	3	4	3	3	4	3	20
64	4	5	5	4	5	5	28
65	4	4	5	4	4	5	26
66	5	5	4	5	5	4	28
67	5	5	5	5	5	5	30
68	4	4	4	4	4	4	24
69	5	5	5	5	5	5	30
70	4	5	4	4	5	4	26
71	5	5	5	5	5	5	30
72	5	5	4	5	5	4	28
73	4	3	5	4	3	5	24
74	4	4	5	4	4	5	26
75	4	3	3	4	3	3	20
76	5	5	5	5	5	5	30
77	5	5	4	5	5	4	28
78	5	5	5	5	5	5	30
79	5	5	4	5	5	4	28
80	5	4	5	5	4	5	28
81	4	5	4	4	5	4	26
82	5	5	4	5	5	4	28

83	4	4	4	4	4	4	24
84	5	5	4	5	5	4	28
85	5	5	5	5	5	5	30
86	4	4	4	4	4	4	24
87	4	5	3	4	5	3	24
88	5	4	5	5	4	5	28
89	5	5	5	5	5	5	30
90	4	5	4	4	5	4	26
91	4	3	3	4	3	3	20
92	4	4	4	4	4	4	24
93	5	5	5	5	5	5	30
94	5	4	4	5	4	4	26
95	3	3	4	3	3	4	20
96	3	4	4	3	4	4	22
97	3	5	4	3	5	4	24
98	4	4	5	4	4	5	26
99	4	4	4	4	4	4	24
100	2	4	5	2	4	5	22
101	5	5	5	5	5	5	30
102	4	5	4	4	5	4	26
103	3	3	3	3	3	3	18
104	4	4	4	4	4	4	24
105	5	5	5	5	5	5	30
106	4	4	5	4	4	5	26
107	4	3	2	4	3	2	18
108	5	4	4	5	4	4	26
109	2	2	2	2	2	2	12
110	4	4	5	4	4	5	26
111	5	5	5	5	5	5	30
112	3	3	3	3	3	3	18
113	5	5	5	5	5	5	30
114	4	4	4	4	4	4	24
115	2	2	3	2	2	3	14
116	5	4	4	5	4	4	26
117	2	2	3	2	2	3	14
118	5	4	4	5	4	4	26
119	4	3	3	4	3	3	20
120	4	5	5	4	5	5	28
121	2	3	5	2	3	5	20
122	5	5	5	5	5	5	30
123	4	4	4	4	4	4	24
124	5	5	5	5	5	5	30
125	4	4	5	4	4	5	26
126	4	4	4	4	4	4	24
127	4	4	5	4	4	5	26
128	4	5	5	4	5	5	28

129	4	4	5	4	4	5	26
130	2	2	2	2	2	2	12
131	5	5	5	5	5	5	30
132	2	3	3	2	3	3	16
133	5	5	5	5	5	5	30
134	4	4	4	4	4	4	24
135	4	4	4	4	4	4	24
136	5	5	5	5	5	5	30
137	4	3	3	4	3	3	20
138	3	4	3	3	4	3	20
139	4	5	5	4	5	5	28
140	4	4	5	4	4	5	26
141	5	5	4	5	5	4	28
142	5	5	5	5	5	5	30
143	4	4	4	4	4	4	24
144	5	5	5	5	5	5	30
145	4	5	4	4	5	4	26
146	5	5	5	5	5	5	30
147	5	5	4	5	5	4	28
148	4	3	5	4	3	5	24
149	4	4	5	4	4	5	26
150	4	3	3	4	3	3	20
151	5	5	5	5	5	5	30
152	5	5	4	5	5	4	28
153	5	5	5	5	5	5	30
154	5	5	4	5	5	4	28
155	5	4	5	5	4	5	28
156	4	5	4	4	5	4	26
157	5	5	4	5	5	4	28
158	4	4	4	4	4	4	24
159	5	5	4	5	5	4	28
160	5	5	5	5	5	5	30
161	4	4	4	4	4	4	24
162	4	5	3	4	5	3	24
163	5	4	5	5	4	5	28
164	5	5	5	5	5	5	30
165	4	5	4	4	5	4	26
166	4	3	3	4	3	3	20
167	4	4	4	4	4	4	24
168	5	5	5	5	5	5	30
169	5	4	4	5	4	4	26
170	3	3	4	3	3	4	20
171	3	4	4	3	4	4	22
172	3	5	4	3	5	4	24
173	4	4	5	4	4	5	26
174	4	4	4	4	4	4	24

175	2	4	5	2	4	5	22
176	5	5	5	5	5	5	30
177	4	5	4	4	5	4	26
178	3	3	3	3	3	3	18
179	4	4	4	4	4	4	24
180	5	5	5	5	5	5	30
181	4	4	5	4	4	5	26
182	4	3	2	4	3	2	18
183	5	4	4	5	4	4	26
184	2	2	2	2	2	2	12
185	4	4	5	4	4	5	26
186	5	5	5	5	5	5	30
187	3	3	3	3	3	3	18
188	5	5	5	5	5	5	30
189	4	4	4	4	4	4	24
190	2	2	3	2	2	3	14
191	5	4	4	5	4	4	26
192	2	2	3	2	2	3	14
193	5	5	5	5	5	5	30

Pengetahuan (X2)												Total X2
X2.1	X2.2	X2.3	X2.4	X2.5	X2.6	X2.7	X2.8	X2.9	X2.10	X2.11	X2.12	
4	4	3	4	4	4	5	4	3	4	5	4	48
5	4	4	5	5	4	4	5	5	4	5	4	54
5	5	5	5	5	5	5	5	5	5	5	5	60
5	4	5	5	5	4	5	5	5	4	5	4	56
4	5	5	4	4	5	5	4	4	5	4	5	54
4	5	5	4	4	5	5	4	4	5	4	5	54
5	3	5	2	5	3	5	2	5	3	5	3	46
4	4	4	4	4	4	4	4	4	4	4	4	48
5	4	5	5	5	4	5	5	5	4	5	4	56
5	5	4	4	5	5	4	4	5	5	5	5	56
4	4	4	4	4	4	4	4	4	4	4	4	48
5	3	5	4	5	3	5	4	5	3	5	3	50
3	5	4	4	3	5	4	4	3	5	3	5	48
5	5	5	5	5	5	5	5	5	5	5	5	60
5	4	3	5	5	4	3	5	5	4	5	4	52
2	2	2	2	2	2	2	2	2	2	2	2	24
4	4	5	5	4	4	5	5	4	4	4	4	52
5	5	5	5	5	5	5	5	5	5	5	5	60
4	4	4	5	4	4	4	5	4	4	4	4	50
2	2	2	2	2	2	2	2	2	2	2	2	24
4	4	4	3	4	4	4	3	4	4	4	4	46
5	4	4	4	5	4	4	4	5	4	5	4	52

4	5	5	5	4	5	5	5	4	5	4	5	56
3	3	3	3	3	3	3	3	3	3	3	3	36
4	5	2	5	4	5	2	5	4	5	4	5	50
5	5	5	5	5	5	5	5	5	5	5	5	60
5	4	5	5	5	4	5	5	5	4	5	4	56
3	3	3	3	3	3	3	3	3	3	3	3	36
4	4	5	4	4	4	5	4	4	4	4	4	50
5	5	4	4	5	5	4	4	5	5	5	5	56
4	5	5	5	4	5	5	5	4	5	4	5	56
3	2	2	2	3	2	2	2	3	2	3	2	28
4	4	5	5	4	4	5	5	4	4	4	4	52
2	2	2	2	2	2	2	2	2	2	2	2	24
4	5	5	5	4	5	5	5	4	5	4	5	56
5	5	5	5	5	5	5	5	5	5	5	5	60
3	3	3	3	3	3	3	3	3	3	3	3	36
5	5	5	5	5	5	5	5	5	5	5	5	60
4	4	5	5	4	4	5	5	4	4	4	4	52
2	3	3	2	2	3	3	2	2	3	2	3	30
4	4	4	4	4	4	4	4	4	4	4	4	48
2	3	2	3	2	3	2	3	2	3	2	3	30
4	4	4	4	4	4	4	4	4	4	4	4	48
3	3	4	4	3	3	4	4	3	3	3	3	40
5	5	4	4	5	5	4	4	5	5	5	5	56
1	1	3	3	1	1	3	3	1	1	1	1	20
5	5	5	5	5	5	5	5	5	5	5	5	60
4	4	4	4	4	4	4	4	4	4	4	4	48
5	5	5	5	5	5	5	5	5	5	5	5	60
4	5	4	4	4	5	4	4	4	5	4	5	52
4	4	4	4	4	4	4	4	4	4	4	4	48
4	5	5	5	4	5	5	5	4	5	4	5	56
5	5	5	5	5	5	5	5	5	5	5	5	60
4	5	5	5	4	5	5	5	4	5	4	5	56
2	2	2	2	2	2	2	2	2	2	2	2	24
5	5	5	5	5	5	5	5	5	5	5	5	60
3	3	3	3	3	3	3	3	3	3	3	3	36
5	5	4	5	5	5	4	5	5	5	5	5	58
4	4	5	5	4	4	5	5	4	4	4	4	52
4	4	4	4	4	4	4	4	4	4	4	4	48
4	4	5	5	4	4	5	5	4	4	4	4	52
3	4	2	4	3	4	2	4	3	4	3	4	40
3	3	3	3	3	3	3	3	3	3	3	3	36
5	5	5	5	5	5	5	5	5	5	5	5	60
4	5	5	5	4	5	5	5	4	5	4	5	56
2	3	2	3	2	3	2	3	2	3	2	3	30
5	5	4	4	5	5	4	4	5	5	5	5	56
5	5	4	5	5	5	4	5	5	5	5	5	58

5	4	5	4	5	4	5	4	5	4	5	4	54
4	4	5	5	4	4	5	5	4	4	4	4	52
5	5	5	5	5	5	5	5	5	5	5	5	60
5	3	4	4	5	3	4	4	5	3	5	3	48
3	5	4	5	3	5	4	5	3	5	3	5	50
4	2	3	4	4	2	3	4	4	2	4	2	38
3	3	3	3	3	3	3	3	3	3	3	3	36
5	5	5	5	5	5	5	5	5	5	5	5	60
5	4	4	5	5	4	4	5	5	4	5	4	54
5	5	5	5	5	5	5	5	5	5	5	5	60
5	4	5	5	5	4	5	5	5	4	5	4	56
4	5	5	4	4	5	5	4	4	5	4	5	54
4	5	5	4	4	5	5	4	4	5	4	5	54
5	3	5	2	5	3	5	2	5	3	5	3	46
4	4	4	4	4	4	4	4	4	4	4	4	48
5	4	5	5	5	4	5	5	5	4	5	4	56
5	5	4	4	5	5	4	4	5	5	5	5	56
4	4	4	4	4	4	4	4	4	4	4	4	48
5	3	5	4	5	3	5	4	5	3	5	3	50
3	5	4	4	3	5	4	4	3	5	3	5	48
5	5	5	5	5	5	5	5	5	5	5	5	60
5	4	3	5	5	4	3	5	5	4	5	4	52
2	2	2	2	2	2	2	2	2	2	2	2	24
4	4	5	5	4	4	5	5	4	4	4	4	52
5	5	5	5	5	5	5	5	5	5	5	5	60
4	4	4	5	4	4	4	5	4	4	4	4	50
2	2	2	2	2	2	2	2	2	2	2	2	24
4	4	4	3	4	4	4	3	4	4	4	4	46
5	4	4	4	5	4	4	4	5	4	5	4	52
4	5	5	5	4	5	5	5	4	5	4	5	56
3	3	3	3	3	3	3	3	3	3	3	3	36
4	5	2	5	4	5	2	5	4	5	4	5	50
5	5	5	5	5	5	5	5	5	5	5	5	60
5	4	5	5	5	4	5	5	5	4	5	4	56
3	3	3	3	3	3	3	3	3	3	3	3	36
4	4	5	4	4	4	5	4	4	4	4	4	50
5	5	4	4	5	5	4	4	5	5	5	5	56
4	5	5	5	4	5	5	5	4	5	4	5	56
3	2	2	2	3	2	2	2	3	2	3	2	28
4	4	5	5	4	4	5	5	4	4	4	4	52
2	2	2	2	2	2	2	2	2	2	2	2	24
4	5	5	5	4	5	5	5	4	5	4	5	56
5	5	5	5	5	5	5	5	5	5	5	5	60
3	3	3	3	3	3	3	3	3	3	3	3	36
5	5	5	5	5	5	5	5	5	5	5	5	60
4	4	5	5	4	4	5	5	4	4	4	4	52

2	3	3	2	2	3	3	2	2	3	2	3	30
4	4	4	4	4	4	4	4	4	4	4	4	48
2	3	2	3	2	3	2	3	2	3	2	3	30
4	4	4	4	4	4	4	4	4	4	4	4	48
3	3	4	4	3	3	4	4	3	3	3	3	40
5	5	4	4	5	5	4	4	5	5	5	5	56
1	1	3	3	1	1	3	3	1	1	1	1	20
5	5	5	5	5	5	5	5	5	5	5	5	60
4	4	4	4	4	4	4	4	4	4	4	4	48
5	5	5	5	5	5	5	5	5	5	5	5	60
4	5	4	4	4	5	4	4	4	5	4	5	52
4	4	4	4	4	4	4	4	4	4	4	4	48
4	5	5	5	4	5	5	5	4	5	4	5	56
5	5	5	5	5	5	5	5	5	5	5	5	60
4	5	5	5	4	5	5	5	4	5	4	5	56
2	2	2	2	2	2	2	2	2	2	2	2	24
5	5	5	5	5	5	5	5	5	5	5	5	60
3	3	3	3	3	3	3	3	3	3	3	3	36
5	5	4	5	5	5	4	5	5	5	5	5	58
4	4	5	5	4	4	5	5	4	4	4	4	52
4	4	4	4	4	4	4	4	4	4	4	4	48
4	4	5	5	4	4	5	5	4	4	4	4	52
3	4	2	4	3	4	2	4	3	4	3	4	40
3	3	3	3	3	3	3	3	3	3	3	3	36
5	5	5	5	5	5	5	5	5	5	5	5	60
4	5	5	5	4	5	5	5	4	5	4	5	56
2	3	2	3	2	3	2	3	2	3	2	3	30
5	5	4	4	5	5	4	4	5	5	5	5	56
5	5	4	5	5	5	4	5	5	5	5	5	58
5	4	5	4	5	4	5	4	5	4	5	4	54
4	4	5	5	4	4	5	5	4	4	4	4	52
5	5	5	5	5	5	5	5	5	5	5	5	60
5	3	4	4	5	3	4	4	5	3	5	3	48
3	5	4	5	3	5	4	5	3	5	3	5	50
4	2	3	4	4	2	3	4	4	2	4	2	38
3	3	3	3	3	3	3	3	3	3	3	3	36
5	5	5	5	5	5	5	5	5	5	5	5	60
5	4	4	5	5	4	4	5	5	4	5	4	54
5	5	5	5	5	5	5	5	5	5	5	5	60
5	4	5	5	5	4	5	5	5	4	5	4	56
4	5	5	4	4	5	5	4	4	5	4	5	54
4	5	5	4	4	5	5	4	4	5	4	5	54
5	3	5	2	5	3	5	2	5	3	5	3	46
4	4	4	4	4	4	4	4	4	4	4	4	48
5	4	5	5	5	4	5	5	5	4	5	4	56
5	5	4	4	5	5	4	4	5	5	5	5	56

4	4	4	4	4	4	4	4	4	4	4	4	48
5	3	5	4	5	3	5	4	5	3	5	3	50
3	5	4	4	3	5	4	4	3	5	3	5	48
5	5	5	5	5	5	5	5	5	5	5	5	60
5	4	3	5	5	4	3	5	5	4	5	4	52
2	2	2	2	2	2	2	2	2	2	2	2	24
4	4	5	5	4	4	5	5	4	4	4	4	52
5	5	5	5	5	5	5	5	5	5	5	5	60
4	4	4	5	4	4	4	5	4	4	4	4	50
2	2	2	2	2	2	2	2	2	2	2	2	24
4	4	4	3	4	4	4	3	4	4	4	4	46
5	4	4	4	5	4	4	4	5	4	5	4	52
4	5	5	5	4	5	5	5	4	5	4	5	56
3	3	3	3	3	3	3	3	3	3	3	3	36
4	5	2	5	4	5	2	5	4	5	4	5	50
5	5	5	5	5	5	5	5	5	5	5	5	60
5	4	5	5	5	4	5	5	5	4	5	4	56
3	3	3	3	3	3	3	3	3	3	3	3	36
4	4	5	4	4	4	5	4	4	4	4	4	50
5	5	4	4	5	5	4	4	5	5	5	5	56
4	5	5	5	4	5	5	5	4	5	4	5	56
3	2	2	2	3	2	2	2	3	2	3	2	28
4	4	5	5	4	4	5	5	4	4	4	4	52
2	2	2	2	2	2	2	2	2	2	2	2	24
4	5	5	5	4	5	5	5	4	5	4	5	56
5	5	5	5	5	5	5	5	5	5	5	5	60
3	3	3	3	3	3	3	3	3	3	3	3	36
5	5	5	5	5	5	5	5	5	5	5	5	60
4	4	5	5	4	4	5	5	4	4	4	4	52
2	3	3	2	2	3	3	2	2	3	2	3	30
4	4	4	4	4	4	4	4	4	4	4	4	48
2	3	2	3	2	3	2	3	2	3	2	3	30
5	5	5	5	5	5	5	5	5	5	5	5	60

Informasi (X3)										Total X3
X3.1	X3.2	X3.3	X3.4	X3.5	X3.6	X3.7	X3.8	X3.9	X3.10	
5	5	5	4	5	5	5	4	5	5	48
5	5	5	5	5	5	5	5	5	5	50
5	5	5	4	5	5	5	4	5	5	48
5	4	5	5	5	4	5	5	5	4	47
5	4	5	5	5	4	5	5	5	4	47
4	5	4	5	4	5	4	5	4	5	45
4	4	4	5	4	4	4	5	4	4	42
4	4	5	5	4	4	5	5	4	4	44

5	5	5	5	5	5	5	5	5	5	50
5	5	4	5	5	5	4	5	5	5	48
4	4	5	5	4	4	5	5	4	4	44
3	5	4	4	3	5	4	4	3	5	40
5	5	4	4	5	5	4	4	5	5	46
4	4	5	5	4	4	5	5	4	4	44
4	4	5	5	4	4	5	5	4	4	44
2	3	2	3	2	3	2	3	2	3	25
4	4	4	4	4	4	4	4	4	4	40
5	5	5	5	5	5	5	5	5	5	50
4	5	5	4	4	5	5	4	4	5	45
2	3	2	2	2	3	2	2	2	3	23
4	3	3	4	4	3	3	4	4	3	35
4	4	5	4	4	4	5	4	4	4	42
4	4	4	4	4	4	4	4	4	4	40
4	2	3	4	4	2	3	4	4	2	32
2	4	3	3	2	4	3	3	2	4	30
5	5	5	5	5	5	5	5	5	5	50
4	5	5	5	4	5	5	5	4	5	47
2	3	2	2	2	3	2	2	2	3	23
4	4	4	4	4	4	4	4	4	4	40
3	5	5	5	3	5	5	5	3	5	44
4	4	4	4	4	4	4	4	4	4	40
4	3	3	3	4	3	3	3	4	3	33
4	4	4	4	4	4	4	4	4	4	40
2	2	2	2	2	2	2	2	2	2	20
4	4	4	4	4	4	4	4	4	4	40
5	5	5	5	5	5	5	5	5	5	50
3	3	3	3	3	3	3	3	3	3	30
5	5	5	4	5	5	5	4	5	5	48
4	4	4	4	4	4	4	4	4	4	40
3	3	3	3	3	3	3	3	3	3	30
5	5	5	4	5	5	5	4	5	5	48
2	3	3	2	2	3	3	2	2	3	25
5	5	5	4	5	5	5	4	5	5	48
3	4	4	4	3	4	4	4	3	4	37
4	4	4	4	4	4	4	4	4	4	40
3	4	3	4	3	4	3	4	3	4	35
5	5	5	5	5	5	5	5	5	5	50
4	4	4	4	4	4	4	4	4	4	40
5	5	5	5	5	5	5	5	5	5	50
4	3	4	4	4	3	4	4	4	3	37
4	4	4	4	4	4	4	4	4	4	40
4	4	4	4	4	4	4	4	4	4	40
5	5	5	5	5	5	5	5	5	5	50
4	4	4	5	4	4	4	5	4	4	42

3	2	3	2	3	2	3	2	3	2	25
4	5	5	5	4	5	5	5	4	5	47
3	3	3	2	3	3	3	2	3	3	28
5	5	5	5	5	5	5	5	5	5	50
4	4	4	4	4	4	4	4	4	4	40
4	4	4	4	4	4	4	4	4	4	40
3	4	3	3	3	4	3	3	3	4	33
2	3	2	2	2	3	2	2	2	3	23
4	2	2	3	4	2	2	3	4	2	28
5	5	5	5	5	5	5	5	5	5	50
4	4	4	4	4	4	4	4	4	4	40
3	3	4	2	3	3	4	2	3	3	30
4	4	4	5	4	4	4	5	4	4	42
5	5	5	5	5	5	5	5	5	5	50
5	5	5	5	5	5	5	5	5	5	50
5	5	5	4	5	5	5	4	5	5	48
5	5	5	5	5	5	5	5	5	5	50
5	5	5	4	5	5	5	4	5	5	48
5	5	5	5	5	5	5	5	5	5	50
5	4	5	4	5	4	5	4	5	4	45
3	3	3	3	3	3	3	3	3	3	30
5	5	5	4	5	5	5	4	5	5	48
5	5	5	5	5	5	5	5	5	5	50
5	5	5	4	5	5	5	4	5	5	48
5	4	5	5	5	4	5	5	5	4	47
5	4	5	5	5	4	5	5	5	4	47
4	5	4	5	4	5	4	5	4	5	45
4	4	4	5	4	4	4	5	4	4	42
4	4	5	5	4	4	5	5	4	4	44
5	5	5	5	5	5	5	5	5	5	50
5	5	4	5	5	5	4	5	5	5	48
4	4	5	5	4	4	5	5	4	4	44
3	5	4	4	3	5	4	4	3	5	40
5	5	4	4	5	5	4	4	5	5	46
4	4	5	5	4	4	5	5	4	4	44
4	4	5	5	4	4	5	5	4	4	44
2	3	2	3	2	3	2	3	2	3	25
4	4	4	4	4	4	4	4	4	4	40
5	5	5	5	5	5	5	5	5	5	50
4	5	5	4	4	5	5	4	4	5	45
2	3	2	2	2	3	2	2	2	3	23
4	3	3	4	4	3	3	4	4	3	35
4	4	5	4	4	4	5	4	4	4	42
4	4	4	4	4	4	4	4	4	4	40
4	2	3	4	4	2	3	4	4	2	32
2	4	3	3	2	4	3	3	2	4	30

5	5	5	4	5	5	5	4	5	5	48
5	5	5	5	5	5	5	5	5	5	50
5	4	5	4	5	4	5	4	5	4	45
3	3	3	3	3	3	3	3	3	3	30
5	5	5	4	5	5	5	4	5	5	48
5	5	5	5	5	5	5	5	5	5	50
5	5	5	4	5	5	5	4	5	5	48
5	4	5	5	5	4	5	5	5	4	47
5	4	5	5	5	4	5	5	5	4	47
4	5	4	5	4	5	4	5	4	5	45
4	4	4	5	4	4	4	5	4	4	42
4	4	5	5	4	4	5	5	4	4	44
5	5	5	5	5	5	5	5	5	5	50
5	5	4	5	5	5	4	5	5	5	48
4	4	5	5	4	4	5	5	4	4	44
3	5	4	4	3	5	4	4	3	5	40
5	5	4	4	5	5	4	4	5	5	46
4	4	5	5	4	4	5	5	4	4	44
4	4	5	5	4	4	5	5	4	4	44
2	3	2	3	2	3	2	3	2	3	25
4	4	4	4	4	4	4	4	4	4	40
5	5	5	5	5	5	5	5	5	5	50
4	5	5	4	4	5	5	4	4	5	45
2	3	2	2	2	3	2	2	2	3	23
4	3	3	4	4	3	3	4	4	3	35
4	4	5	4	4	4	5	4	4	4	42
4	4	4	4	4	4	4	4	4	4	40
4	2	3	4	4	2	3	4	4	2	32
2	4	3	3	2	4	3	3	2	4	30
5	5	5	5	5	5	5	5	5	5	50
4	5	5	5	4	5	5	5	4	5	47
2	3	2	2	2	3	2	2	2	3	23
4	4	4	4	4	4	4	4	4	4	40
3	5	5	5	3	5	5	5	3	5	44
4	4	4	4	4	4	4	4	4	4	40
4	3	3	3	4	3	3	3	4	3	33
4	4	4	4	4	4	4	4	4	4	40
2	2	2	2	2	2	2	2	2	2	20
4	4	4	4	4	4	4	4	4	4	40
5	5	5	5	5	5	5	5	5	5	50
3	3	3	3	3	3	3	3	3	3	30
5	5	5	4	5	5	5	4	5	5	48
4	4	4	4	4	4	4	4	4	4	40
3	3	3	3	3	3	3	3	3	3	30
5	5	5	4	5	5	5	4	5	5	48
2	3	3	2	2	3	3	2	2	3	25

5	5	5	4	5	5	5	4	5	5	48
---	---	---	---	---	---	---	---	---	---	----

Partisipasi Masyarakat (Y)										Total Y
Y.1	Y.2	Y.3	Y.4	Y.5	Y.6	Y.7	Y.8	Y.9	Y.10	
5	5	5	4	5	5	5	5	5	4	48
5	5	5	5	5	5	5	5	5	5	50
5	5	5	5	5	5	5	5	5	5	50
5	4	4	5	5	4	5	4	4	5	45
5	4	4	5	5	4	5	4	4	5	45
5	5	5	5	5	5	5	5	5	5	50
3	4	3	4	3	4	3	4	3	4	35
3	4	4	5	3	4	3	4	4	5	39
5	5	5	5	5	5	5	5	5	5	50
5	5	5	5	5	5	5	5	5	5	50
3	4	4	5	3	4	3	4	4	5	39
3	4	3	2	3	4	3	4	3	2	31
5	5	5	5	5	5	5	5	5	5	50
5	5	5	4	5	5	5	5	5	4	48
5	5	5	5	5	5	5	5	5	5	50
3	3	3	3	3	3	3	3	3	3	30
5	5	5	4	5	5	5	5	5	4	48
5	5	5	5	5	5	5	5	5	5	50
5	4	4	4	5	4	5	4	4	4	43
3	4	2	3	3	4	3	4	2	3	31
3	4	4	3	3	4	3	4	4	3	35
3	4	4	4	3	4	3	4	4	4	37
4	4	5	4	4	4	4	4	5	4	42
3	4	4	4	3	4	3	4	4	4	37
4	3	5	5	4	3	4	3	5	5	41
5	5	5	5	5	5	5	5	5	5	50
5	5	3	5	5	5	5	5	3	5	46
3	4	4	4	3	4	3	4	4	4	37
5	5	5	5	5	5	5	5	5	5	50
4	5	5	4	4	5	4	5	5	4	45
4	4	5	4	4	4	4	4	5	4	42
3	2	3	2	3	2	3	2	3	2	25
5	5	5	5	5	5	5	5	5	5	50
2	2	2	2	2	2	2	2	2	2	20
5	4	4	4	5	4	5	4	4	4	43
5	5	4	5	5	5	5	5	4	5	48
3	3	2	3	3	3	3	3	2	3	28
5	4	4	4	5	4	5	4	4	4	43

5	5	5	5	5	5	5	5	5	5	50
3	4	4	5	3	4	3	4	4	5	39
3	4	3	2	3	4	3	4	3	2	31
5	5	5	5	5	5	5	5	5	5	50
5	5	5	4	5	5	5	5	5	4	48
5	5	5	5	5	5	5	5	5	5	50
3	3	3	3	3	3	3	3	3	3	30
5	5	5	4	5	5	5	5	5	4	48
5	5	5	5	5	5	5	5	5	5	50
5	4	4	4	5	4	5	4	4	4	43
3	4	2	3	3	4	3	4	2	3	31
3	4	4	3	3	4	3	4	4	3	35
3	4	4	4	3	4	3	4	4	4	37
4	4	5	4	4	4	4	4	5	4	42
3	4	4	4	3	4	3	4	4	4	37
4	3	5	5	4	3	4	3	5	5	41
5	5	5	5	5	5	5	5	5	5	50
5	5	3	5	5	5	5	5	3	5	46
3	4	4	4	3	4	3	4	4	4	37
5	5	5	5	5	5	5	5	5	5	50
4	5	5	4	4	5	4	5	5	4	45
4	4	5	4	4	4	4	4	5	4	42
3	2	3	2	3	2	3	2	3	2	25
5	5	5	5	5	5	5	5	5	5	50
2	2	2	2	2	2	2	2	2	2	20
5	4	4	4	5	4	5	4	4	4	43
5	5	4	5	5	5	5	5	4	5	48
3	3	2	3	3	3	3	3	2	3	28
5	4	4	4	5	4	5	4	4	4	43
4	5	5	5	4	5	4	5	5	5	47
3	3	3	3	3	3	3	3	3	3	30
4	4	4	4	4	4	4	4	4	4	40
2	3	4	2	2	3	2	3	4	2	27
5	5	5	4	5	5	5	5	5	4	48
2	3	2	3	2	3	2	3	2	3	25
4	4	4	3	4	4	4	4	4	3	38
3	3	4	5	3	3	3	3	4	5	36
5	5	5	5	5	5	5	5	5	5	50
4	4	4	4	4	4	4	4	4	4	40
5	5	5	5	5	5	5	5	5	5	50
3	4	4	2	3	4	3	4	4	2	33
4	4	4	4	4	4	4	4	4	4	40
5	5	5	5	5	5	5	5	5	5	50
4	4	4	5	4	4	4	4	4	5	42
5	4	5	5	5	4	5	4	5	5	47
3	2	3	2	3	2	3	2	3	2	25

5	5	3	5	5	5	5	5	3	5	46
3	4	4	4	3	4	3	4	4	4	37
5	5	5	5	5	5	5	5	5	5	50
4	5	5	4	4	5	4	5	5	4	45
4	4	5	4	4	4	4	4	5	4	42
3	2	3	2	3	2	3	2	3	2	25
5	5	5	5	5	5	5	5	5	5	50
2	2	2	2	2	2	2	2	2	2	20
5	4	4	4	5	4	5	4	4	4	43
5	5	4	5	5	5	5	5	4	5	48
3	3	2	3	3	3	3	3	2	3	28
5	4	4	4	5	4	5	4	4	4	43
4	5	5	5	4	5	4	5	5	5	47
3	3	3	3	3	3	3	3	3	3	30
4	4	4	4	4	4	4	4	4	4	40
2	3	4	2	2	3	2	3	4	2	27
4	5	5	5	4	5	4	5	5	5	47

Lampiran 09. Deskripsi Data Responden

1. Jenis Kelamin Responden

Keterangan	Jumlah (Orang)	Persentase (%)
Laki-laki	92	47,7%
Perempuan	101	52,3%
Total	193	100%

2. Usia Responden

Keterangan	Jumlah (Orang)	Persentase (%)
17-25 Tahun	53	27,5%
26-35 Tahun	71	36,8%
36-45 Tahun	49	25,4%
>45 Tahun	20	10,4%
Total	193	100%

Lampiran 10. Deskripsi Variabel Penelitian

Persepsi Responden Terhadap Variabel Sikap (X₁)

No	Pernyataan	Jumlah Jawaban (Responden)					Total Skor *	Rata-Rata Skor **	Kategori Penilaian
		STS (1)	TS (2)	KS (3)	SS (4)	S (5)			
1.	X1.1	0	18	17	81	77	796	4,12	Tinggi
2.	X1.2	0	11	27	73	82	805	4,17	Tinggi
3.	X1.3	0	8	28	76	81	809	4,19	Tinggi
4.	X1.4	0	18	17	81	77	796	4,12	Tinggi
5.	X1.5	0	11	27	73	82	805	4,17	Tinggi
6.	X1.6	0	8	28	76	81	809	4,19	Tinggi
Jumlah Skor		0	74	144	460	480	4.820	24,97	Tinggi
		Rata-rata Skor ***						4,16	

Sumber : Peneliti, data diolah (SPSS 25 for Windows), 2024

Persepsi Responden Terhadap Variabel Pengetahuan (X₂)

No	Pernyataan	Jumlah Jawaban (Responden)					Total Skor *	Rata-Rata Skor **	Kategori Penilaian
		STS (1)	TS (2)	KS (3)	SS (4)	S (5)			
1.	X2.1	2	19	27	70	75	776	4,02	Tinggi
2.	X2.2	2	16	33	64	78	779	4,04	Tinggi
3.	X2.3	0	24	26	54	89	787	4,08	Tinggi
4.	X2.4	0	20	25	58	90	797	4,13	Tinggi
5.	X2.5	2	19	27	70	75	776	4,02	Tinggi
6.	X2.6	2	16	33	64	78	779	4,04	Tinggi
7.	X2.7	0	24	25	54	90	789	4,09	Tinggi
8.	X2.8	0	20	25	58	90	797	4,13	Tinggi
9.	X2.9	2	19	28	69	75	775	4,02	Tinggi
10.	X2.10	2	16	33	64	78	779	4,04	Tinggi
11.	X2.11	2	19	27	69	76	777	4,03	Tinggi
12.	X2.12	2	16	33	64	78	779	4,04	Tinggi
Jumlah Skor		16	228	342	758	972	9.390	48,68	Tinggi
		Rata-rata Skor ***						4,06	

Sumber : Peneliti, data diolah (SPSS 25 for Windows), 2024

Persepsi Responden Terhadap Variabel Informasi (X₃)

No	Pernyataan	Jumlah Jawaban (Responden)					Total Skor *	Rata-Rata Skor **	Kategori Penilaian
		STS (1)	TS (2)	KS (3)	SS (4)	S (5)			

1.	X3.1	0	20	26	81	66	772	4.00	Tinggi
2.	X3.2	0	10	34	74	75	793	4.11	Tinggi
3.	X3.3	0	16	31	60	86	795	4.12	Tinggi
4.	X3.4	0	20	21	80	72	783	4.06	Tinggi
5.	X3.5	0	20	26	81	66	772	4.00	Tinggi
6.	X3.6	0	10	34	74	75	793	4.11	Tinggi
7.	X3.7	0	16	31	60	86	795	4.12	Tinggi
8.	X3.8	0	20	21	80	72	783	4.06	Tinggi
9.	X3.9	0	20	26	81	66	772	4.00	Tinggi
10.	X3.10	0	10	34	74	75	793	4.11	Tinggi
Jumlah Skor		0	162	284	745	739	7.851	40,69	Tinggi
Rata-rata Skor ***								4,07	

Sumber : Peneliti, data diolah (SPSS 25 for Windows), 2024

Persepsi Responden Terhadap Variabel Partisipasi Masyarakat (Y)

No	Pernyataan	Jumlah Jawaban (Responden)					Total Skor *	Rata-Rata Skor **	Kategori Penilaian
		STS (1)	TS (2)	KS (3)	SS (4)	S (5)			
1.	Y1	0	8	53	39	93	796	4.12	Tinggi
2.	Y2	0	8	27	69	89	818	4.24	Sangat Tinggi
3.	Y3	0	11	28	66	88	810	4.20	Tinggi
4.	Y4	0	18	27	54	94	803	4.16	Tinggi
5.	Y5	0	8	53	39	93	796	4.12	Tinggi
6.	Y6	0	8	27	69	89	818	4.24	Sangat Tinggi
7.	Y7	0	8	53	39	93	796	4.12	Tinggi
8.	Y8	0	8	27	69	89	818	4.24	Sangat Tinggi
9.	Y9	0	11	28	66	88	810	4.20	Tinggi
10.	10	0	18	27	54	94	803	4.16	Tinggi
Jumlah Skor		0	106	350	564	910	8,068	41,8	Tinggi
Rata-rata Skor ***								4,18	

Sumber : Peneliti, data diolah (SPSS 25 for Windows), 2024

Lampiran 11. Hasil Uji Asumsi Klasik

1. Uji Normalitas

Normal P-P Plot of Regression Standardized Residual

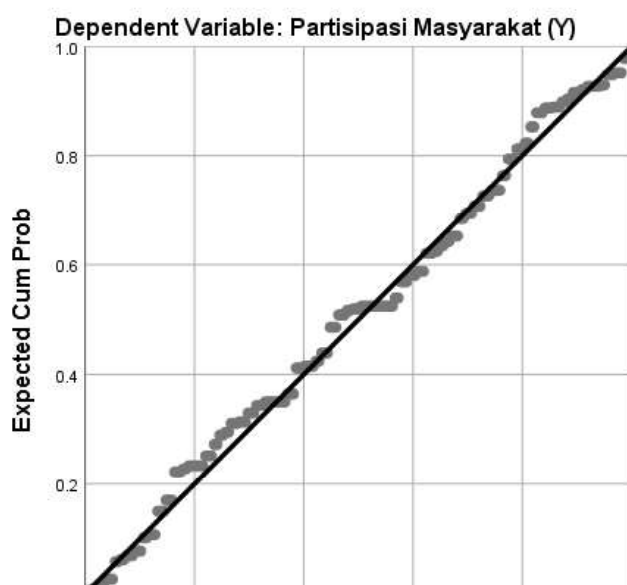

One-Sample Kolmogorov-Smirnov Test

		Unstandardized Residual
N		193
Normal Parameters ^{a,b}	Mean	.0000000
	Std. Deviation	4.27672561
Most Extreme Differences	Absolute	.060
	Positive	.040
	Negative	-.060
Test Statistic		.060
Asymp. Sig. (2-tailed)		.092 ^c

a. Test distribution is Normal.

b. Calculated from data.

c. Lilliefors Significance Correction.

2. Hasil Uji Multikolinieritas

Coefficients^a

Model	Unstandardized Coefficients		Standardized Coefficients			Collinearity Statistics	
	B	Std. Error	Beta	t	Sig.	Tolerance	VIF
1 (Constant)	5.675	1.737		3.267	.001		
Sikap (X1)	.554	.141	.313	3.931	.000	.232	4.310
Pengetahuan (X2)	.204	.059	.272	3.433	.001	.235	4.249
Informasi (X3)	.304	.074	.315	4.092	.000	.248	4.028

a. Dependent Variable: Partisipasi Masyarakat (Y)

3. Hasil Uji Heteroskedastisitas

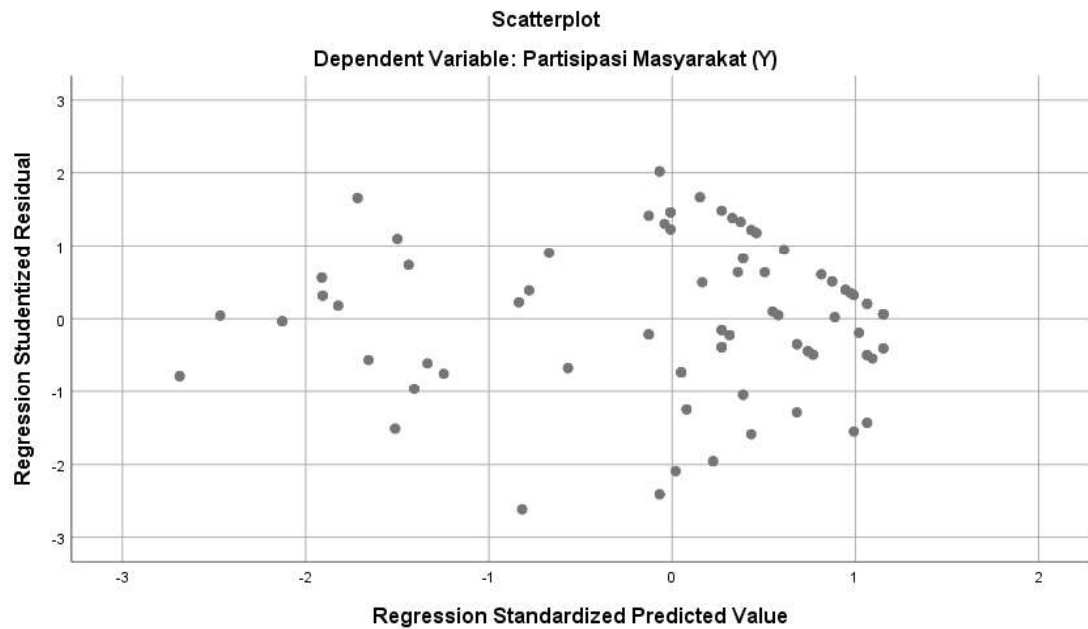

Coefficients^a						
Model		Unstandardized Coefficients		Standardized Coefficients	t	Sig.
		B	Std. Error	Beta		
1	(Constant)	5.253	1.061		4.952	.000
	Sikap (X1)	-.138	.086	-.239	-1.603	.111
	Pengetahuan (X2)	.029	.036	.120	.808	.420
	Informasi (X3)	.003	.045	.010	.067	.947

a. Dependent Variable: Abs_Res

Lampiran 12. Hasil Uji Regresi Linear Berganda

Coefficients^a						
Model		Unstandardized Coefficients		Standardized Coefficients	t	Sig.
		B	Std. Error	Beta		
1	(Constant)	5.675	1.737		3.267	.001

Sikap (X1)	.554	.141	.313	3.931	.000
Pengetahuan (X2)	.204	.059	.272	3.433	.001
Informasi (X3)	.304	.074	.315	4.092	.000

a. Dependent Variable: Partisipasi Masyarakat (Y)

Lampiran 13. Hasil Uji Koefisien Determinasi (R²)

Model	R	R Square	Adjusted R Square	Std. Error of the Estimate
1	.849 ^a	.722	.717	4.311

a. Predictors: (Constant), Informasi (X3), Pengetahuan (X2), Sikap (X1)

Lampiran 14. Hasil Uji Hipotesis

1. Uji t (Parsial)

Model		Unstandardized Coefficients		Standardized Coefficients	t	Sig.
		B	Std. Error	Beta		
1	(Constant)	6.251	1.928		3.243	.001
	Sikap (X1)	1.424	.076	.805	18.751	.000

a. Dependent Variable: Partisipasi Masyarakat (Y)

Model		Unstandardized Coefficients		Standardized Coefficients	t	Sig.
		B	Std. Error	Beta		
1	(Constant)	12.686	1.632		7.773	.000
	Pengetahuan (X2)	.598	.033	.798	18.275	.000

a. Dependent Variable: Partisipasi Masyarakat (Y)

Model		Unstandardized Coefficients		Standardized Coefficients	t	Sig.
		B	Std. Error	Beta		

1	(Constant)	10.306	1.733		5.947	.000
	Informasi (X3)	.774	.042	.802	18.557	.000

a. Dependent Variable: Partisipasi Masyarakat (Y)

2. Hasil Uji F (Simultan)

		ANOVA ^a				
Model		Sum of Squares	df	Mean Square	F	Sig.
1	Regression	9100.765	3	3033.588	163.266	.000 ^b
	Residual	3511.753	189	18.581		
	Total	12612.518	192			

a. Dependent Variable: Partisipasi Masyarakat (Y)

b. Predictors: (Constant), Informasi (X3), Pengetahuan (X2) , Sikap (X1)



Lampiran 15. Dokumentasi Penelitian

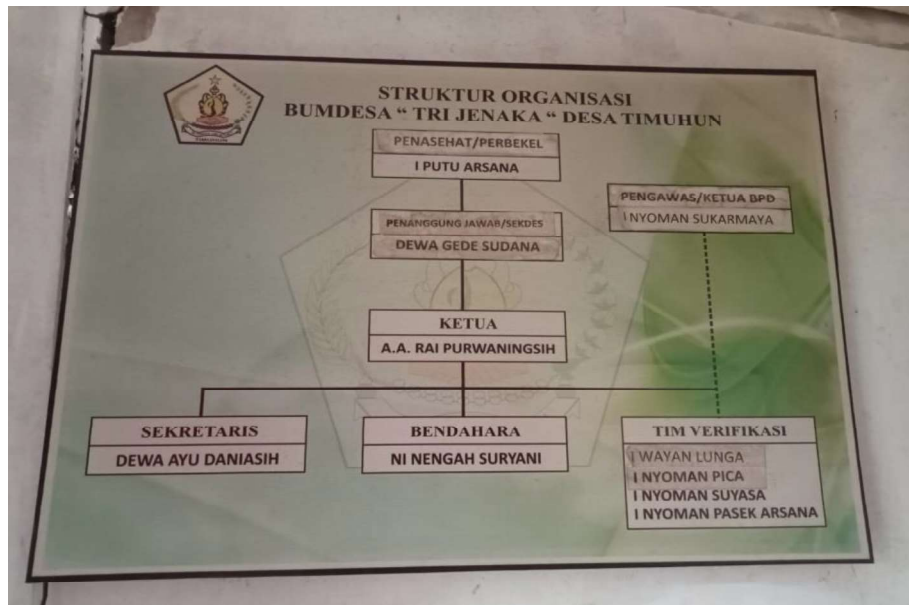

B.

NO. URUT	NAMA DUSUN/LINGKUNGAN	JUMLAH PENDUDUK AWAL BULAN						
		WNA		WNI		JML. KK	JML. ANGGOTA KELUARGA	JML. HIWA (7-8)
		L	P	L	P			
1		3	4	5	6	7	8	9
1	ds kawayan	-	-	568	572		1.140	
2	ds jengah	-	-	561	561		1.123	
3	ds kaleman	-	-	567	585		1.152	
				1696	1718		3414	

MENGETAHUI



KEMENTERIAN PENDIDIKAN, KEBUDAYAAN, RISET,
DAN TEKNOLOGI
UNIVERSITAS PENDIDIKAN GANESHA
FAKULTAS EKONOMI

Jalan Udayana No. 11 Singaraja-Bali Telepon (0362) 26830
Email feundiksha@gmail.com Website <http://www.fe.undiksha.ac.id/>

11 September 2023

Nomor : 1671/UN48.13.1/DL/2023
Lamp. :
Hal : *Permohonan Data Penelitian*

Kepada Yth. BUMDes Tri Jenaka Timuhun
di tempat.

Dengan hormat, yang bertanda tangan dibawah ini Wakil Dekan I Fakultas Ekonomi Universitas Pendidikan Ganesha menerangkan bahwa mahasiswa/i tersebut dibawah ini :

Nama : Ni Luh Sri Juliana Dewi
NIM. : 2017011021
Fakultas : Ekonomi
Program Studi : Pendidikan Ekonomi

bermaksud mengadakan penelitian lapangan untuk menempuh atau menyusun tugas akhir, skripsi dan melengkapi tugas lainnya. Sehubungan dengan hal tersebut, kami mohon ijin agar mahasiswa kami dapat diterima dan diberikan data ditempat yang Bapak / Ibu pimpin.

Demikian surat ini kami buat agar bisa digunakan sebagaimana mestinya. Atas perhatian dan kerjasamanya, kami sampaikan terima kasih.

a.n Dekan,
Wakil Dekan I
Fakultas Ekonomi Undiksha,



Dr. Dra. Ni Made Suci, M.Si.
NIP. 196810291993032001



Balai
Sertifikasi
Elektronik

Catatan

- UU ITE No. 11 Tahun 2008 Pasal 5 ayat 1 "Informasi Elektronik dan/atau Dokumen Elektronik dan/atau hasil cetaknya merupakan alat bukti hukum yang sah"
- Dokumen ini ditandai ditandatangani secara elektronik menggunakan sertifikat elektronik yang diterbitkan BsrE
- Surat ini dapat dibuktikan keasliannya dengan menggunakan *qr code* yang telah tersedia





DIKAN GANESHA



RIWAYAT HIDUP

Ni Luh Sri Juliana Dewi lahir di Desa Timuhun pada tanggal 13 Juli 2002. Penulis lahir sebagai anak ketiga dari I Ketut Sujendra dan Ni Nyoman Suartini. Penulis berkebangsaan Indonesia dan beragama Hindu. Kini penulis beralamat di Banjar Kaleran, Desa Timuhun, Kecamatan Banjarangkan, Kabupaten Klungkung, Provinsi Bali. Penulis Menyelesaikan Pendidikan Sekolah Dasar di SDN 2 Timuhun hingga tahun 2014. Selanjutnya, penulis melanjutkan pendidikan di SMP Dharmayasa Timuhun hingga tahun 2017. Kemudian, penulis melanjutkan pendidikan di SMKN 1 Klungkung hingga tahun 2020. Setelah lulus SMK, penulis melanjutkan Pendidikan ke jenjang perguruan tinggi di Universitas Pendidikan Ganesha dengan program studi Pendidikan Ekonomi Jurusan Ekonomi & Akuntansi Fakultas Ekonomi. Penulis telah menyelesaikan skripsi dengan judul “Pengaruh Sikap, Pengetahuan, dan Informasi Terhadap Partisipasi Masyarakat Pada Penerapan Program Kerja Badan Usaha Milik Desa (BUMDesa) Tri Jenaka di Desa Timuhun”.

