

LAMPIRAN

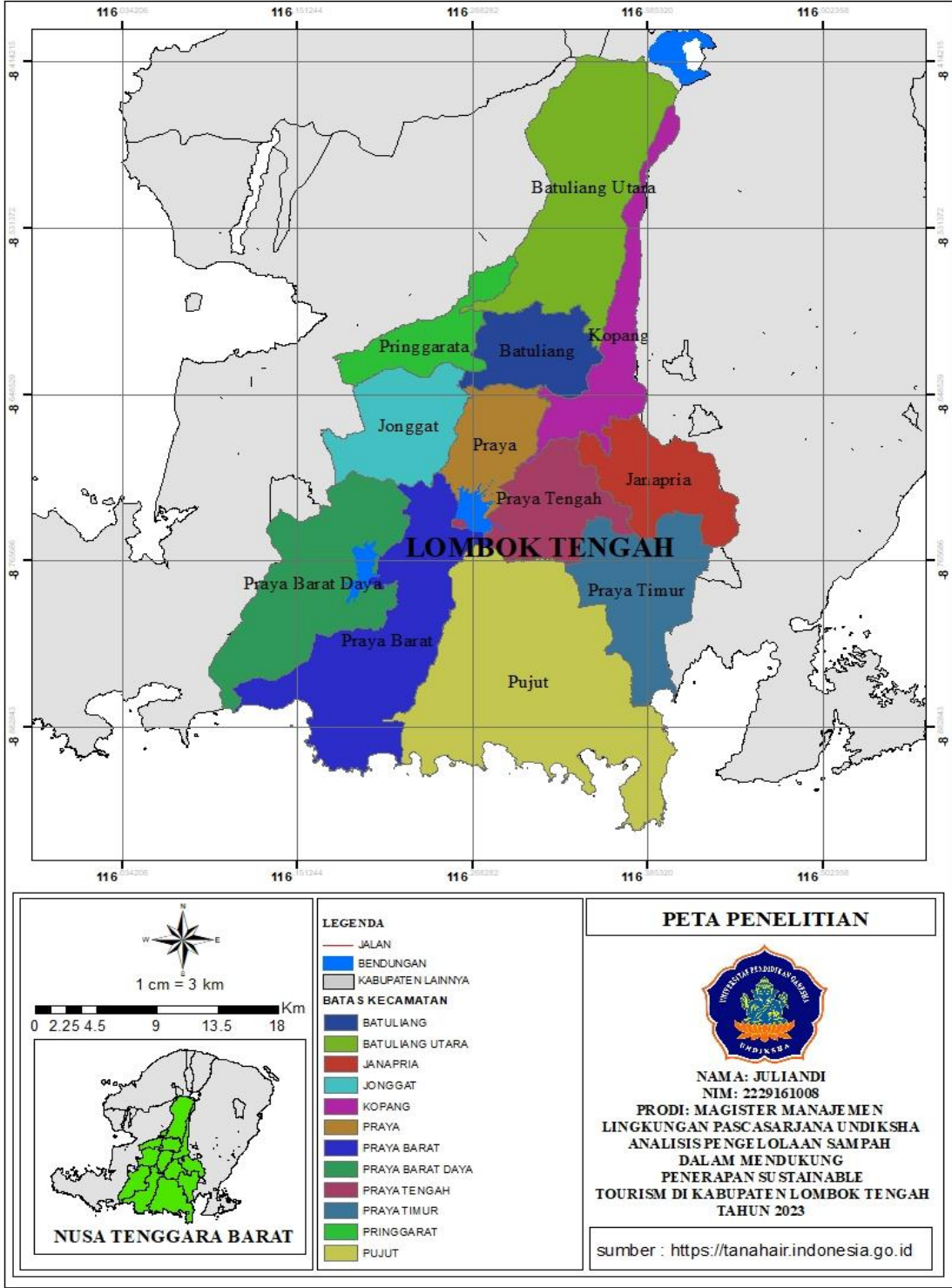

Lampiran 1. Peta Lokasi Penelitian



Lampiran 2. Pedoman Wawancara

Pedoman Wawancara

ANALISIS PENGELOLAAN SAMPAH DALAM MENDUKUNG PENERAPAN PROGRAM SUSTAINABLE TOURISM DI KANUPATEN LOMBOK TENGAH

Identitas Responden

Nama	:
Alamat	:
Pekerjaan/Jabatan	:
Instansi	:

A. Sistem pengelolaan sampah pariwisata yang diterapkan di Kabupaten Lombok Tengah dalam mendukung penerapan *sustainable tourism*

1. Apakah saudara mengetahui apa itu *sustainable tourism*?
2. Jika iya apa saja komponen yang harus termuat dalam *sustainable tourism* itu?
3. Apakah saudara menyadari seiring tingginya jumlah populasi dan aktivitas ekonomi pariwisata akan berdampak terhadap tingginya jumlah sampah yang dihasilkan?
4. Berapa jumlah sampah harian yang dihasilkan dari kegiatan pariwisata di Kabupaten Lombok Tengah?
5. Apa saja penyebab dari tingginya volume sampah yang dihasilkan?
6. Salah satu komponen penentu *sustainable tourism* itu adalah pengelolaan sampah, apakah di tempat wisata saudara sudah melakukan pengelolaan sampah?

7. Bagaimana cara pengelolaan sampah yang dilakukan (dibuang, dibakar, disimpan di TPA) atau ada cara lain yang dilakukan?
8. Berapa jumlah sampah yang dapat di daur ulang dari jumlah sampah yang dihasilkan?
9. Dari beberapa jenis sampah dihasilkan apakah ada pengelolaan khusus yang dilakukan dalam pengelolaan sampah B3 yang dihasilkan?
10. Apakah ada pelaku usaha di bidang pariwisata yang sudah mengelola sampah dari sumber?
11. Jika iya, apa saja bentuk pengelolaan sampah yang dilakukan?
12. Apakah ada petugas kebersihan yang bertugas/pelayan yang bertugas untuk mengatasi sampah di tempat saudara?
13. Jika ada, berapa jumlahnya?
14. Apakah dengan jumlah petugas kebersihan sekarang ini bisa mengatasi permasalahan sampah di tempat saudara?
15. Apakah pengelolaan sampah di tempat saudara sudah berjalan sesuai dengan apa yang direncanakan?
16. Apakah ada aturan khusus yang mengatur tentang pengelolaan sampah di tempat saudara?
17. Jika iya, Apakah aturan tersebut bisa diterapkan?
18. Apakah dengan pengelolaan sampah saat ini sudah mampu mengatasi permasalahan sampah yang terjadi di daerah saudara?
19. Jika iya, apakah dengan pengelolaan sampah saat ini sudah dapat mendukung keberlanjutan pariwisata ?

B. Kondisi Sarana dan Prasarana Pengelolaan Sampah

1. Apakah ada sarana dan prasarana pengelolaan sampah di tempat saudara?
2. Bagaimana kondisi sarana dan prasarana pengelolaan sampah di daerah wisata tersebut?
3. Apakah ada sarana transportasi pengangkut sampah?

4. Jika iya, apa saja bentuk transportasinya dan berapa jumlahnya?
5. Apakah ada sarana tempat pembuangan sampah berdasarkan jenisnya di tempat wisata?
6. Jika iya, tempat pembuangan jenis apa saja dan berapa jumlahnya?
7. Apakah ada sarana pengelolaan sampah plastik ditempat saudara?
8. Jika iya, apa saja sarana tersebut
9. Apakah ada sarana pengelolaan sampah organik ditempat saudara?
10. Jika iya, apa saja sarana tersebut
11. Apakah dengan kondisi sarana dan prasarana saat ini bisa mengatasi permasalahan sampah di daerah pariwisata untuk mendukung penerapan *sustainable tourism*?
12. Jika tidak, sarana apa saja yang saudara butuhkan untuk mengatasi permasalahan sampah guna untuk mendukung penerapan *sustainable tourism*?

C. Sikap, Partisipasi, dan Peran Serta Masyarakat dan Wisatawan dalam Pengelolaan Sampah

1. Apakah ada aturan (awig-awig) yang mengatur masyarakat, wisatawan, dan pelaku usaha bidang pariwisata untuk pelestarian objek wisata terutama dalam pengelolaan sampah?
2. Jika ada, bagaimana bentuk aturan tersebut, apakah tulisan, lisan atau ada bentuk lainnya?
3. Apakah saudara ikut berpartisipasi dalam pengelolaan lingkungan daerah pariwisata?
4. Jika iya, apa saja bentuk partisipasi saudara?
5. Apakah saudara mengetahui mengenai bagaimana dampak negatif keberadaan sampah terhadap keberlanjutan pariwisata?
6. Jika iya, bagaimana sikap saudara untuk mengatasi permasalahan sampah tersebut?
7. Apakah saudara terlibat dalam pengelolaan sampah?

8. Jika iya, bagaimana bentuk keterlibatan saudara?
9. Apakah dengan sikap, partisipasi, dan peran serta saudara dalam Pengelolaan Sampah bisa mengatasi permasalahan sampah saat ini dan dapat menjadikan daerah wisata tetap berkelanjutan?



Lampiran 3. Pedoman Observasi

Pedoman Obsrvasi

No.	Variabel	Indikator	Parameter	Ada	Tidak	Keterangan
(1)	(2)	(3)	(4)	(5)	(6)	(7)
1.	Sistem Pengelolaan Sampah, sarana dan prasarana, sikap, partisipasi, dan peran serta masyarakat, wisatawan, dan pelaku usaha bidang pariwisata dalam pengelolaan sampah pariwisata dalam mendukung Penerapan <i>Sustainable Tourism</i>	1. Aspek Hukum	Dasar Hukum			
			Peraturan Pengelolaan Sampah			
			Awik-awik/peraturan adat			
		2. Aspek Kelembagaan	Lembaga Pengelola Sampah			
			Pola sistem operasional yang diterapkan			
			Kapasitas kerja sistem			
			Lingkup pekerjaan dan tugas yang harus ditangani			
		3. Aspek Teknik Operasional	Daerah Pelayanan			
			Sarana dan Prasarana			
			Teknik Operasional: ➤ Pewadahan sampah ➤ Pengumpulan sampah			

			<ul style="list-style-type: none"> ➤ Pemindahan sampah ➤ Pengangkutan sampah ➤ Pengolahan dan pemilahan sampah ➤ Pembuangan akhir sampah 			
	4. Aspek Pembiayaan	Restribusi				
		Dana dari Pemda				
		CSR				
	5. Aspek Peran Serta Masyarakat	Sikap				
		Partisipasi				
		Kebiasaan				



Lampiran 4. Dokumentasi Penelitian



Gambar 1: Sampah Wisatawan
Sumber: Dokumentasi Juliandi, 2023



Gambar 2: Sampah berserakan di Kawasan Wisata
Sumber: Dokumentasi Juliandi, 2023



Gambar 3: Sarana dan Prasarana Pengelolaan Sampah
Sumber: Dokumentasi Juliandi, 2023



Gambar 4: Tumpukan Sampah di Kawasan Wisata
Sumber: Dokumentasi Juliandi, 2023



Gambar 5: Pembakaran Sampah di Daerah Wisata
Sumber: Dokumentasi Juliandi, 2023



Gambar 6: Tumpukan Sampah di Kawasan Wisata
Sumber: Dokumentasi Juliandi, 2023



Gambar 7: Sampah di Kawasan Bandara Internasional Lombok
 Sumber: Dokumentasi Juliandi, 2023



Gambar 8: Sarana Pengumpulan Sampah
 Sumber: Dokumentasi Juliandi, 2023



Gambar 9: Sampah berserakan di Kawasan Wisata
 Sumber: Dokumentasi Juliandi, 2023

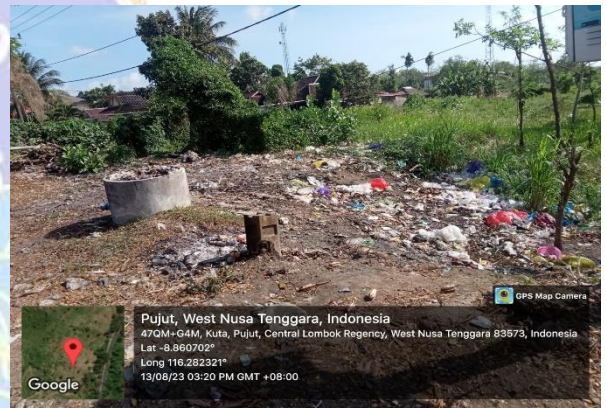

Gambar 10: TPS Ilegal di Kawasan Wisata
 Sumber: Dokumentasi Juliandi, 2023



Gambar 11: Sampah di Sepanjang Jalan Wisata
 Sumber: Dokumentasi Juliandi, 2023



Gambar 12: Sampah berserakan di Kawasan Wisata
 Sumber: Dokumentasi Juliandi, 2023



Gambar 13: Sampah di Kawasan Desa Wisata
Sumber: Dokumentasi Juliandi, 2023



Gambar 14: Sampah berserakan di Kawasan Wisata
Sumber: Dokumentasi Juliandi, 2023

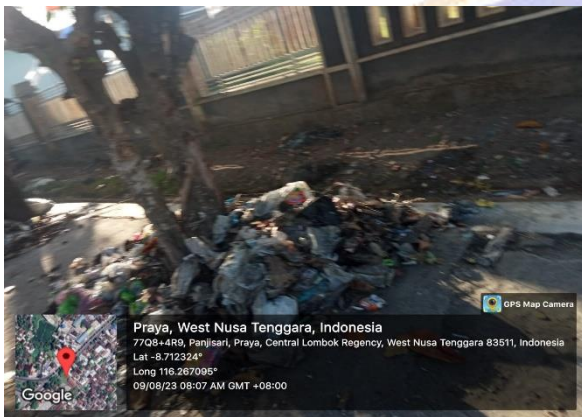

Gambar 15: Sampah berserakan di Kawasan Wisata
Sumber: Dokumentasi Juliandi, 2023



Gambar 16: Sampah Wisatawan
Sumber: Dokumentasi Juliandi, 2023



Gambar 17: Pengumpulan Sampah Tidak Berdasarkan Jenis
Sumber: Dokumentasi Juliandi, 2023



Gambar 18: TPS Ilegal di Desa Wisata
Sumber: Dokumentasi Juliandi, 2023



Gambar 19: Wawancara dengan Kepala Desa Pengelola
Desa Wisata
Sumber: Dokumentasi Juliandi, 2023



Gambar 20: Wawancara dengan Kepala Desa Pengelola Desa
Wisata
Sumber: Dokumentasi Juliandi, 2023



Gambar 21: Wawancara dengan Kepala Desa Pengelola
Desa Wisata
Sumber: Dokumentasi Juliandi, 2023



Gambar 22: Wawancara Kepala Dinas Lingkungan Hidup
Kabupaten Lombok Tengah
Sumber: Dokumentasi Juliandi, 2023



Gambar 23: Wawancara Sekretaris Dinas Pariwisata
Kabupaten Lombok Tengah
Sumber: Dokumentasi Juliandi, 2023



Gambar 24: Wawancara dengan Kepala Desa Pengelola Desa
Wisata
Sumber: Dokumentasi Juliandi, 2023

Lampiran 5. Surat Izin Penelitian



KEMENTERIAN PENDIDIKAN, KEBUDAYAAN,
RISET DAN TEKNOLOGI
UNIVERSITAS PENDIDIKAN GANESHA
PROGRAM PASCASARJANA

Jalan Udayana Nomor 11 Singaraja, Bali 81116 Telepon 08199946444 Laman www.pasca.undiksha.ac.id

Singaraja, 27 Juli 2023

Nomor : 2911/UN48.14/KM/2023
Hal : **Mohon Ijin Pengambilan Data**
Yth. : *Dinas Lingkungan Hidup*
di *Lombok Tengah*.

Dengan hormat, dalam rangka pengumpulan data untuk Penelitian Tesis mahasiswa Program Pascasarjana Universitas Pendidikan Ganesha, kami mohon kesediaan Bapak/Ibu untuk dapat menerima dan mengizinkan mahasiswa kami sebagai berikut:

Nama : Juliandi
NIM : 2229161008
Semester : II (Dua)
Program Studi : Manajemen Lingkungan (S2)
Judul Tesis : Analisis Pengelolaan Sampah Dalam Mendukung Penerapan Sustainable Tourism di Kabupaten Lombok Tengah, Nusa Tenggara Barat.

untuk mendapatkan data/informasi yang dibutuhkan oleh mahasiswa dalam melakukan penelitian.

Atas perhatian, perkenaan dan kerja sama yang baik kami ucapkan terima kasih.

Menyetujui,

Pembimbing II,

Dr. I Made Gunamantha, ST, MM.
NIP. 196808282002121001

Pembimbing I

Prof. Dr. I Gede Astra Wesnawa, M.Si.
NIP. 196204251990031002



Mengetahui,
Direktur,
Pendidik I,

Prof. Dr. Ika Bagus Putrayasa, M.Pd.
NIP. 196002101986021001



KEMENTERIAN PENDIDIKAN, KEBUDAYAAN,
RISET DAN TEKNOLOGI
UNIVERSITAS PENDIDIKAN GANESHA
PROGRAM PASCASARJANA

Jalan Udayana Nomor 11 Singaraja, Bali 81116 Telepon 081999446444 Laman www.pasca.undiksha.ac.id

Singaraja, 27 Juli 2023

Nomor : 2911/UN48.14/KM/2023
Hal : **Mohon Ijin Pengambilan Data**
Yth. : Dinas.....parwisata.....
di ..Lombok.....Tengah

Dengan hormat, dalam rangka pengumpulan data untuk Penelitian Tesis mahasiswa Program Pascasarjana Universitas Pendidikan Ganesha, kami mohon kesediaan Bapak/Ibu untuk dapat menerima dan mengizinkan mahasiswa kami sebagai berikut:

Nama : Juliandi
NIM : 2229161008
Semester : II (Dua)
Program Studi : Manajemen Lingkungan (S2)
Judul Tesis : Analisis Pengelolaan Sampah Dalam Mendukung Penerapan Sustainable Tourism di Kabupaten Lombok Tengah, Nusa Tenggara Barat.

untuk mendapatkan data/informasi yang dibutuhkan oleh mahasiswa dalam melakukan penelitian.

Atas perhatian, perkenaan dan kerja sama yang baik kami ucapkan terima kasih.

Menyetujui,

Pembimbing II,

Pembimbing I

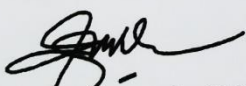
Dr. I Made Gunamantha, ST, MM.
NIP. 196808282002121001

Prof. Dr. I Gede Astra Wesnawa, M.Si.
NIP. 196204251990031002

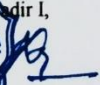

Mengetahui,
Direktur,
Wakil I,

Prof. Dr. I Gede Begus Putrayasa, M.Pd.
NIP. 196002101986021001



KEMENTERIAN PENDIDIKAN, KEBUDAYAAN,
RISET DAN TEKNOLOGI
UNIVERSITAS PENDIDIKAN GANESHA
PROGRAM PASCASARJANA

Jalan Udayana Nomor 11 Singaraja, Bali 81116 Telepon 081999446444 Laman www.pasca.undiksha.ac.id

Singaraja, 27 Juli 2023

Nomor : 2911/UN48.14/KM/2023
Hal : **Mohon Ijin Pengambilan Data**
Yth. : *Kepala Desa Pengelola Desa Wisata*
di *Lombok Tengah*.

Dengan hormat, dalam rangka pengumpulan data untuk Penelitian Tesis mahasiswa Program Pascasarjana Universitas Pendidikan Ganesha, kami mohon kesedian Bapak/Ibu untuk dapat menerima dan mengizinkan mahasiswa kami sebagai berikut:

Nama : **Juliandi**
NIM : **2229161008**
Semester : **II (Dua)**
Program Studi : **Manajemen Lingkungan (S2)**
Judul Tesis : **Analisis Pengelolaan Sampah Dalam Mendukung Penerapan Sustainable Tourism di Kabupaten Lombok Tengah, Nusa Tenggara Barat.**

untuk mendapatkan data/informasi yang dibutuhkan oleh mahasiswa dalam melakukan penelitian.

Atas perhatian, berkenaan dan kerja sama yang baik kami ucapkan terima kasih.

Menyetujui,

Pembimbing II,

Pembimbing I

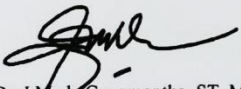
Dr. I Made Gunamantha, ST, MM.
NIP. 196808282002121001

Prof. Dr. I Gede Astra Wesnawa, M.Si.
NIP. 196204251990031002



Mengetahui,
Direktur,
Wakil I,

Prof. Dr. Iwan Bogus Putrayasa, M.Pd.
NIP. 196002101986021001



KEMENTERIAN PENDIDIKAN, KEBUDAYAAN,
RISET DAN TEKNOLOGI
UNIVERSITAS PENDIDIKAN GANESHA
PROGRAM PASCASARJANA

Jalan Udayana Nomor 11 Singaraja, Bali 81116 Telepon 081999446444 Laman www.pasca.undiksha.ac.id

Singaraja, 27 Juli 2023

Nomor : 2911/UN48.14/KM/2023
Hal : **Mohon Ijin Pengambilan Data**
Yth. : Bapak/Ibu Pimpunan ITDC Mandalika
di Lombok Tengah

Dengan hormat, dalam rangka pengumpulan data untuk Penelitian Tesis mahasiswa Program Pascasarjana Universitas Pendidikan Ganesha, kami mohon kesedian Bapak/Ibu untuk dapat menerima dan mengizinkan mahasiswa kami sebagai berikut:

Nama : Juliandi
NIM : 2229161008
Semester : II (Dua)
Program Studi : Manajemen Lingkungan (S2)
Judul Tesis : Analisis Pengelolaan Sampah Dalam Mendukung Penerapan Sustainable Tourism di Kabupaten Lombok Tengah, Nusa Tenggara Barat.

untuk mendapatkan data/informasi yang dibutuhkan oleh mahasiswa dalam melakukan penelitian.

Atas perhatian, perkenaan dan kerja sama yang baik kami ucapkan terima kasih.

Menyetujui,

Pembimbing II,

Dr. I Made Gunamantha, ST, MM.
NIP. 196808282002121001

Pembimbing I

Prof. Dr. I Gede Astra Wesnawa, M.Si.
NIP. 196204251990031002

Mengetahui,
Direktur,
Pascasarjana

Prof. Dr. I Gede Bagus Putrayasa, M.Pd.
NIP. 196002101986021001



KEMENTERIAN PENDIDIKAN, KEBUDAYAAN,
RISET DAN TEKNOLOGI
UNIVERSITAS PENDIDIKAN GANESHA
PROGRAM PASCASARJANA

Jalan Udayana Nomor 11 Singaraja, Bali 81116 Telepon 081999446444 Laman www.pasca.undiksha.ac.id

Singaraja, 27 Juli 2023

Nomor : 2911/UN48.14/KM/2023
Hal : **Mohon Ijin Pengambilan Data**
Yth. : **Bapak/Ibu Pemilik usaha Bidang pariwisata**
di **Lombok Tengah.**

Dengan hormat, dalam rangka pengumpulan data untuk Penelitian Tesis mahasiswa Program Pascasarjana Universitas Pendidikan Ganesha, kami mohon kesediaan Bapak/Ibu untuk dapat menerima dan mengizinkan mahasiswa kami sebagai berikut:

Nama : Juliandi
NIM : 2229161008
Semester : II (Dua)
Program Studi : Manajemen Lingkungan (S2)
Judul Tesis : Analisis Pengelolaan Sampah Dalam Mendukung Penerapan Sustainable Tourism di Kabupaten Lombok Tengah, Nusa Tenggara Barat.

untuk mendapatkan data/informasi yang dibutuhkan oleh mahasiswa dalam melakukan penelitian.

Atas perhatian, perkenaan dan kerja sama yang baik kami ucapkan terima kasih.

Menyetujui,

Pembimbing II,

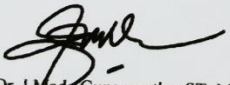
Dr. I Made Gunamantha, ST, MM.
NIP. 196808282002121001

Pembimbing I

Prof. Dr. I Gede Astra Wesnawa, M.Si.
NIP. 196204251990031002



Mengetahui,
Direktur,
Wakil I,
Prof. Dr. I Gede Bagus Putrayasa, M.Pd.
NIP. 196002101986021001