



# LAMPIRAN

## Lampiran 01



KEMENTERIAN PENDIDIKAN, KEBUDAYAAN,  
RISET, DAN TEKNOLOGI  
UNIVERSITAS PENDIDIKAN GANESHA  
FAKULTAS EKONOMI

Jalan Udayana No. 11 Singaraja-Bali. Telepon : (0362) 26830  
Website : <http://www.fe.undiksha.ac.id/>

Nomor : 1015/UN48.13.1/DL/2024

Singaraja, 29 Mei 2024

Lamp. : -

Hal : *Permohonan Data dan Penelitian*

Kepada Yth. Kepala PD Pasar Kabupaten Buleleng  
di-  
Tempat

Dengan Hormat,

Wakil Dekan I Fakultas Ekonomi Universitas Pendidikan Ganesha menerangkan bahwa mahasiswa/i tersebut dibawah ini :

Nama	: Komang Indah Maharani
NIM.	: 2017011030
Fakultas	: Ekonomi
Jurusan/Prodi	: Ekonomi & Akuntansi / S1 Pendidikan Ekonomi

Bermaksud mengadakan penelitian lapangan untuk menempuh atau menyusun tugas akhir, skripsi dan melengkapi tugas lainnya. Sehubungan dengan hal tersebut, kami mohon izin agar mahasiswa kami dapat diterima dan diberikan data di tempat yang Bapak/Tbu/Sdr. Pimpin.

Demikian surat ini kami buat agar bisa digunakan sebagaimana mestinya. Atas perhatian dan kerjasamanya, kami sampaikan terima kasih.

a.n. Dekan,  
Wakil Dekan I,



Dr. Dra. Ni Made Suci, M. Si.  
NIP. 196810291993032001



Balai  
Sertifikasi  
Elektronik

Catatan :

- UU ITE No. 11 Tahun 2008 Pasal 5 ayat 1 "Informasi Elektronik dan/atau Dokumen Elektronik dan/atau hasil cetaknya merupakan alat bukti hukum yang sah"
- Dokumen ini tertanda ditandatangani secara elektronik menggunakan sertifikat elektronik yang diterbitkan BsrE
- Surat ini dapat dibuktikan keasliannya dengan menggunakan *qr code* yang telah tersedia

Lampiran 02

## KUESIONER PENELITIAN

Kepada Yth.  
Responden Peneliti  
Di Kecamatan Buleleng

Dengan Hormat,

Puji syukur kehadiran Tuhan Yang Maha Esa, semoga kita senantiasa berada dalam lindungan-Nya serta diberikan kemudahan dalam segala hal.

Saya yang bertanda tangan di bawah ini :

Nama : Komang Indah Maharani  
NIM : 2017011030  
Program Studi : Pendidikan Ekonomi  
Perguruan Tinggi : Universitas Pendidikan Ganesha

Dalam tahap penyelesaian Tugas Akhir (Skripsi), saya bermaksud mengadakan penelitian mengenai **“Pengaruh Faktor Psikologis dan Pribadi Terhadap Keputusan Pembelian Ke Pasar Banyuasri Buleleng Setelah Revitalisasi”**. Sehubungan dengan hal tersebut, saya memohon izin pada Saudara/Saudari untuk kesediaannya mengisi kuesioner yang saya berikan. Kuesioner ini dibuat murni untuk tujuan penelitian yang bersifat ilmiah dan semua jawaban yang Saudara/Saudari berikan akan dijamin kerahasiaannya. Maka saya mohon agar Saudara/Saudari menjawab pernyataan-pernyataan tersebut dengan sejujur-jujurnya.

Akhir kata, saya ucapkan banyak terimakasih pada Saudara/Saudari atas bantuan, perhatian dan partisipasinya, semoga Saudara/Saudari selalu diberikan kesehatan dan kelancaran dalam menjalani aktivitas sehari-hari.

Hormat saya,

Komang Indah Maharani

## I. BIODATA RESPONDEN

Nama saudara/saudari :

Umur :

Jenis Kelamin :

Pekerjaan :

## II. PETUNJUK

1. Bacalah setiap pertanyaan sebelum Bapak/Ibu menjawab.
2. Pilihlah salah satu jawaban dengan memberikan tanda checklist (√) pada kotak jawaban yang Bapak/Ibu anggap sesuai, yaitu pada kolom yang telah tersedia.

Pilihan jawaban sebagai berikut:

STS : Sangat Tidak Setuju skor 1

TS : Tidak Setuju skor 2

CS : Cukup Setuju skor 3

S : Setuju skor 4

SS : Sangat Setuju skor 5

3. Jawablah semua pernyataan dengan jujur dan sesuai dengan keadaan yang sebenarnya.

## III. DAFTAR PERNYATAAN

Psikologis (X1)

No	Pernyataan	Alternatif Jawaban				
		SS	S	CS	TS	STS
		5	4	3	2	1
<b>Motivasi</b>						
1	Motivasi muncul sendiri dalam diri saya untuk berbelanja di Pasar Banyuasri.					
2	Motivasi dari luar terutama teman memacu saya untuk berbelanja di Pasar Banyuasri.					
3	Setiap ingin membeli kebutuhan selalu termotivasi untuk berbelanja di Pasar					

	Banyuasri					
<b>Persepsi</b>						
4	Saya berbelanja ke Pasar Banyuasri berdasarkan pengalaman.					
5	Saya memilih berbelanja di Pasar Banyuasri karena terjamin kualitasnya.					
<b>Pembelajaran</b>						
6	Pelayanan yang diberikan oleh pedagang membuat saya selalu ingin datang kembali ke Pasar Banyuasri.					
7	Berbelanja ke Pasar Banyuasri lebih cepat dan hemat biaya.					
<b>Keyakinan dan Sikap</b>						
8	Berdasarkan cerita teman, keluarga dan orang lain membuat saya tertarik berbelanja di Pasar Banyuasri.					
9	Pasar Banyuasri lebih unggul dari pasar lainnya.					

Pribadi (X2)

No	Pernyataan	Alternatif Jawaban				
		SS	S	CS	TS	STS
		5	4	3	2	1
<b>Usia dan tahap siklus hidup</b>						
10	Usia mendorong saya berbelanja ke Pasar Banyuasri					
11	Saya menyadari bahwa kebutuhan akan semakin kompleks saat berkeluarga sehingga memilih berbelanja di Pasar Banyuasri					
<b>Keadaan ekonomi dan pekerjaan</b>						
12	Saya berbelanja ke Pasar Banyuasri karena sesuai dengan keuangan saya					
13	Lingkungan ekonomi disekitar membuat saya ingin berbelanja di Pasar					

	Banyuasri.					
14	Saya berbelanja di Pasar Banyuasri karena sesuai dengan situasi ekonomi saya					
<b>Gaya hidup</b>						
15	Gaya hidup semakin maju dan berkembang, membuat saya ingin berbelanja di Pasar Banyuasri karena memiliki fasilitas yang modern.					
16	Saya berbelanja di Pasar Banyuasri karena lingkungan sosial membuat saya tertarik.					
<b>Kepribadian dan konsep diri</b>						
17	Saya merasa lebih aman berbelanja di Pasar Banyuasri.					
18	Saya percaya terhadap kualitas produk yang dijual di Pasar Banyuasri					
19	Saya senang berbelanja di Pasar Banyuasri karena suasananya kondusif.					

## Keputusan Pembelian (Y)

No	Pernyataan	Alternatif Jawaban				
		SS	S	CS	TS	STS
		5	4	3	2	1
<b>Kemantapan membeli sebuah produk</b>						
20	Saya mantap membeli produk di Pasar Banyuasri sebagai pilihan pertama memutuskan untuk pembelian bahan makanan.					
21	Saya membeli produk di Pasar Banyuasri karena produk yang dijual lengkap.					
22	Saya telah menjatuhkan pilihan tempat berbelanja terbaik di Pasar Banyuasri.					
<b>Memutuskan membeli produk</b>						
23	Saya memutuskan berbelanja ke Pasar Banyuasri karena dekat dengan tempat tinggal.					

24	Saya memutuskan berbelanja ke Pasar Banyuasri karena lokasinya yang strategis.					
25	Saya memutuskan berbelanja ke Pasar Banyuasri karena pelayanannya ramah.					
<b>Membeli karena keinginan dan kebutuhan</b>						
26	Saya berbelanja ke Pasar Banyuasri karena produk yang saya butuhkan ada disana.					
27	Saya berbelanja di Pasar Banyuasri karena saya telah membandingkannya dengan pasar lain.					
<b>Memberikan rekomendasi</b>						
28	Saya berbelanja ke Pasar Banyuasri karena adanya bujukan orang lain.					
29	Saya puas berbelanja ke Pasar Banyuasri sehingga saya merekomendasikan ke orang lain.					
30	Saya merekomendasikan Pasar Banyuasri kepada kerabat karena tempatnya bersih dan terawatt.					

## Lampiran 03

**HASIL UJI VALIDITAS DAN RELIABILITAS**

No.	Variabel	Pernyataan	r Hitung	r Tabel	Keterangan
1.	Psikologis (X1)	X1.1	0,636	0,361	Valid
		X1.2	0,542	0,361	Valid
		X1.3	0,622	0,361	Valid
		X1.4	0,818	0,361	Valid
		X1.5	0,534	0,361	Valid
		X1.6	0,724	0,361	Valid
		X1.7	0,646	0,361	Valid
		X1.8	0,509	0,361	Valid
		X1.9	0,647	0,361	Valid
2.	Pribadi (X2)	X2.1	0,553	0,361	Valid
		X2.2	0,635	0,361	Valid
		X2.3	0,544	0,361	Valid
		X2.4	0,551	0,361	Valid
		X2.5	0,606	0,361	Valid
		X2.6	0,664	0,361	Valid
		X2.7	0,522	0,361	Valid
		X2.8	0,785	0,361	Valid
		X2.9	0,597	0,361	Valid
		X2.10	0,580	0,361	Valid
3.	Keputusan Pembelian (Y)	Y1	0,600	0,361	Valid
		Y2	0,505	0,361	Valid
		Y3	0,690	0,361	Valid
		Y4	0,503	0,361	Valid
		Y5	0,535	0,361	Valid
		Y6	0,602	0,361	Valid
		Y7	0,530	0,361	Valid
		Y8	0,698	0,361	Valid
		Y9	0,513	0,361	Valid
		Y10	0,585	0,361	Valid
		Y11	0,593	0,361	Valid



## Lampiran 04

**DAFTAR NAMA RESPONDEN PENELITIAN**  
**DI PASAR BANYUASRI**

No.	Nama	Umur	Jenis Kelamin	Pekerjaan
1	I Putu Abdidevera	31	Laki - Laki	TNI-AD
2	Ni Luh Wiryani	59	Perempuan	PNS
3	Ni Putu Bunga Puspaning Jenyani	20	Perempuan	Mahasiswa
4	Kadek Setiawan	25	Laki - Laki	Pedagang
5	Ni Luh Yuliantari	28	Perempuan	ibu rumah tangga
6	Putu Sri Widari Pradnyani	20	Perempuan	Pedagang
7	Kadek Januwati Santhi Dewi	19	Perempuan	Mahasiswa
8	Kadek putra adnyana	22	Laki - Laki	Pegawai
9	Made Nariati	47	Perempuan	Pedagang
10	Asharudin Yogi Aprianto	30	Laki - Laki	TNI-AD
11	Putu Agus Wira Perdana	30	Laki - Laki	Swasta
12	Kadek Agus Wira Persada	30	Laki - Laki	Karyawan Swasta
13	Ayun Pramesti Woro Hapsari	21	Perempuan	Mahasiswa
14	Kadek Agus Jenuri Damayanyanta	31	Laki - Laki	ASN
15	Riskan Fauzi	22	Laki - Laki	Mahasiswa
16	Ni Luh Fitriani	31	Perempuan	Karyawan Swasta
17	Luh Mirnayanti	32	Perempuan	IRT
18	Ketut Sudikerta	28	Laki - Laki	Buruh
19	Luh Supartini	29	Perempuan	Karyawan Swasta
20	Anita Rumanis	22	Perempuan	Mahasiswa
21	I Made Budhaarta	33	Laki - Laki	Karyawan Swasta
22	Lia Rizkia	22	Perempuan	Mahasiswa
23	Nova Suhera	18	Perempuan	Mahasiswa
24	Ayu Shuarsini	28	Perempuan	ibu rumah tangga
25	Muhammad Fajar Tabroni	21	Laki - Laki	Mahasiswa
26	Serly Meilani	20	Perempuan	Pedagang Online
27	Komang Anggie Triana Dewi	21	Perempuan	Pedagang Canang

28	PUTU MAS JUNI ARINI	36	Perempuan	PEGAWAI
29	Jakfar Shodiq	21	Laki - Laki	Mahasiswa
30	Alfi Maisatul Mukaromah	23	Perempuan	Wiraswasta
31	Ardiani Utomo Putri	21	Perempuan	Karyawan Swasta
32	Komang Isma Pramitha	21	Perempuan	Pegawai swasta
33	KADEK FERDY DWI MAHARDIKA	21	Laki - Laki	Pegawai swasta
34	Ahmad Ainun Najib	21	Laki - Laki	Buruh
35	Ni Putu Agung Putri Adnya Swari	20	Perempuan	Karyawan Swasta
36	Nengah Rutmini	42	Perempuan	ibu rumah tangga
37	I wayan jagraswana	28	Laki - Laki	Swasta
38	Kennedy Raga Setya Suprpto	22	Laki - Laki	CS
39	Nyoman Nyeneng	54	Laki - Laki	Guru
40	Lusia Nadia Br Bangun	21	Perempuan	mahasiswa
41	I Wayan Widya Putra	32	Laki - Laki	Karyawan Swasta
42	Wayan Eka Witari	33	Perempuan	Karyawan Swasta
43	Ni Wayan Septiari	19	Perempuan	Mahasiswa
44	I Putu Chandra Krishhayanti	29	Perempuan	ibu rumah tangga
45	Amalia Agustin	21	Perempuan	Mahasiswa
46	Krisna Meilani	21	Perempuan	Swasta
47	Jaiswara	26	Laki - Laki	Wiraswasta
48	I GEDE EKA SUKMA ARYAWAN	31	Laki - Laki	Pegawai BUMN
49	Dian purnami	23	Perempuan	Pegawai swasta
50	Ni Luh Pariastuti	21	Perempuan	CS
51	Gusti Kadek Surya Winata	27	Laki - Laki	Karyawan Swasta
52	I Nengah Kariasa	34	Laki - Laki	Karyawan Swasta
53	Kadek Aprilia Rahayu Adinda Putri	19	Perempuan	Wiraswasta
54	Abellia Surya Putri	19	Perempuan	Mahasiswa
55	Panji gumilang	23	Laki - Laki	Satpam
56	Ni Nengah Ivayanti	21	Perempuan	Mahasiswa
57	Khansa Azka Maulida	20	Perempuan	Pelajar
58	Kiswanto	59	Laki - Laki	Karyawan Swasta

59	I Made Kertiyasa	36	Laki - Laki	Pedagang
60	I Gusti Nyoman Ngurah Galih Suputra	20	Laki - Laki	Mahasiswa
61	Suhairiyah	54	Perempuan	Ibu Rumah Tangga
62	Kadek Susila	36	Laki - Laki	Pedagang
63	Ahmad Suryadi	40	Laki - Laki	Petani
64	I Komang Oka Astawa	36	Laki - Laki	Pedagang
65	Sudarmi	41	Perempuan	Ibu Rumah Tangga
66	I Made Angga Tri Baskara Yuda	34	Laki - Laki	Karyawan Swasta
67	Made Sumatra	60	Laki - Laki	Wiraswasta
68	Sindi Libriani	22	Perempuan	Karyawan Swasta
69	Ni Putu Dhita Prahita Prameswari	19	Perempuan	Mahasiswa
70	Ni Kadek Ema Permatasari	19	Perempuan	Mahasiswa
71	I Gede Anthoz Amnestiyoda	25	Laki - Laki	Buruh
72	Winata Ekelninta Ginting	22	Laki - Laki	Mahasiswa
73	Luh merti	22	Perempuan	Karyawan Swasta
74	Aulia Putri Maharani	21	Perempuan	Pedagang
75	IDA AYU A. PRATIHARI NANDINI	19	Perempuan	Mahasiswa
76	I Made Ginantra	50	Laki - Laki	Pedagang
77	I Made Bawa	56	Laki - Laki	Sopir
78	Ni Kadek Sukmapriyanti	22	Perempuan	Mahasiswa
79	Ika Oftavia Sibarani	27	Perempuan	Pegawai swasta
80	I Komang Sinta Wuliani	26	Perempuan	PNS
81	I Kade Suka Wiadnyana, S.Pd	23	Laki - Laki	Guru
82	I Ketut Rena	56	Laki - Laki	Pedagang
83	I Putu Mertadana.Spd.M.pd	35	Laki - Laki	Karyawan Swasta
84	Wayan Juniarta	64	Laki - Laki	Wirasuwasta
85	Putu Yumi Primayanti	47	Perempuan	Pegawai
86	TIN KIN VIOLLA	20	Perempuan	Swasta
87	Ni Made Tiara Natalya	22	Perempuan	Pembantu
88	Made Yunita Prabawati Arisna Putri	21	Perempuan	Kuliah
89	I Made Ginantra	56	Laki - Laki	Pedagang
90	I Putu Arnata Putra	34	Perempuan	Karyawan Swasta
91	Iklasni Rohayani Jawak	22	Perempuan	Mahasiswa

92	Keisha anandhita	25	Perempuan	Swasta
93	Wayan Suartini	58	Perempuan	Pedagang
94	Gede Ratdana	63	Laki - Laki	Buruh
95	Ketut Sueta	57	Laki - Laki	Perawat
96	Kadek Arini	62	Perempuan	Ibu Rumah Tangga
97	Nyoman Laba	60	Laki - Laki	Buruh
98	Antonius Kiabeni	63	Laki - Laki	LSM
99	Ketut Pariasi	47	Perempuan	Ibu Rumah Tangga
100	Ketut Silur	60	Laki - Laki	Buruh



## Lampiran 05

## DATA KUESIONER

No.	Psikologis (X1)									Total X1
	X1.1	X1.2	X1.3	X1.4	X1.5	X1.6	X1.7	X1.8	X1.9	
1	5	3	4	5	4	3	5	3	3	35
2	4	4	4	4	3	4	3	4	4	34
3	4	3	2	5	4	4	2	4	3	31
4	5	2	4	3	5	5	5	2	5	36
5	4	4	3	4	3	3	3	4	3	31
6	4	4	4	4	5	4	4	4	3	36
7	5	2	4	4	4	4	4	5	5	37
8	5	5	5	4	5	5	5	4	5	43
9	4	3	5	4	3	5	3	4	5	36
10	4	4	4	4	4	5	5	4	4	38
11	4	4	4	4	4	4	4	4	4	36
12	4	3	4	4	4	4	4	4	4	35
13	3	5	4	2	3	3	3	3	4	30
14	4	3	4	4	5	4	4	4	4	36
15	3	4	3	3	3	5	4	5	5	35
16	4	3	4	4	4	4	4	4	4	35
17	4	3	4	4	4	4	4	3	4	34
18	3	3	4	3	4	4	4	4	4	33
19	4	3	4	4	4	4	5	4	4	36
20	4	4	4	4	4	4	4	4	4	36
21	4	3	4	4	4	4	4	4	4	35
22	5	4	3	4	3	3	4	4	3	33
23	5	5	5	5	5	2	4	3	3	37
24	3	5	4	4	3	4	5	5	3	36
25	5	4	4	4	5	5	4	4	5	40
26	2	3	4	4	3	3	4	3	3	29
27	3	4	3	3	3	3	4	3	3	29
28	3	3	3	3	5	3	3	3	3	29
29	4	4	3	3	3	3	4	4	3	31
30	4	3	3	3	3	3	3	3	3	28
31	5	4	4	5	3	4	5	5	5	40
32	3	4	3	4	3	4	4	4	3	32
33	4	4	4	4	5	4	3	4	4	36
34	5	5	5	5	5	5	5	5	5	45
35	5	5	5	5	5	5	5	5	5	45
36	4	3	4	4	4	4	5	5	4	37
37	4	4	3	3	3	4	4	3	3	31

38	3	2	3	1	2	2	2	2	2	19
39	4	3	5	5	5	5	4	5	4	40
40	4	3	3	3	3	3	3	4	2	28
41	4	3	4	5	4	4	5	5	5	39
42	4	4	4	5	4	4	4	4	5	38
43	3	3	2	3	3	3	3	2	3	25
44	4	4	4	4	5	5	4	4	4	38
45	5	4	4	4	4	5	5	4	4	39
46	2	2	4	4	3	3	5	2	5	30
47	5	5	5	5	5	5	5	5	5	45
48	4	3	3	3	3	3	4	4	4	31
49	4	4	4	4	4	4	4	4	4	36
50	5	5	5	5	5	5	5	5	5	45
51	4	5	4	4	4	5	4	5	5	40
52	4	3	5	5	5	5	5	5	5	42
53	4	2	5	5	4	4	4	5	3	36
54	3	4	4	5	3	3	4	4	4	34
55	4	3	4	3	4	3	3	3	4	31
56	5	5	5	5	5	5	4	4	4	42
57	3	4	4	4	4	3	4	4	4	34
58	4	4	3	4	3	4	3	4	4	33
59	4	4	4	4	4	4	4	4	4	36
60	3	5	2	5	4	4	2	4	2	31
61	4	4	3	4	5	4	4	4	3	35
62	4	4	4	4	4	4	4	5	4	37
63	4	4	3	4	3	3	5	2	4	32
64	4	4	4	4	4	4	4	4	4	36
65	4	4	4	3	3	4	3	4	5	34
66	4	3	5	5	5	5	5	5	4	41
67	3	4	4	4	4	5	4	3	3	34
68	4	4	3	3	3	3	4	4	4	32
69	5	5	4	4	4	4	4	4	2	36
70	3	4	4	3	4	3	3	3	3	30
71	3	2	3	3	3	3	3	3	3	26
72	3	4	3	4	4	4	2	4	3	31
73	4	4	3	4	3	3	3	3	3	30
74	4	3	4	5	3	4	5	3	3	34
75	3	5	3	4	3	3	4	4	4	33
76	3	4	5	3	4	5	3	5	5	37
77	4	1	4	4	3	5	4	4	5	34
78	4	4	4	4	4	3	3	4	4	34
79	5	4	4	3	4	5	4	5	4	38
80	4	3	4	5	4	4	4	3	3	34

81	2	2	1	1	2	3	3	2	1	17
82	4	3	3	4	5	3	4	4	4	34
83	5	4	3	3	4	3	4	3	4	33
84	5	5	5	5	5	5	5	5	5	45
85	3	3	4	5	5	5	4	5	4	38
86	4	4	3	4	4	3	3	4	4	33
87	4	3	3	4	4	4	3	4	4	33
88	4	2	5	5	4	4	4	1	3	32
89	4	2	4	3	4	3	4	3	4	31
90	4	3	4	4	4	5	3	4	4	35
91	4	4	4	4	4	4	4	4	4	36
92	5	5	3	4	5	5	4	4	4	39
93	5	4	3	4	5	4	3	4	5	37
94	3	4	5	4	3	4	4	4	4	35
95	4	4	3	3	4	3	5	3	4	33
96	5	4	5	3	3	3	4	4	3	34
97	5	4	3	4	4	4	4	5	3	36
98	4	4	3	3	4	5	5	4	5	37
99	4	5	3	4	4	3	3	5	5	36
100	3	4	4	3	5	2	4	3	4	32



No.	Pribadi (X2)										Total X2
	X2.1	X2.2	X2.3	X2.4	X2.5	X2.6	X2.7	X2.8	X2.9	X2.10	
1	4	4	4	4	4	4	4	4	4	4	40
2	4	4	5	4	4	5	4	4	3	5	42
3	3	4	3	4	4	4	4	4	4	4	38
4	4	4	3	4	4	4	4	4	4	4	39
5	2	4	5	4	5	3	3	4	4	5	39
6	2	2	3	4	2	3	3	4	4	4	31
7	4	4	3	4	4	4	4	4	5	3	39
8	5	5	5	5	5	5	4	5	5	4	48
9	5	3	4	4	3	5	5	4	4	3	40
10	4	4	5	4	4	4	4	4	5	4	42
11	3	4	4	4	4	5	5	4	4	4	41
12	3	4	4	4	4	4	4	5	4	4	40
13	4	3	4	3	4	4	3	5	4	4	38
14	4	4	4	4	4	5	4	4	4	4	41
15	5	4	4	4	4	4	5	3	4	4	41
16	4	4	4	4	4	4	4	4	4	4	40
17	4	4	4	4	4	4	4	4	4	4	40
18	4	5	4	4	3	4	4	4	4	3	39
19	4	4	4	4	4	4	4	4	4	4	40
20	4	4	4	4	4	4	4	4	4	4	40
21	4	4	4	4	4	4	4	4	4	4	40
22	2	3	3	4	3	3	3	4	4	3	32
23	1	1	4	3	3	3	4	4	4	4	31
24	3	4	4	4	5	3	3	3	3	5	37
25	4	5	4	5	5	4	4	4	4	5	44
26	1	4	4	3	3	4	4	4	3	4	34
27	3	3	3	3	4	3	4	3	3	3	32
28	3	3	3	3	3	3	3	3	3	3	30
29	2	4	4	3	4	2	3	3	4	4	33
30	1	3	3	3	3	3	3	3	3	3	28
31	4	4	5	5	5	5	5	5	5	5	48
32	3	4	4	3	3	3	3	3	3	3	32
33	3	4	4	4	4	4	4	5	4	5	41
34	1	5	5	5	5	5	5	5	5	1	42
35	5	5	5	5	5	5	5	5	5	5	50
36	4	4	3	4	4	4	4	5	5	5	42
37	5	5	4	3	3	2	3	4	5	4	38
38	2	3	3	2	2	2	2	2	2	2	22
39	4	3	4	4	4	5	4	4	4	4	40
40	3	3	4	3	4	3	3	3	3	3	32





84	5	5	5	5	5	5	5	5	5	5	5	50
85	4	5	5	5	5	5	5	5	5	5	5	49
86	4	4	4	3	4	4	4	4	4	4	3	38
87	2	3	2	1	2	3	3	4	3	4	4	27
88	3	1	4	4	4	4	4	4	3	4	4	35
89	5	4	4	4	4	4	4	5	4	4	3	41
90	4	4	3	4	3	3	4	4	4	3	4	36
91	4	4	5	5	5	3	3	5	5	5	5	44
92	4	4	5	5	5	5	5	5	5	5	5	48
93	3	4	5	4	3	4	5	4	4	4	3	39
94	5	5	5	4	4	4	4	4	4	3	3	41
95	5	5	5	4	4	4	4	5	4	3	5	44
96	5	5	4	3	3	4	4	4	5	3	5	41
97	4	4	4	3	4	4	5	2	5	3	5	39
98	3	3	4	4	4	5	4	3	5	3	4	38
99	3	4	3	5	4	4	3	5	4	4	5	40
100	5	4	4	4	4	3	3	3	5	4	4	39



No.	Keputusan Pembelian (Y)											Total
	Y1	Y2	Y3	Y4	Y5	Y6	Y7	Y8	Y9	Y10	Y11	
1	4	4	4	5	5	4	4	4	3	4	4	45
2	4	5	3	2	3	4	4	3	3	4	4	39
3	4	4	4	4	4	3	4	4	4	4	3	42
4	1	4	4	3	4	3	4	4	4	4	4	39
5	3	5	4	4	4	5	5	5	2	3	5	45
6	4	5	4	1	4	4	3	1	2	2	3	33
7	4	5	5	5	5	5	5	5	5	5	5	54
8	5	5	5	4	5	5	5	4	3	5	5	51
9	5	2	5	4	4	3	4	3	4	5	4	43
10	4	4	4	5	4	4	4	4	5	4	4	46
11	4	4	4	5	4	4	4	5	4	4	4	46
12	4	4	5	4	4	4	4	4	4	4	4	45
13	4	4	3	4	4	4	5	5	5	5	5	48
14	4	4	4	5	4	4	4	4	4	4	5	46
15	4	4	4	3	3	5	4	4	4	4	3	42
16	4	5	3	4	4	4	3	4	5	4	4	44
17	4	4	4	4	5	4	5	4	5	4	4	47
18	3	3	4	4	4	5	4	3	4	4	4	42
19	5	4	4	4	4	4	4	4	4	4	4	45
20	4	4	4	4	4	4	4	4	4	4	4	44
21	4	4	4	4	5	4	5	4	4	4	4	46
22	3	4	4	5	5	3	3	4	3	4	4	42
23	4	5	5	5	5	2	5	5	3	4	4	47
24	5	4	3	4	4	3	4	3	4	4	4	42
25	4	4	5	4	5	5	5	5	4	4	5	50
26	4	4	3	5	4	4	4	4	2	4	4	42
27	3	3	3	3	3	4	3	3	3	3	4	35
28	3	3	3	3	3	3	3	3	3	3	3	33
29	3	4	4	5	4	4	5	3	3	3	3	41
30	2	3	3	3	3	3	3	3	3	3	3	32
31	4	5	5	5	5	5	5	5	5	5	5	54
32	3	3	3	3	4	3	4	3	4	3	3	36
33	4	4	4	4	4	4	5	5	2	4	4	44
34	5	5	5	5	5	5	5	5	5	5	5	55
35	5	5	5	5	5	5	5	5	5	5	5	55
36	4	4	5	5	4	5	4	4	4	5	4	48
37	4	4	4	4	4	4	4	5	5	5	5	48
38	3	3	3	3	3	3	2	3	3	2	2	30
39	4	5	4	5	5	4	4	4	4	5	4	48
40	3	4	3	4	3	3	4	3	3	4	4	38
41	4	4	4	4	4	4	4	5	4	5	5	47



85	5	5	5	5	5	5	5	5	3	5	5	53
86	3	4	4	4	5	4	4	4	2	4	4	42
87	4	2	1	1	3	4	4	3	4	4	3	33
88	4	4	4	5	5	3	5	4	3	5	4	46
89	5	4	3	5	4	4	5	4	4	4	4	46
90	4	4	4	4	3	3	5	4	4	4	3	42
91	4	3	4	4	5	4	4	4	4	5	5	46
92	5	5	5	5	5	5	5	5	5	5	4	54
93	5	3	4	4	4	4	3	3	3	5	5	43
94	3	3	3	2	3	3	4	4	4	4	4	37
95	5	4	2	5	4	4	4	4	5	4	3	44
96	3	3	3	3	4	4	4	3	5	3	5	40
97	5	4	4	4	4	3	3	4	3	4	4	42
98	5	4	3	3	3	3	4	4	5	3	4	41
99	3	4	3	4	3	3	4	4	4	3	3	38
100	2	3	5	4	4	4	3	3	5	5	5	43



Lampiran 06

**UJI ASUMSI KLASIK****1. Hasil Uji Statistik Deskriptif****Descriptive Statistics**

	N	Minimum	Maximum	Mean	Std. Deviation
Psikologis	100	17,00	45,00	34,7200	4,74412
Pribadi	100	22,00	50,00	39,0600	5,31782
Keputusan Pembelian	100	29,00	55,00	43,6400	5,98739
Valid N (listwise)	100				

**2. Uji Normalitas**

<b>One-Sample Kolmogorov-Smirnov Test</b>			
			Unstandardized Residual
N			100
Normal Parameters <sup>a,b</sup>	Mean		,0000000
	Std. Deviation		3,13420763
Most Extreme Differences	Absolute		,060
	Positive		,060
	Negative		-,051
Test Statistic			,060
Asymp. Sig. (2-tailed) <sup>c</sup>			,200 <sup>d</sup>
Monte Carlo Sig. (2-tailed) <sup>e</sup>	Sig.		,511
	99% Confidence Interval	Lower Bound	,498
		Upper Bound	,524

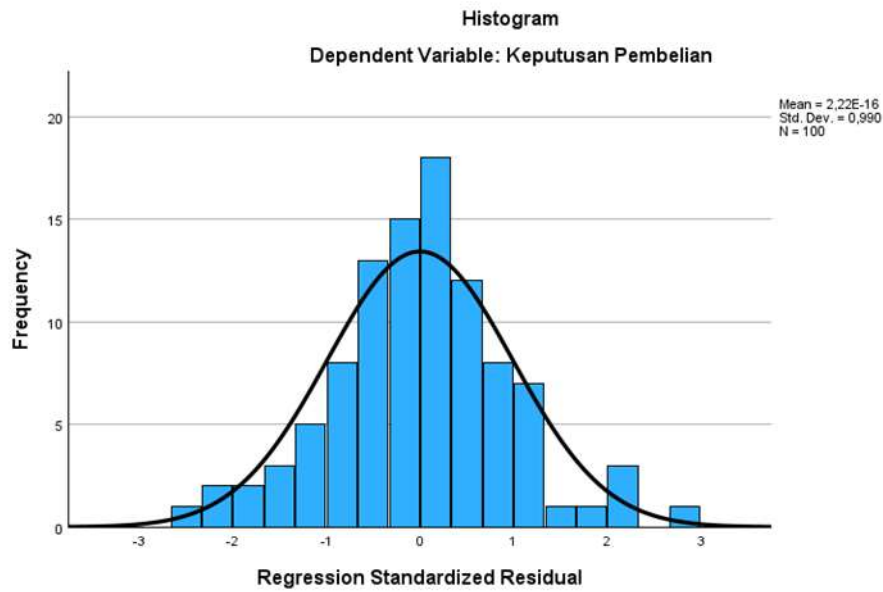

### 3. Uji Multikolinieritas

<b>Coefficients<sup>a</sup></b>			
Model		Collinearity Statistics	
		Tolerance	VIF
1	Psikologis	,372	2,690
	Pribadi	,372	2,690

a. Dependent Variable: Keputusan Pembelian

### 4. Uji Heteroskedastisitas

<b>Coefficients<sup>a</sup></b>						
Model		Unstandardized Coefficients		Standardized Coefficients	t	Sig.
		B	Std. Error	Beta		
1	(Constant)	6,094	1,564		3,897	<.001
	Psikologis	-,046	,069	-,108	-,670	,504
	Pribadi	-,054	,062	-,141	-,874	,385

a. Dependent Variable: Abs\_RES

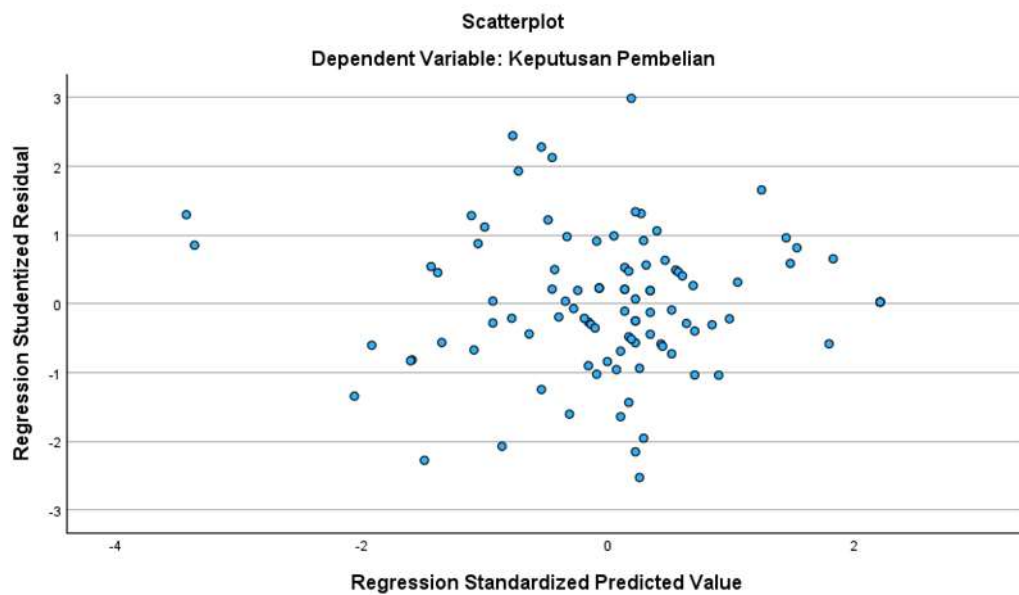

### Regresi Linier Berganda

**Coefficients<sup>a</sup>**

Model		Unstandardized Coefficients		Standardized Coefficients	t	Sig.
		B	Std. Error	Beta		
1	(Constant)	4,223	2,485		1,699	,092
	Psikologis	,444	,110	,352	4,038	<.001
	Pribadi	,614	,098	,546	6,258	<.001

a. Dependent Variable: Keputusan Pembelian

### Uji Hipotesis

1. Hasil Uji t (Parsial) Psikologis Terhadap Keputusan Pembelian

**Coefficients<sup>a</sup>**

Model		Unstandardized Coefficients		Standardized Coefficients	t	Sig.
		B	Std. Error	Beta		
1	(Constant)	9,267	2,771		3,345	,001
	TotalX1	,990	,079	,784	12,521	<.001

a. Dependent Variable: Keputusan Pembelian



## 2. Hasil Uji t (Parsial) Pribadi Terhadap Keputusan Pembelian

**Coefficients<sup>a</sup>**

Model		Unstandardized Coefficients		Standardized Coefficients	t	Sig.
		B	Std. Error	Beta		
1	(Constant)	7,377	2,536		2,909	,004
	TotalX2	,928	,064	,825	14,428	<.001

a. Dependent Variable: Keputusan Pembelian

## 3. Hasil Uji F (Simultan) Psikologis dan Pribadi Terhadap Keputusan Pembelian

**ANOVA<sup>a</sup>**

Model		Sum of Squares	df	Mean Square	F	Sig.
1	Regression	2576,538	2	1288,269	128,495	<.001 <sup>b</sup>
	Residual	972,502	97	10,026		
	Total	3549,040	99			

a. Dependent Variable: Keputusan Pembelian  
b. Predictors: (Constant), TotalX2, TotalX1

Lampiran 07

## Data dari PD. Pasar Kabupaten Buleleng

## 1. Perkembangan Pedagang di Pasar Banyuasri 2021 dan 2023

No.	Pasar Banyuasri	Jumlah Pengunjung Pasar/Bulan
1.	Jumlah Pedagang Tahun 2021	64.025
2.	Jumlah Pedagang Tahun 2023	26.730

## 2. Harga Barang Pokok

KOMODITAS	JUMAT, 19 JANUARI 2024	
	P. ANYAR	P. BANYUASRI
Tepung Terigu	Rp. 12.000/Kg	Rp. 12.000/Kg
<b>Cabai</b>		
• Cabai Merah Besar	Rp. 58.000/Kg	Rp. 60.000/Kg
• Cabai Merah Keriting	Rp. 50.000/Kg <small>(naik. 2.000 - 4,17%)</small>	Rp. 50.000/Kg
• Cabai Rawit Merah	Rp. 31.000/Kg <small>(turun. 1.000 - 3,13%)</small>	Rp. 33.000/Kg
• Cabai Rawit Hijau	Rp. 38.000/Kg <small>(turun. 2.000 - 5,00%)</small>	Rp. 40.000/Kg <small>(turun. 2.000 - 4,76%)</small>
<b>Bawang</b>		
• Bawang Merah	Rp. 29.000/Kg	Rp. 30.000/Kg
• Bawang Putih	Rp. 30.000/Kg <small>(turun. 2.000 - 6,25%)</small>	Rp. 32.000/Kg <small>(turun. 1.000 - 3,03%)</small>
• Bawang Bombay	Rp. 32.000/Kg	Rp. 32.000/Kg <small>(turun. 2.000 - 5,88%)</small>
Daging Ayam	Rp. 36.000/Kg <small>(turun. 1.000 - 2,70%)</small>	Rp. 37.000/Kg <small>(turun. 1.000 - 2,63%)</small>
<b>Telur Ayam</b>		
• Telur Ayam Ras	Rp. 25.600/Kg	Rp. 25.600/Kg
• Telur Ayam Kampung	Rp. 45.000/Kg	Rp. 45.000/Kg

[disdagperinkopukm.buleleng.go.id](https://disdagperinkopukm.buleleng.go.id)
[channel Dagperin](#)
[Dinas Dagperinkopukm Kab. Buleleng](#)
[dagperinkopukm\\_buleleng](#)

			
<b>INFORMASI HARGA</b>			
<b>KOMODITAS</b>		<b>JUMAT, 19 JANUARI 2024</b>	
		<b>P. ANYAR</b>	<b>P. BANYUASRI</b>
 <p><b>Beras</b></p> <p><b>A. Beras Premium</b></p> <ul style="list-style-type: none"> <li>• Beras Cap IR 64</li> <li>• Beras Osing</li> <li>• Beras Putri Sejati</li> <li>• Beras Pis Bolong</li> <li>• Beras Ratu</li> </ul> <p><b>B. Beras Lokal Setara Premium</b></p> <ul style="list-style-type: none"> <li>• C4</li> </ul> <p><b>C. Beras Medium</b></p> <ul style="list-style-type: none"> <li>• Beras Bulog Medium (SPHP)</li> <li>• Beras C4 Medium I</li> </ul>			
		Rp. 15.000/Kg	Rp. 15.000/Kg
		Rp. 15.000/Kg	Rp. 15.000/Kg
		Rp. 15.000/Kg	Rp. 15.000/Kg
		Rp. 15.000/Kg	Rp. 15.000/Kg
		Rp. 15.000/Kg	Rp. 15.000/Kg
		Rp. 14.000/Kg	Rp. 14.000/Kg
		Rp. 10.900/Kg	Rp. 10.900/Kg
		Rp. 13.800/Kg	Rp. 13.800/Kg
 <p><b>Gula Pasir</b></p>	<b>Rp. 16.000/Kg</b>	<b>Rp. 16.000/Kg</b>	
	<small>(turun, 500 - 3,03%)</small>	<small>(turun, 500 - 3,03%)</small>	
 <p><b>Minyak Goreng</b></p> <ul style="list-style-type: none"> <li>• Curah</li> <li>• Kemasan (Merk Fortune/Sania)</li> <li>• Kemasan Minyakita (Bantalan)</li> </ul>	Rp. 15.500/Liter	Rp. 15.500/Liter	
	Rp. 17.000/Liter	Rp. 18.000/Liter	
	Rp. 15.000/Liter	Rp. 15.000/Liter	

 [disdagperinkopukm.buleleng.go.id](http://disdagperinkopukm.buleleng.go.id)
 [channel Dagperin](#)
 [Dinas Dagperinkopukm Kab. Buleleng](#)
 [dagperinkopukm\\_buleleng](#)



Lampiran 08

Hasil Observasi

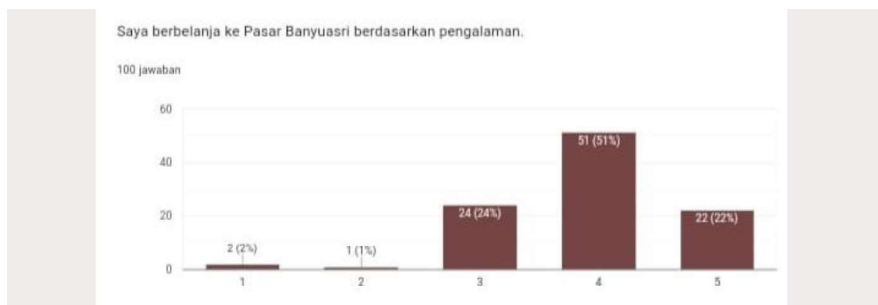
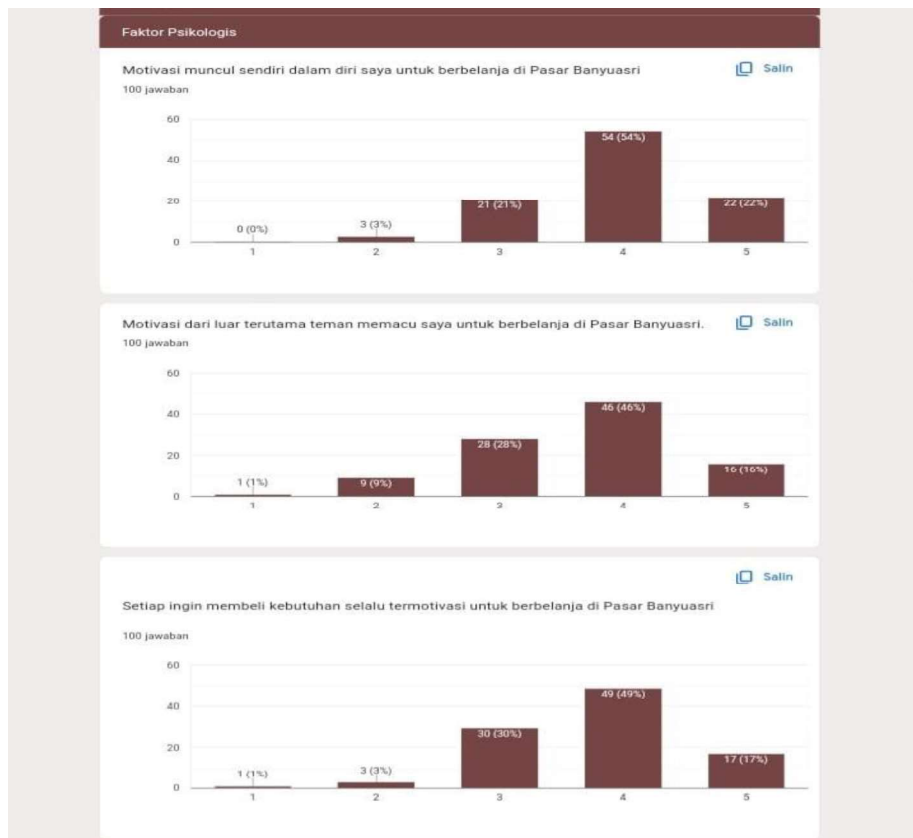
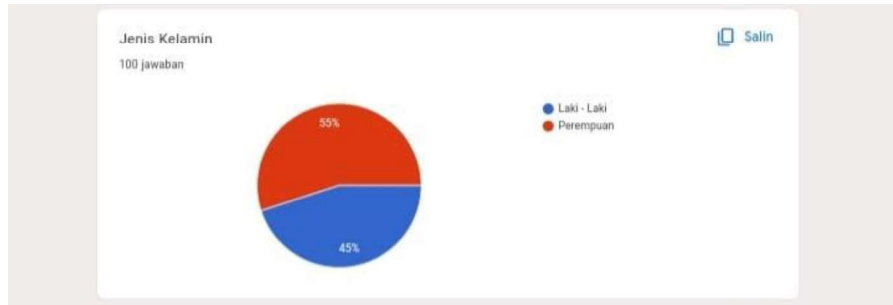

Salin

Saya memilih berbelanja di Pasar Banyuasri karena terjamin kualitasnya.

100 jawaban

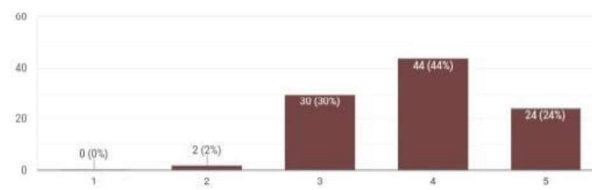

Salin

Pelayanan yang diberikan oleh pedagang membuat saya selalu ingin datang kembali ke Pasar Banyuasri.

100 jawaban

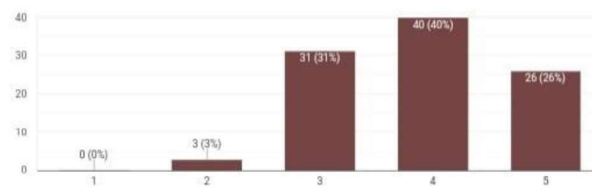

Salin

Berbelanja ke Pasar Banyuasri lebih cepat dan hemat biaya.

100 jawaban

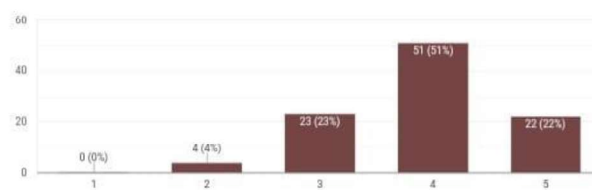

Salin

Berdasarkan cerita teman, keluarga dan orang lain membuat saya tertarik berbelanja di Pasar Banyuasri.

100 jawaban

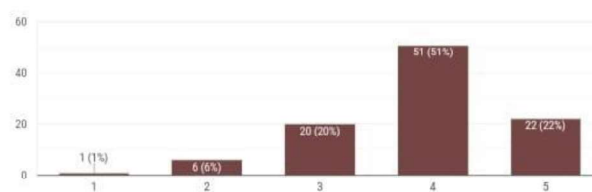

Pasar Banyuasri lebih unggul dari pasar lainnya.

100 jawaban

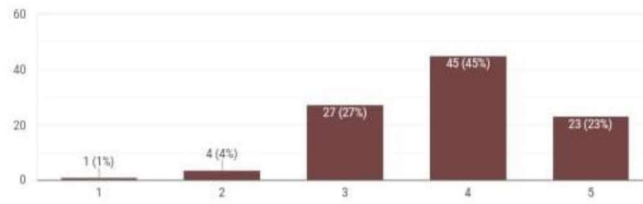

Faktor Pribadi

Salin

Usia mendorong saya berbelanja ke Pasar Banyuasri

100 jawaban

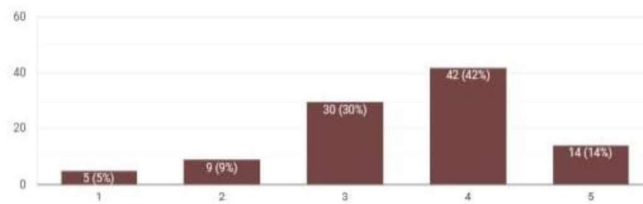

Salin

Saya menyadari bahwa kebutuhan akan semakin kompleks saat berkeluarga sehingga memilih berbelanja di Pasar Banyuasri

100 jawaban

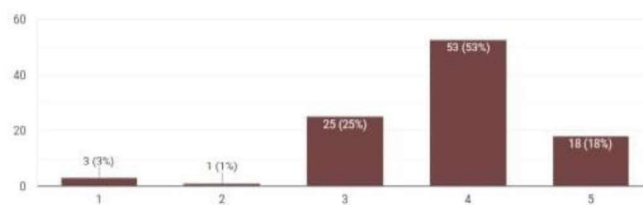

Salin

Saya berbelanja ke Pasar Banyuasri karena sesuai dengan keuangan saya

100 jawaban



?

Lingkungan ekonomi disekitar membuat saya ingin berbelanja di Pasar Banyuasri.

100 jawaban

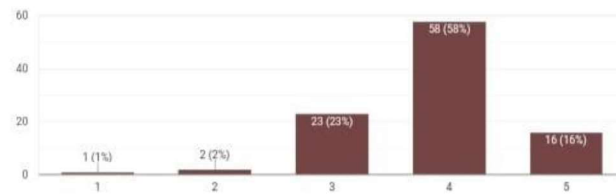

Salin

Saya berbelanja di Pasar Banyuasri karena sesuai dengan situasi ekonomi saya

100 jawaban

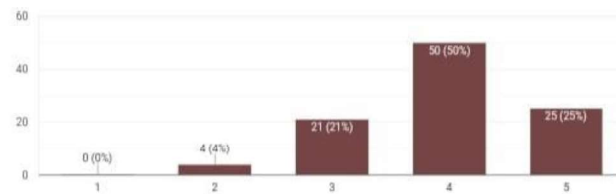

Salin

Gaya hidup semakin maju dan berkembang, membuat saya ingin berbelanja di Pasar Banyuasri karena memiliki fasilitas yang modern.

100 jawaban

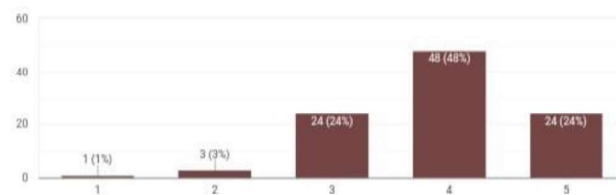

Saya berbelanja di Pasar Banyuasri karena lingkungan sosial membuat saya tertarik.

100 jawaban

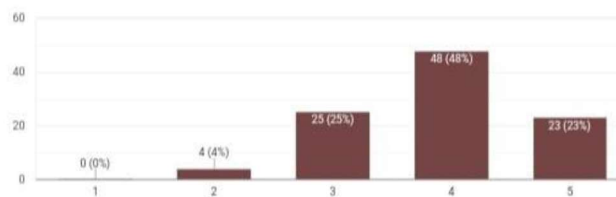

Salin

Saya merasa lebih aman berbelanja di Pasar Banyuasri.

100 jawaban

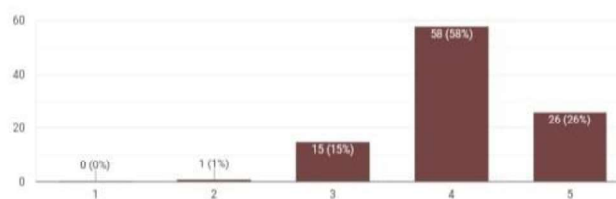

Saya percaya terhadap kualitas produk yang dijual di Pasar Banyuasri

100 jawaban

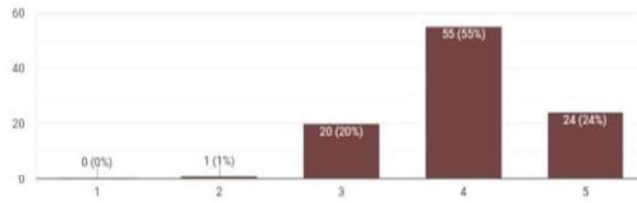

Salin

Saya senang berbelanja di Pasar Banyuasri karena suasananya kondusif.

100 jawaban

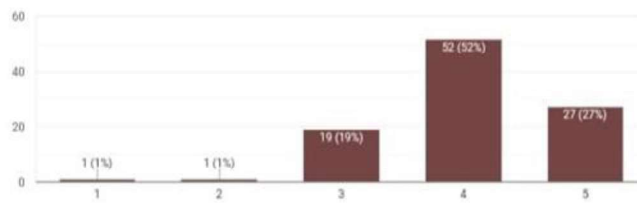

Keputusan Pembelian

Salin

Saya mantap membeli produk di Pasar Banyuasri sebagai pilihan pertama memutuskan untuk pembelian bahan makanan.

100 jawaban

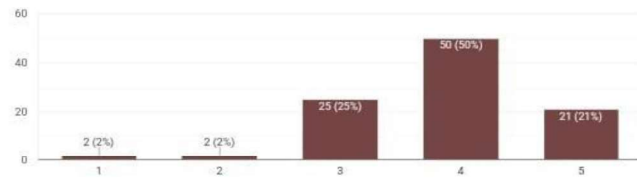

Salin

Saya membeli produk di Pasar Banyuasri karena produk yang dijual lengkap.

100 jawaban

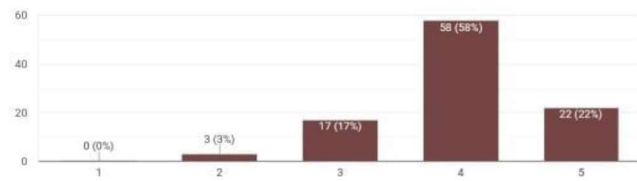

Salin

Saya telah menjatuhkan pilihan tempat berbelanja terbaik di Pasar Banyuasri.

100 jawaban

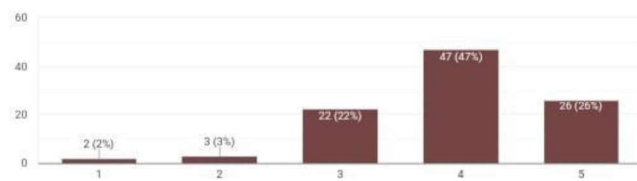



Saya memutuskan berbelanja ke Pasar Banyuasri karena dekat dengan tempat tinggal.

100 jawaban

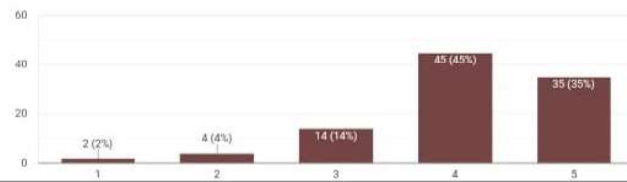

Saya memutuskan berbelanja ke Pasar Banyuasri karena lokasinya yang strategis.

100 jawaban

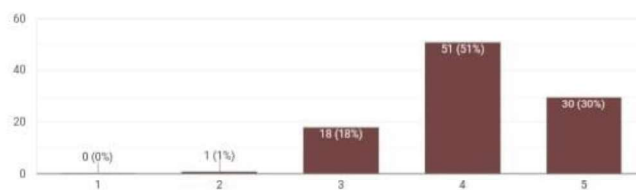

Saya memutuskan berbelanja ke Pasar Banyuasri karena pelayanannya ramah.

100 jawaban

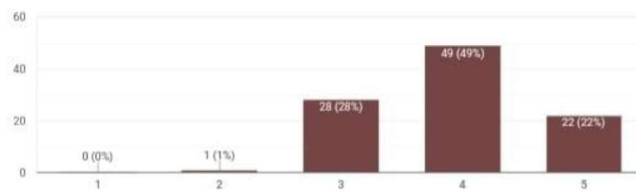

Saya berbelanja ke Pasar Banyuasri karena produk yang saya butuhkan ada disana.

100 jawaban

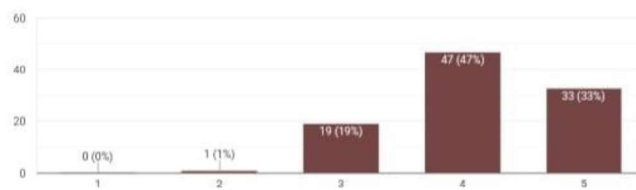

Saya berbelanja di Pasar Banyuasri karena saya telah membandingkannya dengan pasar lain.

99 jawaban

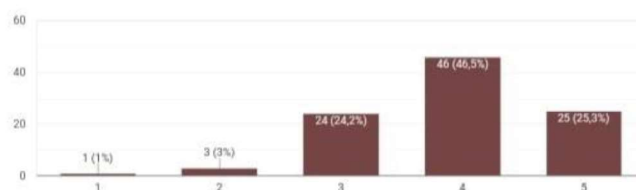

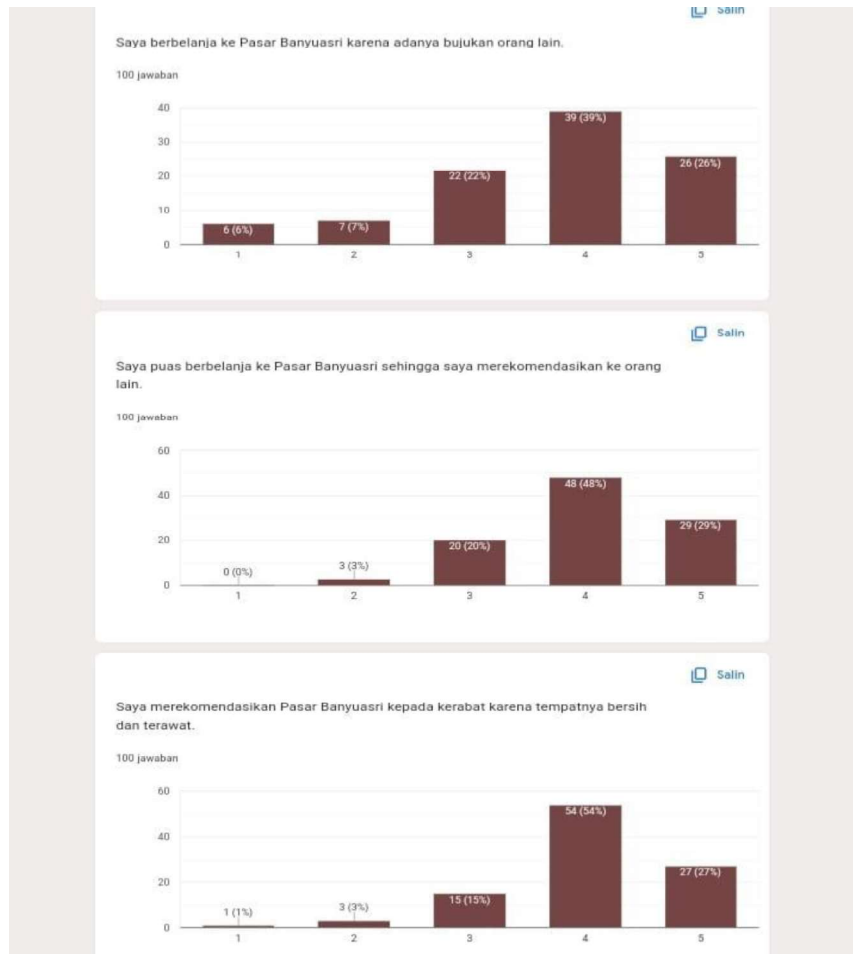

Lampiran 09

Dokumentasi





## RIWAYAT HIDUP



Komang Indah Maharani lahir di Singaraja pada tanggal 05 Desember 2001. Penulis lahir sebagai anak kedua dari pasangan Gede Redana dan Wayan Suartini. Penulis berkebangsaan Indonesia dan beragama Hindu. Penulis tinggal di Jalan Pulau Sugara Gang X No.1, Kecamatan Buleleng, Kabupaten Buleleng. Penulis menyelesaikan pendidikan dasar di SD No 5 Kampung Baru dan lulus pada tahun 2014. Kemudian penulis melanjutkan pendidikan di SMP Negeri 3 Singaraja dan lulus pada tahun 2017. Selanjutnya penulis melanjutkan pendidikan di SMK Negeri 1 Singaraja mengambil jurusan Bisnis Daring dan Pemasaran dan lulus pada tahun 2020. Kemudian setelah itu penulis melanjutkan pendidikan ke jenjang perguruan tinggi di Universitas Pendidikan Ganesha dengan mengambil jurusan Ekonomi dan Akuntansi, program studi Pendidikan Ekonomi. Pada semester akhir 2024 penulis telah menyelesaikan skripsi yang berjudul “Pengaruh Faktor Psikologis dan Pribadi Terhadap Keputusan Pembelian ke Pasar Banyuasri Buleleng Setelah Revitalisasi”.