



Lampiran 03 Jadwal Penelitian

No	Tanggal	Tempat	Keterangan
1.	20 Desember 2024	Offline	Observasi awal di IAI Wilayah Bali
2.	7 Februari 2025	Online	Meminta data dengan IAI Pusat terkait jumlah pendaftar dan lulusan CA per Provinsi di Indonesia
3.	7 Februari 2025	Offline dan Online	Meminta data dengan IAI Wilaha Bali terkait keanggotaan IAI di Wilayah BALI
4.	21 Desember dan 28 Desember 2025	Offline dan Online	Wawancara dengan Informan pertama
5.	29 Desember 2025 dan 13 Januari 2026	Offline dan Online	Wawancara Dengan Informan Kedua
6.	10 dan 14 Januari 2026	Online	Wawancara dengan Informan Ketiga

Lampiran 04 Draf dan Hasil Wawancara

Draf Wawancara:

1. Bapak/Ibu, bisa diceritakan apa yang pertama kali terlintas di pikiran Bapak/Ibu ketika mendengar sertifikasi CA?
2. Apakah dalam jenjang karier atau dunia kerjanya Bapak/Ibu, sertifikasi CA menjadi pertimbangan penting?
3. Mengapa belum mengambil Keputusan untuk ujian CA dan apa hambatan utama Bapak/Ibu?

Hasil Wawancara

INFORMAN A

Peneliti : Mba, bisa ceritakan apa yang pertama kali terlintas di pikiran ketika mendengar sertifikasi CA? Dan informasinya dapat dari mana?

Informan A : Tau setelah kuliah dan mengulik sendiri, ternyata ada asosiasi profesi yg menaungi tentang sertifikasi CA, disana saya melihat bahwa seperti itu bagi kita sebagai seorang akuntan, dan informasinya dapat dari website IAI langsung. Menurut saya itu, disamping merupakan keperluan dan keharusan untuk seorang yang menekuni dunia akuntansi, ujian sertifikasi CA juga bisa membantu akuntan untuk bisa berkembang, kalau secara sadar seorang akuntan bisa mengikuti ujian CA, jadi seorang akuntan bisa meningkatkan nilainya, dibandingkan dengan seorang akuntan yang tidak mengikuti ujian sertifikasi, jadi bisa dibilang CA ini merupakan nilai tambah atau value, jadi menurut saya ujian sertifikasi ini sangat penting.

Peneliti : Mba tadi menyampaikan bahwa sertifikasi CA ini mampu untuk memberikan nilai tambah, nah apa sih makna dari nilai tambah itu bagi mba sendiri?

Informan A : Nilai tambah yg saya maksud, sebelumnya kita flashback dulu deh waktu kita kuliah, itu kita menekuni, dan fokus ke teori, dan tidak banyak praktik, nah setelah kita lulus kuliah, dan langsung terjun ke dunia akuntansi, tanpa kita melakukan atau mengikuti suatu ujian, itu bisa dibilang kita belum bisa diakui sebagai akuntan atau akuntan yang diakui secara resmi oleh negara, jadi bagi beberapa petinggi perusahaan, itu pasti meragukan kemampuan sebagai seorang akuntan tanpa adanya sertifikasi CA, jadi tanpa sertifikasi kita sebagai akuntan menurut saya belum mumpuni dalam melaksanakan tugas atau mengemban tanggung jawab di bidang accounting, jadi dengan kita mengikuti ujian sertifikasi, seperti yang sempat saya baca di IAI, itu kalau dari akuntan yang belum mengikuti ujian sertifikasi belum secara resmi dapat disebut sebagai akuntan.

Peneliti : adu menurut Mba, bagi seorang akuntan yg belum memiliki sertifikasi CA belum dapat dikatakan sebagai akuntan yang resmi, menurut Mba perbedaan antara akuntan yang memiliki CA dengan akuntan yang tidak memiliki CA itu gimana, kalau dilihat dari segi kemampuan dan jenjang karier?

Informan A : Sebenarnya *don't judge by the cover*, jadi tidak semua akuntan yang tidak memiliki sertifikasi akuntan itu lebih buruk ketimbang akuntan yang memiliki sertifikasi CA, namun kalau bisa kita lihat, sebetulnya, kita harus mengetahui nih apakah kemampuan dari akuntan tersebut sudah mengikuti standar akuntansi yang dibuat oleh IAI, jadi kita tidak bisa menjamin apakah akuntan yang belum

mengikuti ujian CA itu telah mengikuti standar akuntansi yang dibuat oleh IAI, tapi kalau dia sudah ikut sertifikasi CA sudah dipastikan akuntan tersebut sudah mengetahui dan mengikuti aturan yang berlaku.

Peneliti : Standar akuntansi yang Mba maksud yang seperti apa ya Mba?

Informan A : Standar akuntansi yang saya maksud itu kayak yang lagi happening sekarang tuh, kayak ada pembaruan dari SAK ETAP beralih ke SAK ET, dimana itu dikhususkan untuk koperasi, dimana dulu tuh koperasi kan masuk ke entitas non privat, namun sekarang koperasi diharuskan untuk pencatatan dan pembukuan yang lebih kompleks, jadi dengan adanya standar itu dibuat nih oleh IAI pencatatannya apa saja, laporan apa saja yg harus dibuat oleh koperasi, jadi menurut saya dengan mengikuti ujian CA, ini kan sudah masuk ke keanggotaan utama, jadi dengan kita menjadi anggota saja sebelum kita mengikuti ujian saja kita sudah mendapatkan informasi, jadi dengan kita mengikuti ujian sertifikasi itu dapat meng-upgrade kemampuan kita terkait aturan dan standar baru dari akuntan.

Peneliti : Apakah relevan karier yang sedang Mba jalani, dengan sertifikasi CA?

Informan A : Kebetulan saya disini memang memiliki suatu dream ya, kedepannya saya bisa menjadi seorang dosen dan membuka KJA sendiri, jadi untuk karier saya kedepannya untuk menjadi dosen, itu bisa menambah value saya, jadi selain saya mengajar nanti saya juga bisa meng-update terkait standar baru yang di-update oleh IAI, jadi saya juga bisa berbagi ilmu dengan mahasiswa-mahasiswa saya, lalu untuk KJA, jadi kalau saya mau membuka KJA, persyaratannya itu

memang harus CA dulu, jadi dengan saya mengikuti ujian CA jadi dream saya untuk buka KJA itu jadi semakin dekat, jadi dengan tujuan saya ini menurut saya ujian CA sangat penting bagi saya.

Peneliti : Apakah dalam jenjang karier atau dunia kerjanya Mba sekarang, sertifikasi CA itu menjadi pertimbangan penting ya Mba?

Informan A : Mungkin untuk tempat kerja saya sekarang belum ya, tapi saya tercermin dari tempat kerja beberapa rekan kerja saya yang memang berkecimpung dalam dunia akuntansi, itu sangat besar nilai tambahnya.

Peneliti : Mba kan sekarang tergabung dalam anggota IAI Madya, apa sebenarnya tujuan utama Mba tergabung dalam asosiasi ini?

Informan A : Jadi perusahaan itu melihat kalau kita sudah jadi anggota dari suatu organisasi profesi, meskipun belum sampai di ujian sertifikasi, itu juga bisa menjadi nilai tambah bagi perusahaannya, jadi perusahaan tuh melihat kita sudah jadi anggota itu sudah menunjukkan bahwa kita komitmen dalam dunia akuntansi, jadi baru-baru ini pemerintah mengeluarkan aturan No 43 sekarang semua accounting itu harus bersertifikasi, jadi harapannya itu dapat menarik minat akuntan untuk mengambil ujian CA, jadi bagi perusahaan yang akan merekrut bagian accounting itu tidak boleh sembarangan merekrut, jadi latar belakangnya harus akuntan dan harus bersertifikasi, jadi itu mungkin yang bisa jadi alasan kenapa ujian sertifikasi itu penting.

Peneliti : Kenapa sampai sekarang belum mengambil keputusan untuk ujian CA, padahal Mba menyampaikan bahwa ujian CA itu sangat amat penting?

Informan A : Jadi karena saya ini baru dari tahun lalu di 2024 berkecimpung dalam organisasi profesi, saya masih mengulik-ngulik nih kayak, saya masih mencari tahu peran IAI apa, manfaat apa yang bisa saya dapatkan, setelah saya menjadi anggota IAI, atau setelah saya mengikuti ujian CA benefit apa sih yang akan saya dapatkan, nah setelah saya terjun dalam organisasi IAI inilah baru saya pelan-pelan bisa mengetahuinya, jadi saya masih mencari jawaban atau suatu alasan yg mengharuskan saya mengikuti ujian sertifikasi CA ini, itu keputusan saya mengapa saya belum mengambil ujian sertifikasi, dan sebetulnya saat ini saya masih melanjutkan studi saya magister akuntansi, jadi rencana saya ke depan setelah saya lulus magister, memang saya ada niatan untuk mengikuti ujian sertifikasi, jadi setelah saya lulus studi S2 baru, baru saya akan melanjutkan untuk daftar ujian CA, jadi setelah goal saya menjadi dosen tercapai, karena memang niat saya di awal selain saya ingin menjadi dosen dan membuka KJA jadi untuk meraih mimpi saya saya harus mengikuti ujian CA dan juga untuk menambah nilai tambahan saya di bidang karier akuntansi.

Peneliti : Kenapa Mba akhirnya bergabung dalam anggota IAI Madya?

Informan A : Motivasi saya untuk ikut anggota IAI Madya tujuan utamanya bukan untuk daftar CA, tapi saya lebih ke ingin mencari tahu terkait apa si akuntan itu, ngapain aja sih, ilmu-ilmu akuntansi tuh apa aja, bidang karier akuntansi itu apa saja, jadi dengan saya terjun langsung ke lingkungan organisasinya, saya melihat ada banyak pelatihan, saya sering ikut workshop, wah ternyata akuntan itu seluas ini ya, awalnya saya cuma tahu akuntan keuangan aja, sekarang saya tahu bahwa di akuntansi itu ada banyak banget, jadi dengan saya bergabung dalam anggota IAI

Madya saya bisa menambah ilmu, nambah pengetahuan, selain itu saya mengikuti pelatihan-pelatihan dari IAI pusat, itu menambah poin saya, jadi saya juga bisa nambah nilai praktik dari asosiasi profesi yang saya ikuti, jadi dengan saya ikut organisasi ini saya jadi tahu kalau IAI itu mengeluarkan sertifikasi CA, lalu saya cari tahu lagi apa sih manfaatnya gitu, jadi setelah saya tahu semua itu saya jadi semakin yakin dan ingin ikut sertifikasi CA.

Penelitian : Hambatan apa sih yang Mba masih rasakan, untuk mengikuti ujian sertifikasi CA?

Informan A : Alasannya sebenarnya lebih ke belum siap di mental aja sebenarnya, kalau dari segi biaya cukup aman karena untuk yang memiliki pendidikan akuntansi, jadi bagi mahasiswa PPAK atau mahasiswa pendidikan profesi akuntansi nanti bayarnya tidak sebanyak itu, jadi ada banyak potongan, jadi sebenarnya hambatannya belum siap di mental, karena kalau dilihat-lihat sebenarnya ujiannya tidak terlalu sulit, tapi kalau saya ikut tapi belum siap mental, belum matang, terus nanti gak lulus, kan sia-sia uangnya, mungkin pertama-tama saya akan menyiapkan mental dulu.

Peneliti : Kesiapan mental apa yang Mba maksud?

Informan A : Jadi mentalnya harus benar-benar siap, jadi gak boleh asal-asalan ikut sertifikasi CA, untuk kesiapan mental, dengan saya mengikuti beberapa workshop itu sudah akan menambah ilmu saya, harus rajin-rajin buka-buka modul, harus belajar sungguh-sungguh, karena materinya juga cukup berat dalam ujian CA.

Peneliti : Apakah mba uti mau mengambil ujian CA dalam waktu dekat?

Informan A : Tidak dalam waktu dekat karena seperti yang saya sampaikan tadi belum untuk waktu dekat, tapi ada niatan, tapi memang harus menyiapkan mental dulu

INFORMAN B

Peneliti : Mba bisa ceritakan apa sih yang pertama kali terlintas di pikiran Mba ketika mendengar sertifikasi CA?

Informan B : Yang pertama terlintas dari sertifikasi CA pasti ada hubungannya dengan IAI karena sertifikasi CA ini yang membuat itu IAI, jadi sertifikasi CA menurut saya sama saja dengan sertifikasi yg lain, jadi orang yang memang expert di bidangnya. Berarti orang-orang yang mau expert di dunia akuntansi lebih tepatnya di KJA itu wajib ikut sertifikasi CA.

Peneliti : Berarti menurut Mba, saat pertama kali mendengar istilah CA adalah sertifikasi untuk orang-orang yang expert di bidang akuntansi, nah expert yang Mba maksud itu yang seperti apa?

Informan B : Contohnya kita ambil dosen, nah dosen itu kan mereka lebih banyak mengajarkan ke mahasiswa, apalagi dosen yang punya gelar CA pasti mereka lebih mendalami ilmu akuntansinya, biasanya kalau kita di akuntansi itu kan ada PSAK, kalau orang yg sudah expert di dunia akuntansi pasti mereka ngerti PSAK atau kode etiknya seorang akuntan itu seperti apa, karena kalau orang akuntan yang tidak punya CA mungkin memang tidak se-expert dari orang yang

megang CA, karena kan kadang jelas-jelas kode etik di IAI tuh yang bisa baca kode etik atau PSAK jadi cuma orang yang punya CA atau tergabung dalam keanggotaan IAI yang bisa baca.

Peneliti : Pengalaman atau situasi apa yang membuat Mba menganggap bahwa CA adalah orang-orang yang expert di bidang akuntansi yang ngerti tentang PSAK atau kode etik?

Informan B : Jadi saya melihat sertifikasi CA sebagai orang-orang yang expert di bidangnya itu dari situasi ya, kita tahu kan di zaman sekarang ini kan semakin banyak masalah tentang keuangan perusahaan gitu kan, nah kenapa saya bisa menilai orang-orang yang memiliki sertifikasi CA tuh adalah orang-orang yang expert, karena yang pertama mereka tuh ujiannya kan berat nih untuk dapat sertifikasi CA, itu mereka pasti sudah memperdalam ilmu mereka di bidang akuntansi, terus yang kedua dari berbagai permasalahan yang ada otomatis mereka lebih memperdalam kode etik dan standar-standar akuntansi, jadi mereka gak bisa langsung ngejebak, jadi mereka gak bisa langsung memutuskan jadi mereka pasti harus mempertimbangkan standar akuntansi dan kode etik akuntansi yang ada, apalagi kalau kita lihat juga di kantor-kantor KJA mereka harus punya sertifikasi CA untuk mendapatkan client, makanya saya berpikiran bahwa orang-orang yang expert di bidang akuntan itu saya bisa melihat saat mereka mencari client lah istilahnya, jadi client gak mungkin dong langsung menyetujui oh iya saya mau pakai ini, tapi ternyata dia tidak punya sertifikasi CA, jadi pasti dilihat juga apakah dia sudah punya sertifikasi CA bagaimana pengalamannya. Jadi akuntan-akuntan

yang punya CA tuh expert di bidang itu jadi ketika ada problem masyarakat tuh perlu akuntan yang punya sertifikasi CA, apalagi sekarang ada aturan baru yang ditetapkan, bahwa memang setiap keuangan perusahaan wajib orang akuntan yang punya sertifikasi, jadi kan dengan adanya hal seperti itu menandakan bahwa orang yg sudah punya sertifikasi CA memang tidak main-main dalam menyelesaikan masalah.

Peneliti : Berarti sebelumnya Mba pernah kerja atau informasi itu memang Mba dapat dari lingkungan Mba sekarang? Kayak misalkan tadi sempat menyinggung kalau di KJA harus punya sertifikasi CA nah informasi tersebut didapatkan dari mana?

Informan B : Nah informasi itu dapat dari mana pastinya dari kantor ya, karena saya kerjanya di IAI otomatis IAI pusat menginformasikan dan menerapkan bahwa ada keputusan tersebut, dan saya juga punya soft filenya terkait aturan-aturan tersebut kayak aturan bahwa setiap perusahaan wajib ada akuntan yang punya sertifikasi CA dalam mempertanggungjawabkan keuangan perusahaannya.

Peneliti : Nah sebelumnya Mba kan juga sempat menyinggung bahwa sertifikasi CA itu berat, nah berat yang dimaksud ini seperti apa?

Informan B : Kenapa saya bisa bilang berat, karena ada beberapa tahapan, dan dalam satu tahapan itu ada banyak mata uji yang harus diuji, kayak misal dari level yang paling mendasar di level CAFB itu sekali ujian ada 5–6 mata uji, kalau satunya enggak lulus, pasti harus ngulang lagi, nah terus naik lagi ke bagian professional

nah itu ada 5–6 mata uji juga, kalau satu enggak lulus, harus diulang lagi, terus baru naik lagi ke bagian tingkatan advance, kalau misal dia tidak lulus, ya harus ulang lagi, jadi itu yang membuat saya mengatakan bahwa ujian CA itu berat, dan juga kan pasti dilihat dari modul-modul ujiannya dari soal-soal itu sudah sangat jelas terlihat sangat berat dan memang benar-benar harus memahami apa itu akuntansi itu, karena memang dari sana pun pemahaman kita diuji banget, makanya saya bisa bilang itu sangat berat apalagi kalau tidak belajar dengan baik itu akan sangat berat banget, jadi ada banyak banget mata uji yang harus diuji.

Peneliti : Dari pengalaman dan pemaknaannya Mba terhadap sertifikasi CA apakah itu mempengaruhi Mba terhadap pandangannya Mba dengan CA setelah terjun di lingkungan IAI?

Informan B : Sejauh ini saya masih tetap, jadi dari awal sudah dipikirkan dengan baik-baik jadi kalau memang saya mau sertifikasi jadi saya harus siap dengan beratnya itu, jadi dari awal saya sudah berpikir bahwa sertifikasi ini tuh berat dan sulit.

Peneliti : Nah dari sana itu, gimana sih minatnya Mba sendiri untuk mengikuti ujian sertifikasi CA? dari pandangan Mba sebelumnya

Informan B : Kalau minat sejauh ini saya belum ada kepikiran untuk ikut ujian CA, karena memang dari basicnya sendiri saya masih kurang gitu, tapi mungkin untuk 2–3 tahun ke depan ini masih bisa saya pertimbangkan lagi, karena itu saya harus fokus dengan ujian itu, sedangkan untuk pekerjaan saya saat ini masih padat

dan masih sangat memerlukan aku, jadi saya masih belum bisa untuk minat ke sana, kalau pakai persenan minat saya masih 40–45% untuk ikut sertifikasi CA, mungkin nanti seiring berjalan waktu, karena saya juga masih kuliah studi lanjut untuk S2 saya.

Peneliti : Nah apa sih yang paling mempengaruhi keputusan Mba untuk saat ini dalam waktu yang dekat ini memutuskan untuk tidak mengambil sertifikasi dulu?

Informan B : Yang pertama itu waktu, karena memang waktu kerja ini kan memang sudah ditetapkan istilahnya 8 jam kerja, belum lagi urusan rumah yang tidak bisa ditinggalkan, itu sehingga saya mempertimbangkan waktu untuk belajar, karena untuk sertifikasi ini kan saya harus fokus belajar, nah itu saya masih kurang, apalagi saya masih kuliah juga sekarang lanjut S2 jadi waktu saya terpotong banyak untuk kuliah, lalu yang kedua masalah biaya, dimana untuk ujian-ujian ini kan juga perlu biaya ya, jadi itu juga menjadi pertimbangan, lalu kalau saya sih ngerasa masih belum memerlukan untuk saat ini, karena saya juga belum mau terjun untuk mencari client gitu ya, jadi saya memang masih mau menjadi pegawai yang yaudah pegawai aja dulu, memang saya bekerja di lingkup organisasi akuntansi tapi fokusku bukan di bagian keuangannya jadi memang saya berpikir belum memerlukan sekali untuk sekarang, tapi gak tau ke depannya kalau memang ada tuntutan kerja dari kantor mungkin saya akan ambil sertifikasi CA

Peneliti : Kalau misalkan harus dirangkum apa sih nilai yang paling mendasar yang mempengaruhi sikap Mba terhadap sertifikasi CA?

Informan B : Saya sebenarnya kalau untuk sertifikasi CA itu, yang jelas adalah harus bisa fokus ke sertifikasi, jadi kalau saya dah memutuskan mau ambil sertifikasi CA tuh ya saya harus fokus, gak bisa multitasking, jadi memang inti dari nilai dasarnya ya memang fokus, jadi kalau saya masih memikirkan yang lain ya saya belum bisa ikut CA dulu, jadi saya harus meluangkan waktu saya dulu full misalkan 1 bulan untuk fokus mempersiapkan diri untuk ikut sertifikasi CA.

Peneliti : Dari informasi yang saya dapatkan, untuk anggota IAI Madya tuh biasanya orang-orang yang mau mendaftar CA, nah kalau dari Mba sendiri plan atau goalsnya untuk join ke anggota IAI Madya itu apa ya?

Informan B : Alasannya karena pekerjaan yang menuntut harus tergabung dalam suatu organisasi, karena tuntutan pekerjaan, karena mau nge-focus-in ke standar-standar akuntansi pun saya juga belum memerlukan.

Peneliti : Tapi dari lingkungannya Mba nih, kan selama ini Mba bekerja dan berkegiatan dengan orang-orang yang profesional di bidang akuntansi apakah itu tidak mempengaruhi cara pandang atau minat Mba terhadap sertifikasi CA?

Informan B : Eem sejauh ini masih belum ada, tapi sebenarnya dengan saya tergabung dalam organisasi IAI ini, kan saya masih bisa mendapatkan informasi ya

terkait perkembangan akuntansi, jadi saya masih bisa mengimbangi mereka yang profesional di bidang akuntansi, terus dengan saya melihat lingkungan saya yang seperti ini di lingkungan IAI masih belum mempengaruhi jadi yaudah sebatas pekerjaan saja, jadi tidak mempengaruhi minat ke sertifikasi CA.

INFORMAN C

Peneliti : Pak bisa ceritakan, apa yang pertama kali terlintas di pikirannya Pak saat pertama kali mendengar istilah sertifikasi CA?

Informan C : Sertifikasi CA ya, yang terpikirkan pertama adalah, izin kita untuk membuka konsultansi, karena setahu saya untuk menjadi seorang konsultan khususnya di jasa akuntansi kita memerlukan sertifikasi itu, jadi sertifikasi itu dapat dikatakan sebagai sebuah dasar yang menyebabkan seseorang dapat percaya terhadap jasa yang kita berikan, namun beberapa waktu terakhir saya juga mendengar bahwa CA saat ini diperlukan untuk beberapa perusahaan, dalam arti bahwa orang yang bergelar CA itu yang boleh membuat laporan keuangan, nah tapi saya lupa nih perusahaan mana itu, sekarang menurut saya seperti teman-teman di bidang akuntansi perlu untuk melengkapi diri dengan sertifikasi akuntansi. Jadi CA itu menurut saya sebagai bentuk izin dan juga sebagai bentuk kepercayaan masyarakat terhadap jasa yang saya berikan, jadi seperti sebuah jaminan.

Peneliti : Nah kan Pak menganggap bahwa sertifikasi CA ini sebagai sebuah jaminan, apa makna jaminan itu bagi Pak sendiri?

Informan C : Jadi mungkin lebih ke ibarat seperti ini ya, kalau kita mau berobat ke dokter, kita pasti nyari dokter itu yang paling relevan dengan sakit yang kita alami, kalau di rumah sakit itu kan alurnya kita dari dokter umum dulu baru ke dokter spesialis gitu, kalau misal kita tidak tahu track record dari dokter tersebut apakah kita berani menjamin nih kelangsungan hidup kita dengan orang lain yang kita tidak tahu jelas latar belakang pendidikan dan pengalamannya? Nah begitu juga di bidang jasa akuntansi kita pasti memerlukan orang yang memiliki background accounting untuk menyusun laporan keuangannya atau kalau secara aturan ketika seseorang menyusun laporan keuangan dan mereka memiliki background yang tidak jelas itu akan menjadi boomerang bagi pengguna jasanya, sehingga laporan keuangan yang dihasilkan akan berbahaya apalagi itu nanti akan digunakan sebagai dasar pengambilan keputusan perusahaan apakah akan berinvestasi atau akan menahan sebagai keuntungannya untuk hal tertentu, nah itu sangat ditentukan dari bagaimana akuntan menyajikan dan memproyeksikan laporan keuangannya. Jadi kalau dia sudah CA nih yaitu spesialisasinya dia jadi secara tidak langsung dia sudah memiliki pemahaman yang cukup terhadap akuntansi dan memiliki modal yang cukup agar orang percaya dengan jasa yang akan dia berikan.

Peneliti : Bisa gak Pak ceritakan pengalaman atau situasi seperti apa yang membuat Pak itu memaknai CA sebagai simbol jaminan atau rasa kepercayaan itu di situasi yang seperti apa?

Informan C : Di situasi khususnya ketika kita sedang menyusun laporan keuangan. Kayak misalkan nih saya kan punya usaha yang mana kan laporan keuangan untuk usaha itu harus dibedakan sama laporan pribadi, yang dimana itu kembali lagi sama aturan perpajakan kita, nah kerapian dari laporan keuangan dan kesesuaian kita menggunakan metode akuntansi, itu kan mempengaruhi kita dalam mengambil keputusan. Nah terus kalau misalnya dikaitkan apa sih sertifikasi itu penting di situasi seperti apa ya itu di perpajakan, nah ketika kita salah menggunakan metode akuntansi. Nah kalau misalkan kita salah menggunakan metode akuntansi atau penerapan akuntansinya maka itu akan berpotensi pada masalah perpajakan nantinya.

Peneliti : Nah bagaimana sih pengalaman Pak dalam menyusun laporan keuangan dan masalah pajak tadi, mempengaruhi pandangan Pak dalam sertifikasi CA?

Informan C : Nah kalau yang saya tahu, untuk mendapatkan gelar CA itu, kita banyak mata uji yang harus kita lewati, dari berbagai level, kalau misalnya dari level dasar ada banyak mata uji, selanjutnya di level professional lalu di level advance, dan lain sebagainya, nah lalu dengan adanya sertifikasi ini kan mau tidak mau kita harus belajar lagi, kita harus membaca lagi, karena aturan itu kan sifatnya

dinamis, nah melalui sertifikasi CA ini kita diuji, kemampuan kita dalam memahami sebuah aturan bagaimana kita mengimplementasikannya dalam sebuah laporan keuangan. Secara tidak langsung melalui sertifikasi CA kita dapat menjadi orang yang paham bagaimana kita memperlakukan kejadian-kejadian atau peristiwa ekonomi itu dan bagaimana kita menuangkannya dalam laporan keuangan.

Peneliti : Nah apakah sertifikasi CA ini relevan dengan kariernya Pak sekarang?

Informan C : Sangat relevan, karena ternyata CA itu tidak hanya diperlukan bagi kita yang berkarier di jasa akuntansinya secara langsung, dalam hal ini misalkan saya kan bergerak di bidang akuntan pendidik, nah ternyata gelar CA yang saya miliki itu dapat berguna untuk akreditasi kampus, yang mana itu akan sangat membantu proses akreditasi kampus itu, karena kita berafiliasi dengan asosiasi profesi yang memang membidangi minat dari si dosen itu sendiri.

Peneliti : Nah kalau tadi kan Pak bilang kalau sertifikasi ini relevan dengan kariernya Pak saat ini, nah gimana sih minatnya Pak sendiri terhadap sertifikasi CA?

Informan C : Kalau minat untuk mengikuti CA tentu saja ada, cuma ini balik lagi ke timeline ya, kembali lagi ke waktu, karena saat ini kondisinya tuh kan kayak saya ini masih di CPSN terus udah gitu, beberapa kegiatan banyak yang ditugaskan ke saya dengan kondisi sumber daya yang tidak terlalu banyak otomatis berbagai

kegiatan saya juga harus terlibat dalam hal itu, terus di sini saya juga perlu penyesuaian dulu, melihat timeline kira-kira kapan waktu yang tepat untuk saya mengambil sertifikasi tersebut, karena kembali lagi ujiannya ini kan cukup banyak dan kita memerlukan waktu yang cukup untuk mempersiapkan ujiannya, apalagi saya kan di IAI Madya nih, berarti saya harus mulai dari level professional ujiannya, nah kalau di professional ada beberapa subject sampai akhirnya di advance ada 2 subject lagi gitu kalau enggak salah.

Peneliti : Nah menurut Pak apa yang benar-benar mempengaruhi keputusan Pak untuk saat ini belum memutuskan untuk mengambil sertifikasi CA?

Informan C : Mempertimbangkan aspek keperluan dulu yang pertama, terus yang kedua itu kembali lagi ke waktu, lalu yang ketiga saya mempertimbangkan jalur khusus, nah yang saya baca itu ada beberapa cara yang bisa kita lakukan untuk mendapatkan sertifikasi CA, bisa dengan cara menempuh pendidikan di PPAK, program profesi, atau misalnya di doctoral, kembali lagi nih kalau saya memilih PPAK saya harus mempertimbangkan lagi nih kampus mana yang bisa saya pilih untuk mengambil program tersebut, saya kuliah tapi tetap sambil kerja, tapi memberikan keuntungan bisa waiver untuk sertifikasi dan kembali lagi pertimbangan kampusnya kampus mana yang memberikan waiver paling banyak jadi dipilih lagi akses mana nih yang paling mudah jadi bisa dibidang fast track-nya nih untuk dapat sertifikasi CA.

Peneliti : Tadi kan saya sampaikan bahwa minat Pak itu dipengaruhi oleh aspek keperluan dan waktu, bisa tolong dibantu diperjelas dan diperdalam lagi makna dari aspek keperluan dan aspek waktu?

Informan C : Aspek keperluan itu lebih ke, jadi bukan hanya untuk kebutuhan pribadi CA itu juga sebenarnya mempertimbangkan akan kebutuhan kampus juga, akan sertifikasi dari seorang dosen, nah aspek keperluan ini mengacu apakah urgent kita mau akreditasi, otomatis keperluan sebagai dosen untuk punya sertifikasi itu cukup tinggi, dan kita sebagai dosen dituntut untuk punya sertifikasi atau dituntut untuk tergabung dalam asosiasi profesi seperti IAI ini, itu kalau dalam hal keperluannya, tapi kalau secara pribadi CA itu menjadi sebuah pencapaian ya menjadi sebuah pengakuan bagi orang luar oh dia ini lulusan akuntansi dan dia sudah memiliki sertifikasi akuntansi. Dan pada dunia nyata pada praktiknya dosen tidak hanya mengajar di kampus tapi ada juga yang memiliki pekerjaan lain di bidang jasa akuntansi jadi temuan-temuannya di lapangan ini yang ia bawa ke kelas sebagai contoh praktik nyata sehingga metode pembelajaran kita yang lalu bisa jadi tidak relevan lagi karena di masyarakat lebih kompleks lagi, jadi di CA ini memberikan peluang untuk memberikan pembelajaran yang lebih relevan sesuai dengan kebutuhan pasar, lalu kalau dari aspek waktu, kembali lagi pada banyaknya jumlah subject yang diujikan lalu persiapan-persiapan yang harus kita lakukan itu kan cukup panjang ya rentetan waktunya, apalagi salah satu info yang saya dapatkan saat ini, misalkan universitas yang membuka jalur profesi saat ini dan berafiliasi dengan IAI dan memberikan waiver untuk ujian CA itu dan itu berkaitan sama bagaimana kita bisa menyelesaikan ketika gelarnya itu masih mahasiswa,

misalkan saya berkuliah di universitas A nah nanti saya akan mendapatkan waiver karena berkuliah di sana dalam proses sertifikasinya, jadi saya harus menyelesaikan ujian CA ketika statusnya masih mahasiswa, jadi sudah lulus kan tidak bisa jadi harus diulang lagi waiver-nya itu, jadi kita perlu strategi untuk ujian untuk dapat CA itu kita perlu strategi, jadi intinya dari segi waktu ada banyak hal yang harus dipertimbangkan ada mata ujinya yang banyak, persiapannya juga banyak, ada banyak hal yang harus dipertimbangkan, jadi benar-benar harus komitmen strateginya harus pas dan siap secara keseluruhan.

Peneliti : Saya kan saat ini tergabung dalam anggota IAI Madya Wilayah Bali, nah setahu saya untuk orang-orang yang mau daftar CA harus terdaftar sebagai anggota IAI Madya terlebih dahulu, nah karena sudah lulus S1 jadi nanti kita pindah ke Madya status keanggotaannya, dan Pak juga cukup aktif dalam anggota IAI Madya Wilayah Bali, nah apa sih motivasi Pak tergabung dalam anggota IAI Madya, sama Pak juga cukup aktif dalam kegiatan IAI Wilayah Bali, dan apakah dari kegiatan yang dilaksanakan oleh IAI Wilayah Bali itu mempengaruhi cara pandang dan minat Pak terhadap sertifikasi CA?

Informan C : Jadi motivasinya tentu saja ketika saya sudah lulus jadi CPNS dosen dan memang bidang ilmunya saya akuntansi, tentu saja hal pertama yang saya pertimbangkan adalah lanjut sertifikasi, nah salah satu syarat untuk dapat mengikuti ujian sertifikasi adalah terdaftar sebagai anggota IAI Madya, nah kebetulan sudah lulus S1 dan S2 jadi masuknya di level Madya, jadi motivasinya karena saya harus menjalankan tanggung jawab saya yang mana sebagai dosen yang

diwajibkan aktif dalam mencari posisi dalam hal saya ini akuntan pendidik saya tergabung dalam organisasi asosiasi profesi, keperluan kampus saya seperti ini harapan kampus atau jurusan kepada saya seperti ini, nah hal ini menjadi sebuah dorongan bagi saya bagaimana saya tergabung dalam asosiasi profesi IAI, itu motivasi awalnya.

Peneliti : Nah setelah Pak terjun dan aktif juga, apakah pengalaman dari Pak melakukan kegiatan di IAI, apakah itu mempengaruhi pandangan dan minat Pak dalam mengikuti sertifikasi akuntan?

Informan C : Nah karena saya tergabung dalam organisasi profesi dan berkegiatan di sini secara tidak langsung kita kan bertemu dengan orang-orang dari latar belakang yang sama, baik itu akuntan pendidik, sektor bisnis dan sebagainya jadi kita mendapatkan relasi baru mereka juga membawa nilai profesional mereka, jadi tentu saja itu mempengaruhi minat dan keinginan serta pemahaman saya dalam sertifikasi akuntansi, salah satu faktor pemicu kenapa saya harus mengambil sertifikasi akuntansi karena seperti yang saya bilang tadi banyak hal yang harus kita siapkan jadi secara teori kita dapatkan tapi di sisi lain kita juga dapatkan pengalaman baru dan cara pandang terhadap suatu masalah nah ketika kita berbicara dengan sesama anggota IAI pasti konteksnya tidak jauh berbeda dan tidak jauh dari yang namanya akuntan terus kalau misalkan ada suatu acara terus saya tidak bisa mengimbangi, jadi lingkungan itu mempengaruhi jadi paling tidak kita bisa mengimbangi, jadi itu juga sebagai pemacu untuk mengikuti sertifikasi CA.

Peneliti : Kalau misalkan harus dirangkum, apa sih nilai yang paling mendasar yang mempengaruhi Pak dalam mengambil sertifikasi CA?

Informan C : Saya menilai sertifikasi itu menjadi sebuah momentum bagaimana kita bisa mendapatkan suatu pengakuan. Kendati saya adalah seorang dosen yang tidak terjun langsung dalam bidang akuntansi, khususnya dalam penyusunan laporan keuangan, tetapi atas dedikasi pribadi serta melalui tindakan dan persiapan yang saya lakukan, ditambah relasi yang saya dapatkan dari mengikuti kegiatan di IAI, itu menjadi sebuah pembelajaran yang sangat berarti. Pada akhirnya, hal tersebut juga akan berguna bagi institusi tempat saya berkarier.



Lampiran 05 Dokumentasi

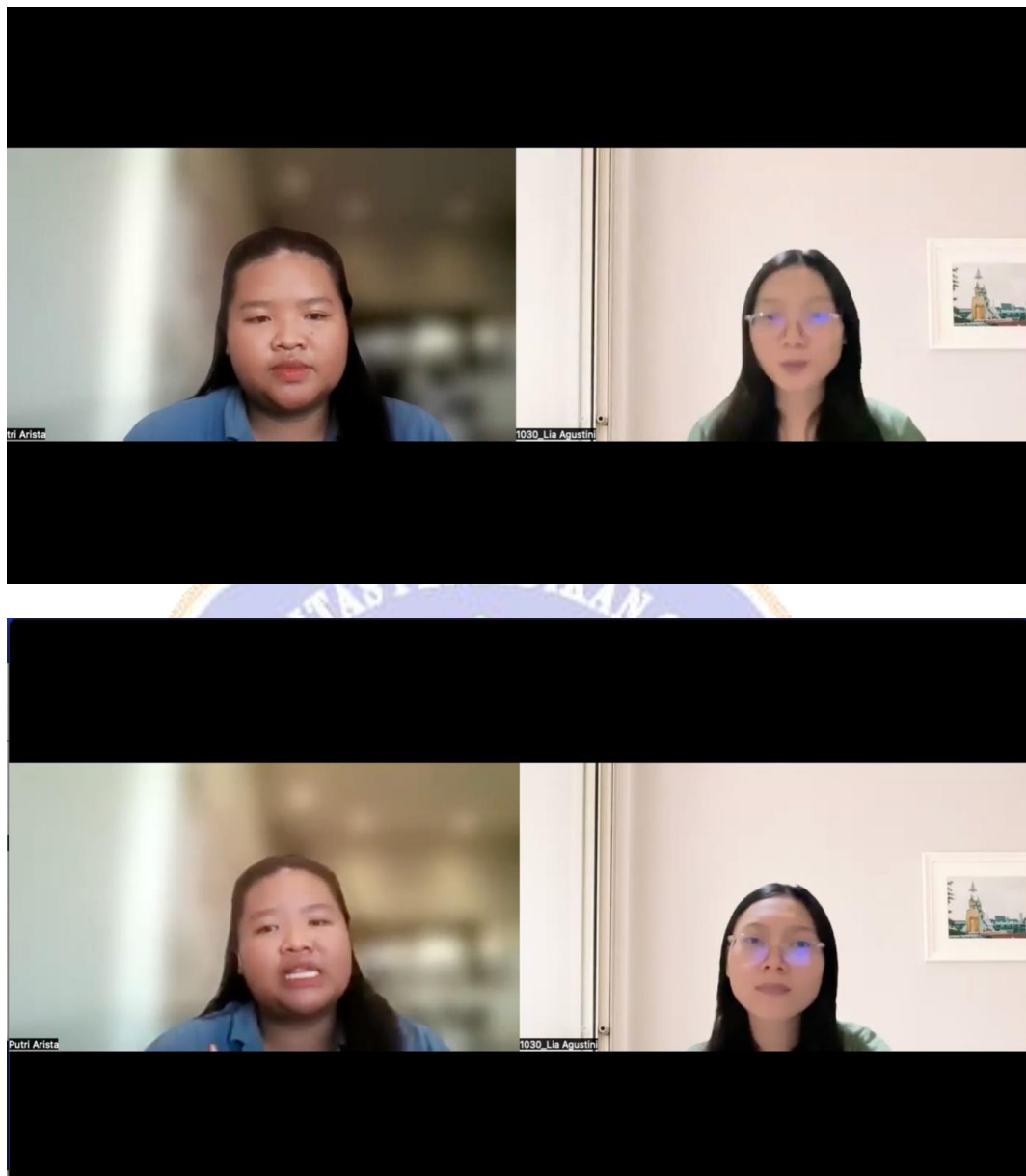

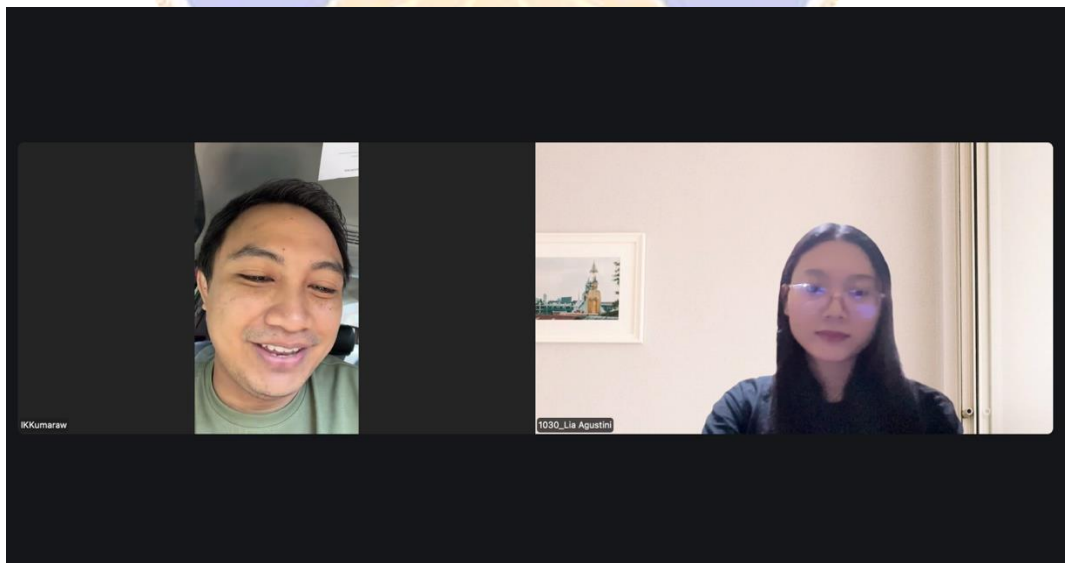
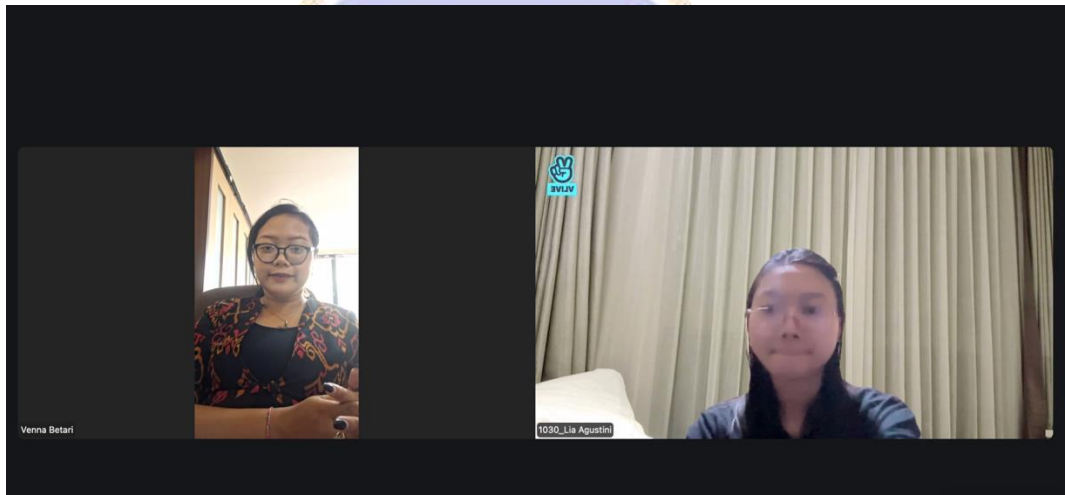
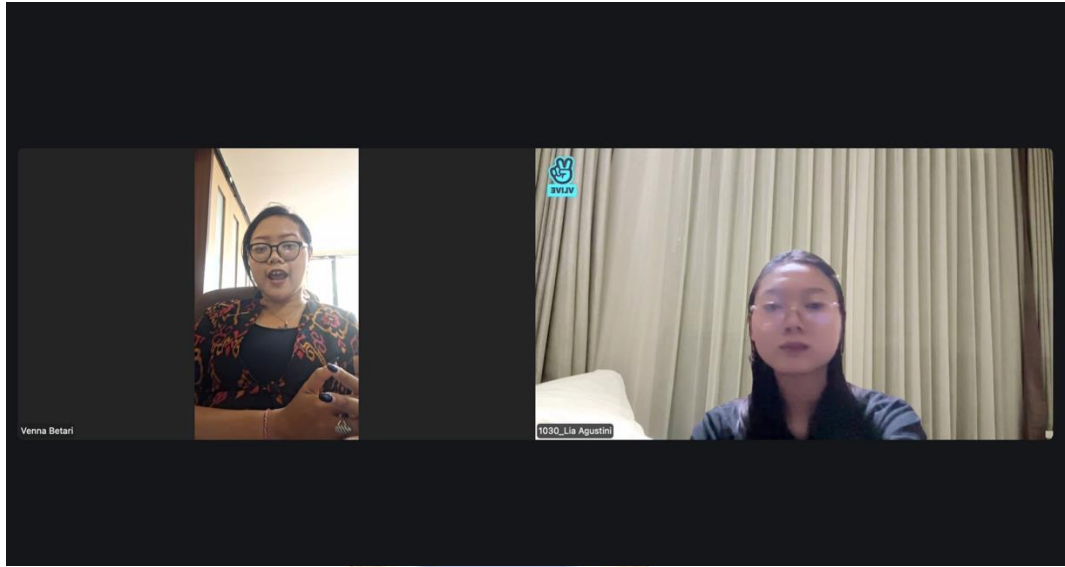

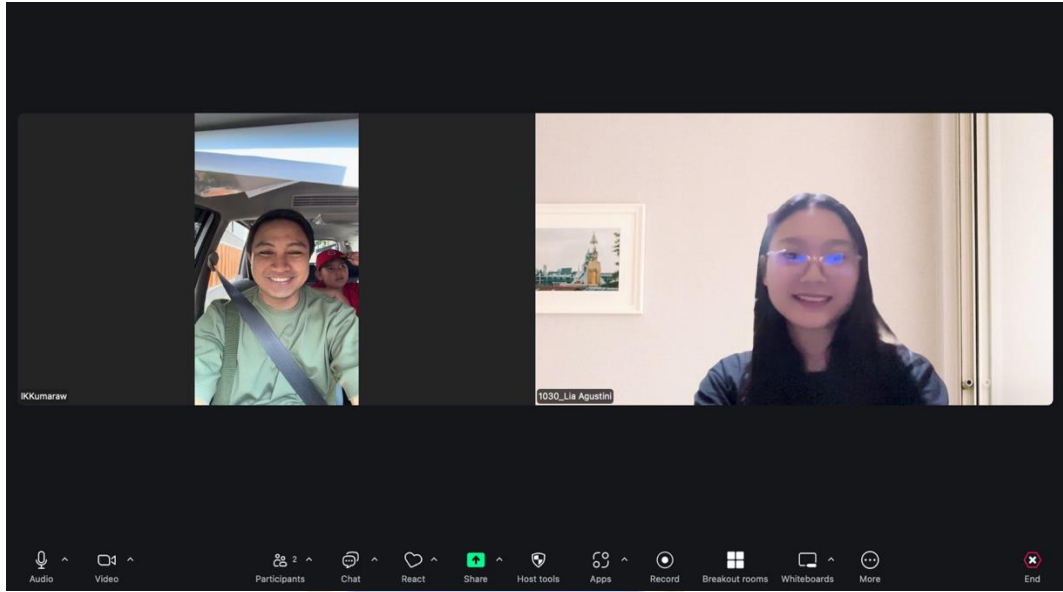

Lampiran 06 Data Peserta PPAK Dan Lulusan Per Wilayah 2014-2024

NO	WILAYAH	2014		2015		2016		2017		2018		2019		2020		2021		2022		2023		2024		2025		TOTAL	%		
		PESERTA	LULUSAN	PESERTA	LULUSAN	PESERTA	LULUSAN	PESERTA	LULUSAN	PESERTA	LULUSAN	PESERTA	LULUSAN	PESERTA	LULUSAN	PESERTA	LULUSAN	PESERTA	LULUSAN	PESERTA	LULUSAN	PESERTA	LULUSAN	PESERTA	LULUSAN				
1	BALI	0	0	41	6	4	0	2	1	0	0	1	1	0	0	0	0	2	1	0	0	29	1	0	0	79	10	15%	
2	DKI YOGYAKARTA	0	0	42	10	96	3	76	7	78	3	44	5	5	1	0	0	0	0	0	50	26	37	12	22	1	450	68	15%
3	DKI JAKARTA	0	0	126	55	94	33	101	39	84	28	55	27	61	23	33	18	35	18	119	46	385	175	143	19	1236	481	39%	
4	JAWA BARAT	0	0	76	16	69	11	64	8	29	1	40	23	8	3	3	0	7	5	11	5	58	24	16	2	381	98	26%	
5	JAWA TENGAH	0	0	48	2	43	2	14	0	3	0	15	3	1	0	4	3	2	0	88	23	111	24	25	1	354	58	16%	
6	JAWA TIMUR	0	0	90	26	129	9	58	8	43	0	19	5	7	3	0	0	30	18	111	50	94	11	27	1	548	131	24%	
7	KALIMANTAN SELATAN	0	0	0	0	6	1	3	0	0	0	0	0	0	0	0	0	0	0	0	0	0	0	0	0	0	9	1	11%
8	KALIMANTAN TIMUR	0	0	12	3	5	1	0	0	0	0	0	0	0	0	0	0	0	0	0	0	0	0	0	0	0	17	4	24%
9	NANGROE ACEH DARUSSALAM	0	0	45	4	8	0	22	2	10	0	0	0	0	0	0	0	0	0	0	0	0	0	0	0	0	85	6	7%
10	RIAU	0	0	28	3	14	1	7	0	0	0	7	2	0	0	0	0	0	0	0	0	0	0	0	0	0	57	6	11%
11	SULAWESI SELATAN	0	0	28	4	29	0	21	0	0	0	1	0	0	0	0	0	0	0	0	0	0	0	0	0	0	79	4	5%
12	SULAWESI UTARA	0	0	0	0	0	0	1	0	0	0	0	0	0	0	0	0	0	0	0	0	0	0	0	0	0	2	0	0%
13	SUMATERA BARAT	0	0	1	0	36	10	5	2	12	1	3	2	0	0	1	1	3	1	6	1	4	1	1	1	0	72	19	26%
14	SUMATERA SELATAN	0	0	23	4	21	0	15	0	17	2	11	3	0	0	0	0	0	0	7	0	1	0	0	0	95	9	9%	
15	SUMATERA UTARA	0	0	0	0	2	1	2	0	0	0	0	0	0	0	0	0	0	0	0	0	0	0	0	0	0	4	1	25%
	JUMLAH	0	0	560	133	556	72	391	67	276	35	196	71	82	30	41	22	79	43	392	151	660	248	234	24	3468	666	26%	



Lampiran 07 Data Anggota IAI Wilayah Bali



Data Keanggotaan				Data Personal			Registrasi Negara Akuntan				Sertifikasi CA		Profil Pekerjaan Saat Ini					
Wilayah	Jenis Keanggotaan	No Anggota	Tanggal Berakhir Keanggotaan	RFID	Nama Lengkap	Gelar Di Depan Nama	Gelar Di Belakang Nama	Pendidikan Terakhir	No Reg Akuntan Lama (DXXXX)	No Reg Akuntan Baru (RNAXXXX)	No Sertifikasi CA	Tanggal Sertifikasi CA	Nama Perusahaan/Instansi	No Reg Akuntan Baru (RNAXXXX)	Jabatan	Kategori Pekerjaan	Kategori Bisnis	Tanggal Masuk
Bali	Anggota Utama	11.030790	31/12/2025		Dr. I Nyoman Darmayasa, SE, M.Ak, Ak. M.M.	Dr	SE, Ak., M.Ak., M.M.	S3	Mohon Diisi	D30790	Sert.CA-000000117	18/01/2013	POLITEKNIK NEGERI BALI	-	DOSEN	Akuntan Pendidik	Pendidikan	01/01/1980
Bali	Anggota Utama	11.043427	31/12/2025	2304364335	agus freddy maradona, ca	-	-	S2	SMA atau sederajat	D43427	Sert.CA-000000763	04/06/2013	Universitas Pendidikan Nasional	-	DOSEN	Akuntan Pendidik	Pendidikan	01/01/1980
Bali	Anggota Utama	11.022057	31/12/2025		I ketut suandi, ca	-	-	S2	Mohon Diisi	D.22057	Sert.CA-000000210	20/09/2013	POLITEKNIK NEGERI BALI	-	DOSEN AKUNTANSI	Akuntan Pendidik	Lainnya	01/01/1980
Bali	Anggota Utama	11.048948	31/12/2025		I made agus putrayasa, SE, MSA, Ak, CA	-	-	S2	Mohon Diisi	D-48.948	Sert.CA-000000211	20/09/2013	POLITEKNIK NEGERI BALI	-	LEKTOR	Akuntan Pendidik	Pendidikan	01/01/2008
Bali	Anggota Utama	11.017316	31/12/2025		I Putu Gede Diatmika	Dr.	SE, M.Si, Ak., CA.	S3	RNA 2526	D-17.316	Sert.CA-000000426	20/11/2013	KANTOR JASA AKUNTANSI I PUTU GEDE DIATI MIKA	-	PIMPINAN	Akuntan Berpraktik (Memiliki izin dari Kemenkeu)	Keuangan	31/12/2015
Bali	Anggota Utama	11.015801	31/12/2025		Ida Ayu Puspini	-	-	S1	Mohon Diisi	D-15801	Sert.CA-000000256	20/11/2013	Persekutuan Perdana Chandra Consulting	-	Partner	Akuntan Pajak	Pajak	01/01/2023
Bali	Anggota Utama	11.026842	31/12/2025		A.A. Ayu Mas Krishnaningrat Kepakisan	A.A.A	Kepakisan	S1	Mohon Diisi	D.26842	Sert.CA-000000259	20/11/2013	Kantor Akuntan Publik Rama Wendra	-	Partner	Akuntan Publik	Auditing & Assurance	11/06/2010
Bali	Anggota Utama	11.019074	31/12/2025		anak agus ayu istri citra dewi	-	-	S1	Mohon Diisi	11.D19074	Sert.CA-000000258	20/11/2013	TICKET TO THE MOON	-	ACCOUNTANT & TAX ADVISOR	Akuntan Sektor Bisnis	Manufaktur	01/01/1980
Bali	Anggota Utama	11.020047	31/12/2025		I wayan abdi suyanta, ca	-	-	SMA atau sederajat	Mohon Diisi	D20047	Sert.CA-000000276	20/11/2013	KANTOR KONSULTAN AKUNTANSI I WAYAN ABDI SUYANTA	-	PIMPINAN	Akuntan Sektor Bisnis	Lainnya	01/01/1980
Bali	Anggota Utama	11.051668	31/12/2025		dewa gede wirama, ca	-	-	SMA atau sederajat	Mohon Diisi	D-51.668	Sert.CA-000000269	20/11/2013	UNIVERSITAS UDAYANA	-	DOSEN	Akuntan Pendidik	Pendidikan	01/01/1980
Bali	Anggota Utama	11.030785	31/12/2025		Iuh pt sri sumartini, ca	-	-	SMA atau sederajat	Mohon Diisi	D30785	Sert.CA-000000269	20/11/2013	KAP K GUNARSA JL. TUKAD BANYUSARI II NO 5 DENPASAR	-	MANAJER	Akuntan Publik	Lainnya	01/01/1980
Bali	Anggota Utama	11.015799	31/12/2025		Ketur Alii Adji Kriana	-	-	S1	Mohon Diisi	D15799	Sert.CA-000000259	03/12/2013	Persekutuan Perdana Chandra Consulting	-	Managing Partner	Akuntan Pajak	Pajak	01/01/2023
Bali	Anggota Utama	11.012960	31/12/2025	3778397703	Ida Bagus Teddy Priantihara	-	-	S1	D-12960	D-12.960	Sert.CA-000000375	04/12/2013	KANTOR JASA AKUNTANSI TEDDY & NANDA	-	PEMILIK	Akuntan Berpraktik (Memiliki izin dari Kemenkeu)	Auditing & Assurance	10/07/2015
Bali	Anggota Utama	11.036560	30/11/2025		Ida i dewa a. manik sastra, ca	-	SE, M.Si, Ak, CA, CPA	S2	RNA 21095	D-36560	Sert.CA-000000352	04/12/2013	UNIV. WARMADewa	-	DOSEN TETAP	Akuntan Pendidik	Pajak	01/01/1980
Bali	Anggota Utama	11.023325	31/07/2025		Iuh gede pande sri eka jayanti, ca	-	-	SMA atau sederajat	Mohon Diisi	D-23325	Sert.CA-000000354	04/12/2013	UNIV. WARMADewa	-	DOSEN TETAP	Akuntan Pendidik	Pajak	01/01/1980
Bali	Anggota Utama	11.047974	31/12/2025		I Ketut Arimbawa	-	SE, Ak., CA, CPA, CFI	SMA atau sederajat	-	RNA-11370	Sert.CA-000000362	18/12/2013	KAP Arimbawa	-	Partner	Akuntan Publik	Auditing & Assurance	18/12/2018
Bali	Anggota Utama	11.023991	31/12/2025	3778258919	Itiek murtiastuti	-	SE, MM., Ak., CA	S2	D-23.991	D-23.991	Sert.CA-000000369	18/12/2013	BPK RI PERW. PROVINSI NTB	-	PEMERIKSA MADYA	Akuntan Publik	Pemerintah	01/03/2000
Bali	Anggota Utama	11.028469	31/12/2025		Anantawikrama Tungga Atmadja, CA	-	-	Professor	Mohon Diisi	-	Sert.CA-000000375	07/01/2014	Universitas Pendidikan Ganesha	-	Dosen	Akuntan Pendidik	Pajak	01/01/1980
Bali	Anggota Utama	11.034542	31/12/2025		desak nyoman sri verastuti, se, m.si, ak., ca.	-	-	S2	Mohon Diisi	D34542	Sert.CA-000000376	07/01/2014	Universitas Pendidikan Ganesha	-	Lektor	Akuntan Pendidik	Pendidikan	01/01/1980
Bali	Anggota Utama	11.047284	31/12/2026		I gusti ayu purnamawati, ca	-	-	SMA atau sederajat	Mohon Diisi	D-47.284	Sert.CA-000000376	07/01/2014	UNIVERSITAS PENDIDIKAN GANESHA SINGARAJA, BALI	-	DOSEN	Akuntan Pendidik	Pajak	01/01/1980
Bali	Anggota Utama	11.015074	31/12/2025		I Gede Oka	-	SE, Ak, MM, CPA, CA.	S2	D-15073	D-15073	Sert.CA-000000379	07/01/2014	KAP I GEDE OKA	-	REKAN/PARTNER	Akuntan Publik	Auditing & Assurance	05/09/2019
Bali	Anggota Utama	11.018690	31/12/2025		Ni Putu Kusumawati	Dr.	S.E., M.Si, Ak., CA.	S3	D-18690	D-18690	Sert.CA-000000379	07/01/2014	PEMERINTAH KOTA DENPASAR	-	KABID AKUNTANSI	Akuntan Sektor Publik	Pemerintah	01/01/1980
Bali	Anggota Utama	11.035857	31/12/2025		Putu Yastika Utami	-	S.E.	S1	Mohon Diisi	D35857	Sert.CA-000000388	07/01/2014	BPK RI	-	PEMERIKSA	Akuntan Sektor Publik	Pemerintah	01/04/2006
Bali	Anggota Utama	11.053153	31/12/2026		I putu pande handiyana, ca	-	SE AK	PPA	Mohon Diisi	D53153	Sert.CA-000000388	08/01/2014	PT INDOVIEW	-	STAFF ACCOUNTING	Akuntan Pajak	Perdagangan	01/01/1980
Bali	Anggota Utama	11.041685	31/12/2025	0000000	I Wayan Suka Negara	-	-	S2	Mohon Diisi	11.D41685	Sert.CA-000000387	08/01/2014	KKP I Wayan Suka Negara	-	Managing Partner	Akuntan Pajak	Pajak	01/01/1980
Bali	Anggota Utama	11.030671	31/12/2025	1745171557	I Putu Karang Riyasa	-	MM, SE, CPSAK, CA	S2	D-30.671	D-30.671	Sert.CA-000000401	09/01/2014	BPK RI	-	PEMERIKSA	Akuntan Sektor Publik	Pemerintah	01/04/2006
Bali	Anggota Utama	11.018443	31/12/2026		dodik ariyanto, ca	DR	SE, M.Si, Ak., CA.	S3	Mohon Diisi	D-18.443	Sert.CA-000000425	27/01/2014	UNIVERSITAS UDAYANA	-	DOSEN	Akuntan Sektor Publik	Lainnya	01/01/1900
Bali	Anggota Utama	11.018905	31/08/2025		I ketut jati, se, m.si., ak	-	-	Professor	Mohon Diisi	D18905	Sert.CA-0000004281	27/01/2014	UNIVERSITAS UDAYANA	-	DOSEN	Akuntan Sektor Publik	Lainnya	01/01/1900
Bali	Anggota Utama	11.010132	31/12/2026		I Putu Sudana, CA	Dr.	SE., MSAcc., Ak	S3	Mohon Diisi	D10132	Sert.CA-0000004285	27/01/2014	PT. PMA WATABALI	-	ACCOUNTING MANAGER	Akuntan Pajak	Pajak	01/01/1980
Bali	Anggota Utama	11.035191	31/12/2025		KARNO SETIA RAHARJO, CA	-	-	S1	Mohon Diisi	D-35.191	Sert.CA-000000429	27/01/2014	PT. PMA WATABALI	-	ACCOUNTING MANAGER	Akuntan Pajak	Pajak	01/01/1900
Bali	Anggota Utama	11.03943	31/12/2025		made mertha, ca	-	-	SMA atau sederajat	Mohon Diisi	D3943	Sert.CA-000000430	27/01/2014	UNIVERSITAS UDAYANA	-	DOSEN	Akuntan Pendidik	Pendidikan	01/01/1980
Bali	Anggota Utama	11.030284	31/12/2025		naniek noviani	-	-	S1	Mohon Diisi	D30284	Sert.CA-000000436	27/01/2014	UNIVERSITAS UDAYANA	-	DOSEN	Akuntan Pendidik	Pendidikan	01/01/1980
Bali	Anggota Utama	11.053159	31/12/2025		I Wayan Suarjana	Dr.	SE, MM, Ak., CA, CPA, CTA.	S2	D-53.159	11.D53159	Sert.CA-0000004381	10/02/2014	KIA I WAYAN SUARIANA, CA	-	PIMPINAN	Akuntan Berpraktik (Memiliki izin dari Kemenkeu)	Keuangan	17/02/2023
Bali	Anggota Utama	11.052004	31/12/2025		made konny koswara, cpa., ca	-	-	S3	Mohon Diisi	D52004	Sert.CA-000000440	11/02/2014	KAP Erfan Rahmawan	-	Manager Audit	Akuntan Pajak	Auditing & Assurance	01/01/1980
Bali	Anggota Utama	11.027995	31/12/2025		I nyoman sugawa korry, ca	-	-	SMA atau sederajat	Mohon Diisi	D-27.995	Sert.CA-0000004824	07/03/2014	KANTOR AKUNTAN PUBLIK I WAYAN RAMANTHA	-	AUDITOR SENIOR	Akuntan Publik	Auditing & Assurance	01/01/1980
Bali	Anggota Utama	11.052678	31/12/2025	1745069605	Ida Ayu Budhananda Mundewi	-	SE., MSA., Ak., CPA	S2	Mohon Diisi	D-52.678	Sert.CA-0000005090	18/03/2014	KAP Sodik Budhananda dan Wandestarido	-	Pimpinan Cabang	Akuntan Berpraktik (Memiliki izin dari Kemenkeu)	Auditing & Assurance	22/09/2022
Bali	Anggota Utama	11.019038	31/12/2026		I KETUT PARNATA, CA	-	-	Professor	Mohon Diisi	D-19.038	Sert.CA-0000005235	19/03/2014	POLITEKNIK NEGERI BALI	-	DOSEN	Akuntan Pendidik	Lainnya	01/01/1980
Bali	Anggota Utama	11.024454	30/11/2025		Iswahyudi, ca	-	-	S1	Mohon Diisi	D-24.454	Sert.CA-0000005476	11/04/2014	KAP. SRIYADI ELY SUGENG & REKAN	-	MANAGER	Akuntan Publik	Auditing & Assurance	01/01/1980
Bali	Anggota Utama	11.024757	31/12/2025		Luh Putu Mahyuni	-	PhD., CA.	S3	Mohon D-24.757	D-24.757	Sert.CA-0000005485	11/04/2014	Universitas Pendidikan Nasional (Undiknas)	-	DEKAN	Akuntan Pendidik	Pendidikan	01/01/2005
Bali	Anggota Utama	11.012000	31/12/2025		nyoman sentosa hardika, ca	Dr.	SE, MM, Ak., CA, BKP	S3	D-12.000	D-12.000	Sert.CA-0000005509	11/04/2014	POLITEKNIK NEGERI BALI	-	DOSEN (LEKTOR KEPALA)	Akuntan Pendidik	Pendidikan	01/01/1989
Bali	Anggota Utama	11.018694	31/12/2025		I gusti ngurah putra, ca	-	-	SMA atau sederajat	Mohon Diisi	D-18.694	Sert.CA-0000005649	17/04/2014	KIA I Gusti Ngurah Putra	-	PIMPINAN	Akuntan Berpraktik (Memiliki izin dari Kemenkeu)	Konsultan	08/12/2017
Bali	Anggota Utama	11.014519	31/12/2025		Ni Ketut Rasmini, ca	-	-	S3	Mohon Diisi	D-14.519	Sert.CA-0000005728	17/04/2014	UNIVERSITAS UDAYANA	-	DOSEN	Akuntan Pendidik	Pendidikan	31/03/1993
Bali	Anggota Utama	11.043416	31/12/2025		I GUSTI NGURAH SATRIA PERWIRA	-	SE, MM, Ak, CA, CSFA	S2	Mohon Diisi	D-43.416	Sert.CA-0000006745	20/06/2014	BADAN PEMERIKSA KEUANGAN RI	-	KEPALA PERWAKILAN PROVINSI BALI	Akuntan Sektor Publik	Pemerintah	26/10/2023
Bali	Anggota Utama	11.0704	31/12/2025		Drs. I Wayan Dhana, Ak., MM., CA., CPA	Dr	AK., MM., CA., CPA	S2	Mohon Diisi	D-704	Sert.CA-0000006746	20/06/2014	KAP JOHAN MALONDA MUSTIKA & REKAN	-	PEMIMPIN CABANG- DENPASAR	Akuntan Sektor Publik	Auditing & Assurance	01/01/1980
Bali	Anggota Utama	11.053856	31/12/2025		Nyoman Yudhi Hartawan	-	S.E., M.Si., Ak., CA	S2	Mohon Diisi	D-53.856	Sert.CA-0000006829	20/06/2014	PT. BANK MANDIRI TASPEN	-	QUALITY ASSURANCE & DEVELOPMENT INTERNAL AUDIT	Internal Auditor	Perbankan	03/06/2018
Bali	Anggota Utama	11.033855	31/12/2025		Neny Maryani	-	CA	S1	D-53.855	D-53.855	Sert.CA-0000007142	30/06/2014	KIA Neny Maryani	-	Pimpinan	Akuntan Berpraktik (Memiliki izin dari Kemenkeu)	Konsultan	06/04/2018
Bali	Anggota Utama	11.034499	31/12/2025		arif satirawan, ca	-	-	S2	Mohon Diisi	D-34.499	Sert.CA-0000007201	15/07/2014	PRIMA ARTHA KONSULTAMA	-	Founder Partner	Akuntan Berpraktik (Memiliki izin dari Kemenkeu)	Konsultan	01/01/1980
Bali	Anggota Utama	11.050309	31/12/2025		Laurenslus Indro Prakoso, CA	-	S.E., M.M., Ak., CA.	S2	D-50309	D-50309	Sert.CA-0000007289	15/07/2014	BADAN PEMERIKSA KEUANGAN RI PWK PROVINSI BALI	-	PEMERIKSA	Akuntan Sektor Publik	Lainnya	01/08/2008
Bali	Anggota Utama	11.016020	31/12/2025		ni luh kade astini, ca	-	-	SMA atau sederajat	Mohon Diisi	D16.020	Sert.CA-0000007446	24/07/2014	BPK RI PERWAKILAN PROVINSI BALI JL. D.I. PANJAITAN	-	CHIEF ACCOUNTANT	Akuntan Sektor Publik	Lainnya	01/01/1980
Bali	Anggota Utama	11.051651	31/12/2025		arlina susanto, ca	-	SE, Ak, MM	S2	Mohon Diisi	D51651	Sert.CA-0000007508	06/08/2014	YAYASAN DWYATMKA SEKAR BAWANA	-	PEMERIKSA MUDA	Akuntan Sektor Bisnis	Pemerintah	16/01/2014
Bali	Anggota Utama	11.031413	31/12/2025		I ketut suastika, ca	-	-	SMA atau sederajat	Mohon Diisi	D31413	Sert.CA-0000007562	06/08/2014	SOPINDD CONSULTING	-	MANAGING PARTNER	Akuntan Pajak	Konsultan	01/01/1980
Bali	Anggota Utama	11.052349	31/12/2025		I gusti ayu astri pramiarti, ca	-	-	SMA atau sederajat	Mohon Diisi	D52.349	Sert.CA-0000007749	22/08/2014	Politeknik Negeri Bali	-	Dosen	Akuntan Pendidik	Lainnya	01/01/1980
Bali	Anggota Utama	11.035325	31/12/2025	77567247	SUAIB THOYIB, CA	Dr.	SE, Ak, MM, MBA, CA	S2	RNA 4889	D-35.325	Sert.CA-11335	17/12/2014	Prima Artha Konsultama	-	Rekan	Akuntan Berpraktik (Memiliki izin dari Kemenkeu)	Lainnya	01/02/2024
Bali	Anggota Utama	11.039814	31/12/2025		FARHAN ROHMANI, CA	-	SST., Ak., M.Acc.	S2	Mohon Diisi	D-39.814	Sert.CA-12327	24/12/2014	DIREKTORAT JENDERAL PAJAK	-	KEPALA SEKSI	Akuntan Pajak	Pemerintah	01/01/2000
Bali	Anggota Utama	11.047891	31/12/2029		Natalia Atikawati	-												

Bali	Anggota Madya	22.015523	31/12/2025	3862227589	Made Adi Jaya Permana	-	A.Md	Dili	-	-	01/01/1900	UHN IGB Sugriwa Denpasar	Satuan Pengawasan Internal	Internal Auditor	Pendidikan	01/02/2021
Bali	Anggota Muda	-	01/01/1900	-	Surya Test 1	-	-	S1	-	-	01/01/1900	test	-	Akuntan Syariah	Pajak	08/08/2023
Bali	Anggota Muda	31.021393	31/12/2025	3065198153	Made Mutlara	-	-	SMA atau sederajat	-	-	01/01/1900	-	-	-	-	01/01/1900
Bali	Anggota Muda	31.021231	31/12/2025	3065219673	Daniel Erinaldi, R. win	-	-	SMA atau sederajat	-	-	01/01/1900	-	-	-	-	01/01/1900
Bali	Anggota Muda	31.021351	31/12/2025	3065318105	Ni Made Citra Riani Sari	-	-	SMA atau sederajat	-	-	01/01/1900	-	-	-	-	01/01/1900
Bali	Anggota Muda	31.021361	31/12/2025	3065340137	I Komang Sutrisna Adi Natha	-	S.Ak.	S1	-	-	01/01/1900	Kantor Akuntan Publik Arimbawa	Junior Auditor	Akuntan Publik	Auditing & Assurance	27/09/2023
Bali	Anggota Muda	31.021344	31/12/2025	3065302537	Ni Komang Yunikyanti	-	-	SMA atau sederajat	-	-	01/01/1900	-	-	-	-	01/01/1900
Bali	Anggota Muda	31.021314	31/12/2025	3065237561	Putri Maharani	-	-	SMA atau sederajat	-	-	01/01/1900	-	-	-	-	01/01/1900
Bali	Anggota Muda	31.021306	31/12/2025	3065221609	Komang Riska Febyanti Mastama	-	-	SMA atau sederajat	-	-	01/01/1900	-	-	-	-	01/01/1900
Bali	Anggota Muda	31.02128	31/12/2025	3065178713	Ni Komang Ayu Devi	-	-	SMA atau sederajat	-	-	01/01/1900	-	-	-	-	01/01/1900
Bali	Anggota Muda	31.021478	31/12/2025	3065383945	Ni Made Indah Rismawati	-	-	SMA atau sederajat	-	-	01/01/1900	-	-	-	-	01/01/1900
Bali	Anggota Muda	31.021804	31/12/2025	3065383881	I Gede Made Bagus Wira Manuaba	-	-	SMA atau sederajat	-	-	01/01/1900	-	-	-	-	01/01/1900
Bali	Anggota Muda	31.021852	31/12/2025	3065373897	I Wayan Renaldi Bayu Permana	-	-	SMA atau sederajat	-	-	01/01/1900	-	-	-	-	01/01/1900
Bali	IAI Lounge	-	01/01/1900	-	Hezron Gbariel Naibaho	-	-	SMA atau sederajat	-	-	01/01/1900	-	-	-	-	01/01/1900
Bali	Anggota Muda	31.022034	31/12/2025	3065201465	Ni Made Budiariani	-	-	SMA atau sederajat	-	-	01/01/1900	-	-	-	-	01/01/1900
Bali	Anggota Muda	31.021979	31/12/2025	3065175017	Luh Putu Lia Agustini	-	-	SMA atau sederajat	-	-	01/01/1900	-	-	-	-	01/01/1900
Bali	Anggota Muda	31.021981	31/12/2025	3065177369	Dewa Made Kramas Artha Wiguna	-	-	S1	-	-	01/01/1900	-	-	-	-	01/01/1900
Bali	Anggota Muda	31.021977	31/12/2025	3065172857	Komang Cahayani Putri	Cahayani	Putri	SMA atau sederajat	-	-	01/01/1900	-	-	-	-	01/01/1900
Bali	Anggota Muda	31.021987	31/12/2025	3065185417	Ni Putu Sri Wulandari	-	-	SMA atau sederajat	-	-	01/01/1900	-	-	-	-	01/01/1900
Bali	IAI Lounge	-	01/01/1900	-	Marcelitha Riskyla	-	-	SMA atau sederajat	-	-	01/01/1900	-	-	-	-	01/01/1900
Bali	Anggota Muda	31.022018	31/12/2025	3065289081	Muhamad Farid	-	-	SMA atau sederajat	-	-	01/01/1900	-	-	-	-	01/01/1900
Bali	Anggota Muda	32.000272	31/12/2025	3065320217	Dewa Made Aditya Wijaya	-	-	SMA atau sederajat	-	-	01/01/1900	-	-	-	-	01/01/1900
Bali	IAI Lounge	-	01/01/1900	-	Kadek Naraya Yoga Semadi	-	-	S1	-	-	01/01/1900	-	-	-	-	01/01/1900
Bali	Anggota Muda	31.0225	31/12/2025	3065250121	Kadek Yuda Arimbawa	Kadek Yuda	Arimbawa	SMA atau sederajat	-	-	01/01/1900	-	-	-	-	01/01/1900
Bali	Anggota Muda	31.022297	31/12/2025	3065306889	Mashari Saputra	-	-	S1	-	-	01/01/1900	-	-	-	-	01/01/1900
Bali	IAI Lounge	-	01/01/1900	-	Winona Adelia Bianda Pangariban	-	-	S1	-	-	01/01/1900	-	-	-	-	01/01/1900
Bali	Anggota Muda	31.024321	31/12/2025	4196054847	Ni Luh Gede Yuni Arthi	-	-	SMA atau sederajat	-	-	01/01/1900	-	-	-	-	01/01/1900
Bali	Anggota Muda	31.022413	31/12/2025	3065212089	Ni Komang Pusparini	-	-	SMA atau sederajat	-	-	01/01/1900	-	-	-	-	01/01/1900
Bali	Anggota Muda	31.022414	31/12/2025	3065210249	Rifka Annisa Effendi	-	-	SMA atau sederajat	-	-	01/01/1900	-	-	-	-	01/01/1900
Bali	Anggota Muda	31.02245	31/12/2025	-	Kadek Naraya Yoga Semadi	-	-	S1	-	-	01/01/1900	-	-	-	-	01/01/1900
Bali	Anggota Muda	31.022453	31/12/2025	3065406153	Ni Luh Putu Nirmala Jayanti	-	-	SMA atau sederajat	-	-	01/01/1900	-	-	-	-	01/01/1900
Bali	Anggota Muda	31.02289	31/12/2025	-	Richardo Caesarde Budikarya	-	-	SMA atau sederajat	-	-	01/01/1900	-	-	-	-	01/01/1900
Bali	Anggota Muda	31.02362	31/12/2025	-	Putu Krishna Prasetya Budi	-	-	SMA atau sederajat	-	-	01/01/1900	-	-	-	-	01/01/1900
Bali	Anggota Madya	22.016844	31/12/2025	3643905719	Ni Putu Putri Ditha Permata Sari	-	S.Ak	S1	-	-	01/01/1900	-	-	-	-	01/01/1900
Bali	Anggota Muda	31.022544	31/12/2025	3065282473	Putu Riska Indah Mentari	-	-	SMA atau sederajat	-	-	01/01/1900	-	-	-	-	01/01/1900
Bali	Anggota Muda	31.02273	31/12/2025	-	I Gede Surya Darna	-	-	SMA atau sederajat	-	-	01/01/1900	-	-	-	-	01/01/1900
Bali	Anggota Muda	31.022869	31/12/2025	-	Ni Putu Pratiwi Ika Dharmo Lestari	-	-	SMA atau sederajat	-	-	01/01/1900	-	-	-	-	01/01/1900
Bali	Anggota Muda	31.023061	31/12/2025	-	Anak Agung Ayu Riris Prayasta	-	-	SMA atau sederajat	-	-	01/01/1900	-	-	-	-	01/01/1900
Bali	Anggota Muda	31.02294	31/12/2025	-	Ketut Kezia Diantyingsih Pande	-	-	SMA atau sederajat	-	-	01/01/1900	-	-	-	-	01/01/1900
Bali	Anggota Muda	31.02367	31/12/2025	-	I Gusti Ayu Made Winda Maharani	-	-	SMA atau sederajat	-	-	01/01/1900	-	-	-	-	01/01/1900
Bali	Anggota Muda	31.02294	31/12/2025	-	I Wayan Arinaldi	-	-	SMA atau sederajat	-	-	01/01/1900	-	-	-	-	01/01/1900
Bali	Anggota Muda	31.022925	31/12/2025	-	Gusti Ayu Desy Raennita	-	-	SMA atau sederajat	-	-	01/01/1900	-	-	-	-	01/01/1900
Bali	Anggota Muda	31.023017	31/12/2025	-	Ni Kadek Dwi Yulista Dewi	-	-	SMA atau sederajat	-	-	01/01/1900	-	-	-	-	01/01/1900
Bali	Anggota Muda	31.023047	31/12/2025	-	Ni Putu Sisca Damayanti	-	-	SMA atau sederajat	-	-	01/01/1900	-	-	-	-	01/01/1900
Bali	Anggota Muda	31.023033	31/12/2025	-	Sianggi Narina Sukmajaya	-	-	SMA atau sederajat	-	-	01/01/1900	-	-	-	-	01/01/1900
Bali	Anggota Muda	31.023037	31/12/2025	-	I Ngunah Sudi Darna Yasa	-	-	SMA atau sederajat	-	-	01/01/1900	-	-	-	-	01/01/1900
Bali	Anggota Muda	31.023066	31/12/2025	-	Ni Kadek Yunita Kusumadewi	-	-	SMA atau sederajat	-	-	01/01/1900	-	-	-	-	01/01/1900
Bali	Anggota Muda	31.023067	31/12/2025	-	Kadek Yoni Adriati	-	-	SMA atau sederajat	-	-	01/01/1900	-	-	-	-	01/01/1900
Bali	Anggota Muda	31.023024	31/12/2025	-	Ni Komang Priyahita	-	-	SMA atau sederajat	-	-	01/01/1900	-	-	-	-	01/01/1900
Bali	Anggota Muda	31.023019	31/12/2025	-	Ni Putu Ani Lutfya Library	-	-	SMA atau sederajat	-	-	01/01/1900	-	-	-	-	01/01/1900
Bali	Anggota Muda	31.02302	31/12/2025	-	Kadek Putri Pradnya Dewi	-	-	SMA atau sederajat	-	-	01/01/1900	-	-	-	-	01/01/1900
Bali	Anggota Muda	31.023031	31/12/2025	-	Ni Komang Devi Triyanti	-	-	SMA atau sederajat	-	-	01/01/1900	-	-	-	-	01/01/1900
Bali	Anggota Muda	31.023078	31/12/2025	-	Ni Putu Stefy Chaterina Wijaya	-	-	SMA atau sederajat	-	-	01/01/1900	-	-	-	-	01/01/1900
Bali	Anggota Muda	31.023079	31/12/2025	-	Ni Made Ari wahyuni	-	-	SMA atau sederajat	-	-	01/01/1900	-	-	-	-	01/01/1900
Bali	Anggota Muda	31.023023	31/12/2025	-	Ni Made Meyfia Handayani	-	-	SMA atau sederajat	-	-	01/01/1900	-	-	-	-	01/01/1900
Bali	Anggota Muda	31.023022	31/12/2025	-	Ni Ketut Febriyani	-	-	SMA atau sederajat	-	-	01/01/1900	-	-	-	-	01/01/1900
Bali	Anggota Muda	31.023057	31/12/2025	-	Anak Agung Trisnadewi Adnyani	-	-	SMA atau sederajat	-	-	01/01/1900	-	-	-	-	01/01/1900
Bali	Anggota Muda	31.023065	31/12/2025	-	Ni Kadek Yulia Sumirta	-	-	SMA atau sederajat	-	-	01/01/1900	-	-	-	-	01/01/1900
Bali	Anggota Muda	31.023056	31/12/2025	-	Desak Gede Novita Anjani	-	-	SMA atau sederajat	-	-	01/01/1900	-	-	-	-	01/01/1900
Bali	Anggota Muda	31.022991	31/12/2025	3065353033	Vanda Grace Novella Ohee	-	-	SMA atau sederajat	-	-	01/01/1900	-	-	-	-	01/01/1900
Bali	Anggota Muda	31.023028	31/12/2025	-	Nadia Kurnia Wijaya	-	-	S1	-	-	01/01/1900	-	-	-	-	01/01/1900
Bali	Anggota Muda	31.023029	31/12/2025	-	Ni Kadek Wulan Puspa Dewi	-	-	S1	-	-	01/01/1900	-	-	-	-	01/01/1900
Bali	Anggota Muda	31.023046	31/12/2025	-	I Putu Surya Pratama Putra	-	-	S1	-	-	01/01/1900	-	-	-	-	01/01/1900
Bali	Anggota Muda	31.023212	31/12/2025	-	Ni Putu Diah Indrawati	-	-	SMA atau sederajat	-	-	01/01/1900	-	-	-	-	01/01/1900
Bali	Anggota Muda	31.023213	31/12/2025	-	Ni Made Trisya Narindi	-	-	SMA atau sederajat	-	-	01/01/1900	-	-	-	-	01/01/1900
Bali	Anggota Muda	31.023648	31/12/2025	-	I Made Winata Krisna	-	-	SMA atau sederajat	-	-	01/01/1900	-	-	-	-	01/01/1900
Bali	Anggota Muda	31.023214	31/12/2025	-	Ni Kadek Allin Pratiwi	-	-	SMA atau sederajat	-	-	01/01/1900	-	-	-	-	01/01/1900
Bali	Anggota Muda	31.023215	31/12/2025	-	Komang Suci Purnami	-	-	SMA atau sederajat	-	-	01/01/1900	-	-	-	-	01/01/1900
Bali	Anggota Muda	31.023217	31/12/2025	-	Ni Kadek Githa Prastya Putri	-	-	SMA atau sederajat	-	-	01/01/1900	-	-	-	-	01/01/1900
Bali	Anggota Muda	31.02322	31/12/2025	-	Ni Made Widiani	-	-	SMA atau sederajat	-	-	01/01/1900	-	-	-	-	01/01/1900
Bali	Anggota Muda	31.023193	31/12/2025	-	Evelyna Charisia Darianto	-	-	SMA atau sederajat	-	-	01/01/1900	-	-	-	-	01/01/1900
Bali	Anggota Muda	31.023189	31/12/2025	-	Ni Putu Lilis Febriyani	-	-	SMA atau sederajat	-	-	01/01/1900	-	-	-	-	01/01/1900
Bali	Anggota Muda	31.023184	31/12/2025	-	Ni Made Dwi Kusuma Apsari	-	-	SMA atau sederajat	-	-	01/01/1900	-	-	-	-	01/01/1900
Bali	Anggota Muda	31.023173	31/12/2025	-	Putu Ramanda Bryanantha	-	-	S1	-	-	01/01/1900	-	-	-	-	01/01/1900
Bali	Anggota Muda	31.023167	31/12/2025	-	CHRISTINE NATALIE RAKA SARENG	-	-	SMA atau sederajat	-	-	01/01/1900	-	-	-	-	01/01/1900
Bali	Anggota Muda	31.023171	31/12/2025	-	Ni Kadek Ayu Purnanti	-	-	SMA atau sederajat	-	-	01/01/1900	-	-	-	-	01/01/1900
Bali	Anggota Muda	31.023188	31/12/2025	-	I Gusti Ayu Ira Puspitadewi	-	-	SMA atau sederajat	-	-	01/01/1900	-	-	-	-	01/01/1900
Bali	Anggota Muda	31.02321	31/12/2025	-	PUTU RISA INTAN PURNAMA PADMA YONI	-	-	SMA atau sederajat	-	-	01/01/1900	-	-	-	-	01/01/1900
Bali	Anggota Muda	31.023183	31/12/2025	-	Ni Putu Eka Widiantari	-	-	SMA atau sederajat	-	-	01/01/1900	-	-	-	-	01/01/1900
Bali	Anggota Muda	31.023244	31/12/2025	-	Ida Ayu Putri Wulandari	-	-	SMA atau sederajat	-	-	01/01/1900	-	-	-	-	01/01/1900
Bali	Anggota Muda	31.023245	31/12/2025	-	Ida Ayu Made Sukma Dewi	-	-	SMA atau sederajat	-	-	01/01/1900	-	-	-	-	01/01/1900
Bali	Anggota Muda	31.023264	31/12/2025	-	Pande Putu Maha Gayatri Putri	-	-	SMA atau sederajat	-	-	01/01/1900	-	-	-	-	01/01/1900
Bali	Anggota Muda	31.023265	31/12/2025	-	I Gusti Agung Ayu Manik Maharani	-	-	SMA atau sederajat	-	-	01/01/1900	-	-	-	-	01/01/1900
Bali	Anggota Muda	31.023311	31/12/2025	-	Ni Putu Suriani	-	-	SMA atau sederajat	-	-	01/01/1900	-</				

Bali	Anggota Muda	31.0237	31/12/2025	-	-	Odilio Agung Meta Putra	-	-	SMA atau sederajat	-	-	01/01/1900	-	-	-	-	01/01/1900
Bali	Anggota Muda	31.023711	31/12/2025	-	-	Birdie Estelle	-	-	SMA atau sederajat	-	-	01/01/1900	-	-	-	-	01/01/1900
Bali	Anggota Muda	31.023708	31/12/2025	-	-	Desak Made Ayu Putri Dwi Cahyanti	-	-	SMA atau sederajat	-	-	01/01/1900	-	-	-	-	01/01/1900
Bali	Anggota Muda	31.023728	31/12/2025	-	-	3065346681 Komang Sastra Adnyana	-	CTT_CPTT	SMA atau sederajat	-	-	01/01/1900	KAP I Gede Oka	Junior Auditor	Akuntan Publik	Auditing & Assurance	01/01/2024
Bali	Anggota Muda	31.02374	31/12/2025	-	-	3065383913 Ghaniya Ariska Fidiano	-	-	SMA atau sederajat	-	-	01/01/1900	-	-	-	-	01/01/1900
Bali	Anggota Muda	31.023754	31/12/2025	-	-	NI Made Gayatri Wulantari	-	-	SMA atau sederajat	-	-	01/01/1900	-	-	-	-	01/01/1900
Bali	IAI Lounge	-	01/01/1900	-	-	Emilia Tantra	-	-	SMA atau sederajat	-	-	01/01/1900	-	-	-	-	01/01/1900
Bali	Anggota Madya	22.015715	31/12/2025	-	-	3862264213 MUHAMMAD ATHA UMRY	-	-	S1	-	-	01/01/1900	PT Mediatropy Bali Digital	Finance Manager - Indonesia	Akuntan Sektor Bisnis	Lainnya	14/08/2023
Bali	Anggota Muda	31.023856	31/12/2025	-	-	4196458879 NI Putu Alit Febrianti	-	-	SMA atau sederajat	-	-	01/01/1900	-	-	-	-	01/01/1900
Bali	Anggota Muda	31.023851	31/12/2025	-	-	3065426393 NI Luh Intan Lestari	-	-	SMA atau sederajat	-	-	01/01/1900	-	-	-	-	01/01/1900
Bali	Anggota Muda	31.023864	31/12/2025	-	-	4196314623 NI Putu Linda Novita Dewi	-	-	SMA atau sederajat	-	-	01/01/1900	-	-	-	-	01/01/1900
Bali	Anggota Muda	31.023862	31/12/2025	-	-	4196301567 NI Kadek Ayu Mita Suandewi Putri	-	-	SMA atau sederajat	-	-	01/01/1900	-	-	-	-	01/01/1900
Bali	Anggota Muda	31.023863	31/12/2025	-	-	4196308383 NI Putu Diva Intan Lestari	-	-	SMA atau sederajat	-	-	01/01/1900	-	-	-	-	01/01/1900
Bali	Anggota Muda	31.023867	31/12/2025	-	-	4196333567 I Gusti Ayu Wulan Pradnyadewi	-	-	SMA atau sederajat	-	-	01/01/1900	-	-	-	-	01/01/1900
Bali	Anggota Muda	31.023892	31/12/2025	-	-	4196219071 NI Luh Gede Kusuma Dewi	-	-	SMA atau sederajat	-	-	01/01/1900	-	-	-	-	01/01/1900
Bali	Anggota Muda	31.024337	31/12/2025	-	-	4196320863 NI Luh INTAN PUSPITA DEWI	-	-	SMA atau sederajat	-	-	01/01/1900	-	-	-	-	01/01/1900
Bali	Anggota Muda	31.023964	31/12/2025	-	-	4196657535 NI Putu Mayra Pradnya Dewi	-	-	SMA atau sederajat	-	-	01/01/1900	-	-	-	-	01/01/1900
Bali	Anggota Muda	31.024174	31/12/2025	-	-	4196856415 Stefanie Novella Samidjaja	-	-	SMA atau sederajat	-	-	01/01/1900	-	-	-	-	01/01/1900
Bali	Anggota Muda	31.024158	31/12/2025	-	-	4195964927 Nesia Yoseva Putri Sihotang	-	-	SMA atau sederajat	-	-	01/01/1900	-	-	-	-	01/01/1900
Bali	Anggota Muda	31.02387	31/12/2025	-	-	4196376031 Wayan Sri Wahyuni	-	-	SMA atau sederajat	-	-	01/01/1900	-	-	-	-	01/01/1900
Bali	Anggota Muda	31.02403	31/12/2025	-	-	4195946111 NI Wayan Sri Kesuma Dewi	-	-	SMA atau sederajat	-	-	01/01/1900	-	-	-	-	01/01/1900
Bali	Anggota Muda	31.024159	31/12/2025	-	-	4195968831 NI Nengah Budi Artini	-	-	SMA atau sederajat	-	-	01/01/1900	-	-	-	-	01/01/1900
Bali	Anggota Muda	31.023902	31/12/2025	-	-	4196273631 Kadek Mitta Pradila Yuardi	-	-	SMA atau sederajat	-	-	01/01/1900	-	-	-	-	01/01/1900
Bali	Anggota Muda	31.023883	31/12/2025	-	-	4196273631 Gusti Ayu Agung Mas Medhayani	-	-	SMA atau sederajat	-	-	01/01/1900	-	-	-	-	01/01/1900
Bali	Anggota Muda	31.023887	31/12/2025	-	-	4196246239 Dewa Ayu Agung Oka Pradnyani	-	-	SMA atau sederajat	-	-	01/01/1900	-	-	-	-	01/01/1900
Bali	Anggota Muda	31.023888	31/12/2025	-	-	4196239519 Farrel Indivara Setiawan	-	-	SMA atau sederajat	-	-	01/01/1900	-	-	-	-	01/01/1900
Bali	Anggota Muda	31.023893	31/12/2025	-	-	4196212319 NI Nyoman Emy Kesuma Dewi	-	-	SMA atau sederajat	-	-	01/01/1900	-	-	-	-	01/01/1900
Bali	Anggota Muda	31.02389	31/12/2025	-	-	4196232671 I Gede Bagus Dananjaya	-	-	SMA atau sederajat	-	-	01/01/1900	-	-	-	-	01/01/1900
Bali	Anggota Muda	31.023906	31/12/2025	-	-	4196232671 NI Kadek Dwi Wahyuni	-	-	SMA atau sederajat	-	-	01/01/1900	-	-	-	-	01/01/1900
Bali	Anggota Muda	31.023905	31/12/2025	-	-	4196232671 Yade Sriparta Wahyuni	-	-	SMA atau sederajat	-	-	01/01/1900	-	-	-	-	01/01/1900
Bali	Anggota Muda	31.023904	31/12/2025	-	-	4196232671 Kadek Dinda Dyasnita	-	-	SMA atau sederajat	-	-	01/01/1900	-	-	-	-	01/01/1900
Bali	Anggota Muda	31.023907	31/12/2025	-	-	4196232671 NI Luh Ayu Anggraeni	-	-	SMA atau sederajat	-	-	01/01/1900	-	-	-	-	01/01/1900
Bali	Anggota Muda	31.023899	31/12/2025	-	-	4196232671 NI KOMANG AYU ARIASHI	-	-	SMA atau sederajat	-	-	01/01/1900	-	-	-	-	01/01/1900
Bali	Anggota Muda	31.023922	31/12/2025	-	-	4196506783 Kadek Yuntini	-	-	SMA atau sederajat	-	-	01/01/1900	-	-	-	-	01/01/1900
Bali	Anggota Muda	31.02391	31/12/2025	-	-	419657807 NI Putu Keisya Ulan Pramesti	-	-	SMA atau sederajat	-	-	01/01/1900	-	-	-	-	01/01/1900
Bali	Anggota Muda	31.023913	31/12/2025	-	-	4196568511 NI Wayan Budi Antari	-	-	SMA atau sederajat	-	-	01/01/1900	-	-	-	-	01/01/1900
Bali	Anggota Muda	31.023912	31/12/2025	-	-	4196575295 Gede Tito Mahatma Augusta	-	-	SMA atau sederajat	-	-	01/01/1900	-	-	-	-	01/01/1900
Bali	Anggota Muda	31.023911	31/12/2025	-	-	4196581887 Kadek Pandi Julladi	-	-	SMA atau sederajat	-	-	01/01/1900	-	-	-	-	01/01/1900
Bali	Anggota Muda	31.02392	31/12/2025	-	-	4196520607 Kadek Adyati Ulandari	-	-	SMA atau sederajat	-	-	01/01/1900	-	-	-	-	01/01/1900
Bali	Anggota Muda	31.023921	31/12/2025	-	-	4196513759 Ketut Widari Oktaviani	-	-	SMA atau sederajat	-	-	01/01/1900	-	-	-	-	01/01/1900
Bali	Anggota Muda	31.023928	31/12/2025	-	-	4196099519 Pande Putu Diah Melarani	-	-	SMA atau sederajat	-	-	01/01/1900	-	-	-	-	01/01/1900
Bali	Anggota Muda	31.023919	31/12/2025	-	-	4196527263 Putu Ghauria Melati S	-	-	SMA atau sederajat	-	-	01/01/1900	-	-	-	-	01/01/1900
Bali	Anggota Muda	31.023936	31/12/2025	-	-	4196593567 Kadek Angga Agustina Purnawan	-	-	SMA atau sederajat	-	-	01/01/1900	-	-	-	-	01/01/1900
Bali	Anggota Muda	31.023917	31/12/2025	-	-	4196541087 Putu Regita Wedayana	-	-	SMA atau sederajat	-	-	01/01/1900	-	-	-	-	01/01/1900
Bali	Anggota Muda	31.023918	31/12/2025	-	-	4196534175 Gusti Ayu Sintya Dewi	-	-	SMA atau sederajat	-	-	01/01/1900	-	-	-	-	01/01/1900
Bali	Anggota Muda	31.023931	31/12/2025	-	-	4196625535 NI Putu Diah Pranaya Kusuma Putri	-	-	SMA atau sederajat	-	-	01/01/1900	-	-	-	-	01/01/1900
Bali	Anggota Muda	31.023915	31/12/2025	-	-	4196554847 NI Kadek Desi Natalia	-	-	SMA atau sederajat	-	-	01/01/1900	-	-	-	-	01/01/1900
Bali	Anggota Muda	31.023924	31/12/2025	-	-	4196492831 NI Putu Diva Mahayanti GH.	-	-	DIV	-	-	01/01/1900	-	-	-	-	01/01/1900
Bali	Anggota Muda	31.023929	31/12/2025	-	-	4196105631 NI Komang Pebi Arisanti	-	-	SMA atau sederajat	-	-	01/01/1900	-	-	-	-	01/01/1900
Bali	Anggota Muda	31.023914	31/12/2025	-	-	4196561695 Sely Cahyani Agustina Siahaan	-	-	SMA atau sederajat	-	-	01/01/1900	-	-	-	-	01/01/1900
Bali	Anggota Muda	31.02393	31/12/2025	-	-	4196117951 Made Puji Airangga	-	-	SMA atau sederajat	-	-	01/01/1900	-	-	-	-	01/01/1900
Bali	Anggota Muda	31.023943	31/12/2025	-	-	4196478751 Dewa Ayu Anggitya Pratiwi	-	-	SMA atau sederajat	-	-	01/01/1900	-	-	-	-	01/01/1900
Bali	Anggota Muda	31.023925	31/12/2025	-	-	4196478751 Luh Sintya Resini	-	-	SMA atau sederajat	-	-	01/01/1900	-	-	-	-	01/01/1900
Bali	Anggota Muda	31.023926	31/12/2025	-	-	4196087359 NI Made Ayu Tabita Cintya Hardi	-	-	SMA atau sederajat	-	-	01/01/1900	-	-	-	-	01/01/1900
Bali	Anggota Muda	31.023927	31/12/2025	-	-	4196093407 Tika Srivintata br Tarigan	-	-	SMA atau sederajat	-	-	01/01/1900	-	-	-	-	01/01/1900
Bali	Anggota Muda	32.000498	31/12/2025	-	-	4196734111 I Gede Karang Bagus Prema Thyaga	-	-	SMA atau sederajat	-	-	01/01/1900	-	-	-	-	01/01/1900
Bali	IAI Lounge	-	01/01/1900	-	-	NI Putu Trisna Dewi	-	-	SMA atau sederajat	-	-	01/01/1900	-	-	-	-	01/01/1900
Bali	Anggota Muda	31.023932	31/12/2025	-	-	4196618943 Nyoman Juniari Arsandi	-	-	SMA atau sederajat	-	-	01/01/1900	-	-	-	-	01/01/1900
Bali	Anggota Muda	31.024183	31/12/2025	-	-	4196874143 Vanessa Irene Wisesa	-	-	SMA atau sederajat	-	-	01/01/1900	-	-	-	-	01/01/1900
Bali	Anggota Muda	31.023933	31/12/2025	-	-	4196612351 Anak Agung Putu Rista Andari	-	-	SMA atau sederajat	-	-	01/01/1900	-	-	-	-	01/01/1900
Bali	Anggota Madya	22.01785	31/12/2025	-	-	3643922967 Gusti Ngurah Adi Mahesa	-	S.Ak	S1	-	-	01/01/1900	-	-	-	-	01/01/1900
Bali	Anggota Muda	31.024396	31/12/2025	-	-	3065407673 I Made Indra Prayoga	-	-	SMA atau sederajat	-	-	01/01/1900	-	-	-	-	01/01/1900
Bali	Anggota Muda	31.023938	31/12/2025	-	-	4196832959 NI Nyoman Inten Pramahitha Sari	-	-	SMA atau sederajat	-	-	01/01/1900	-	-	-	-	01/01/1900
Bali	Anggota Muda	31.023939	31/12/2025	-	-	4196808031 Anak Agung Istri Rathih Setia Dewi	-	-	SMA atau sederajat	-	-	01/01/1900	-	-	-	-	01/01/1900
Bali	Anggota Muda	31.023941	31/12/2025	-	-	4196762111 NI Kadek Sintya Pratiwi	-	-	SMA atau sederajat	-	-	01/01/1900	-	-	-	-	01/01/1900
Bali	Anggota Muda	31.023944	31/12/2025	-	-	4196751103 NI Luh Putu Adhira Ignecia Prameswari	-	-	SMA atau sederajat	-	-	01/01/1900	-	-	-	-	01/01/1900
Bali	Anggota Muda	31.023942	31/12/2025	-	-	4196756639 NI Putu Ari Mirayani	-	-	SMA atau sederajat	-	-	01/01/1900	-	-	-	-	01/01/1900
Bali	Anggota Muda	31.023945	31/12/2025	-	-	4196745503 NI Putu Nina Astadewi	-	-	SMA atau sederajat	-	-	01/01/1900	-	-	-	-	01/01/1900
Bali	Anggota Muda	31.023948	31/12/2025	-	-	4196168895 Made Widananda Vira Suksuma Paramachintya	-	-	SMA atau sederajat	-	-	01/01/1900	-	-	-	-	01/01/1900
Bali	Anggota Muda	31.02395	31/12/2025	-	-	4196155871 NI Wayan Nita Aristyani	-	-	SMA atau sederajat	-	-	01/01/1900	-	-	-	-	01/01/1900
Bali	Anggota Muda	31.023951	31/12/2025	-	-	4196149407 I Gusti Ayu Dianita Martha Kamalini	-	-	SMA atau sederajat	-	-	01/01/1900	-	-	-	-	01/01/1900
Bali	Anggota Muda	31.023947	31/12/2025	-	-	4196175263 MAYA LAURA LISTI	-	-	SMA atau sederajat	-	-	01/01/1900	-	-	-	-	01/01/1900
Bali	Anggota Muda	31.023949	31/12/2025	-	-	4196162367 I.A. Pt. Wahyu Sri Saraswati	-	-	SMA atau sederajat	-	-	01/01/1900	-	-	-	-	01/01/1900
Bali	Anggota Muda	31.023952	31/12/2025	-	-	4196142975 NI Putu Intan Rika Dewi	-	-	SMA atau sederajat	-	-	01/01/1900	-	-	-	-	01/01/1900
Bali	Anggota Muda	31.023953	31/12/2025	-	-	4196136607 NI Nyoman Gayatri Dinda Arsani	-	-	SMA atau sederajat	-	-	01/01/1900	-	-	-	-	01/01/1900
Bali	Anggota Muda	31.023961	31/12/2025	-	-	4196676511 Putu Rosayanti	-	-	SMA atau sederajat	-	-	01/01/1900	-	-	-	-	01/01/1900
Bali	Anggota Muda	31.02418	31/12/2025	-	-	4196874111 Safira Sekar Sattiti	-	-	SMA atau sederajat	-	-	01/01/1900	-	-	-	-	01/01/1900
Bali	Ang																

Bali	Anggota Muda	31.024293	31/12/2025	4196246463	Ni Luh Made Sri Kusmira	-	-	SMA atau sederajat	-	-	01/01/1900	-	-	-	-	-	-	-	-	01/01/1900
Bali	Anggota Muda	31.024329	31/12/2025	4196124159	Eva Ruth Julita Waer	-	-	SMA atau sederajat	-	-	01/01/1900	-	-	-	-	-	-	-	-	01/01/1900
Bali	Anggota Muda	31.024203	31/12/2025	4196226079	I Kadek Diki Putrawan	-	-	SMA atau sederajat	-	-	01/01/1900	-	-	-	-	-	-	-	-	01/01/1900
Bali	Anggota Muda	31.024292	31/12/2025	4196239743	Nyoman Putri Nira Paskasheila	-	-	SMA atau sederajat	-	-	01/01/1900	-	-	-	-	-	-	-	-	01/01/1900
Bali	Anggota Muda	31.024299	31/12/2025	4196287775	NI PUTU DIAH ISWARI	-	-	SMA atau sederajat	-	-	01/01/1900	-	-	-	-	-	-	-	-	01/01/1900
Bali	Anggota Muda	31.024295	31/12/2025	4196259999	Theresia Ni Made Evangelia Berliana	-	-	SMA atau sederajat	-	-	01/01/1900	-	-	-	-	-	-	-	-	01/01/1900
Bali	Anggota Muda	31.024294	31/12/2025	4196253087	Francisca Pauliena Roslymwbowo	-	-	SMA atau sederajat	-	-	01/01/1900	-	-	-	-	-	-	-	-	01/01/1900
Bali	Anggota Muda	31.024313	31/12/2025	4196011487	Kevin Dylan Halim	-	-	S1	-	-	01/01/1900	-	-	-	-	-	-	-	-	01/01/1900
Bali	Anggota Muda	31.024309	31/12/2025	4195991711	Ni Putu Sri Yuni Enjelika	-	-	SMA atau sederajat	-	-	01/01/1900	-	-	-	-	-	-	-	-	01/01/1900
Bali	Anggota Muda	31.024311	31/12/2025	4196001567	Adine Monica Worek	-	-	S1	-	-	01/01/1900	-	-	-	-	-	-	-	-	01/01/1900
Bali	Anggota Muda	31.024318	31/12/2025	4196038175	Komang Hellen Kirana Putri	-	-	SMA atau sederajat	-	-	01/01/1900	-	-	-	-	-	-	-	-	01/01/1900
Bali	Anggota Muda	31.024331	31/12/2025	4196136831	Sang Ayu Nyoman Rina Puspita	-	-	SMA atau sederajat	-	-	01/01/1900	-	-	-	-	-	-	-	-	01/01/1900
Bali	Anggota Muda	31.024335	31/12/2025	4196266879	NI KADEK KORITA DEWI	-	-	SMA atau sederajat	-	-	01/01/1900	-	-	-	-	-	-	-	-	01/01/1900
Bali	Anggota Muda	31.024334	31/12/2025	4196340799	Ni Luh Emi Pradewi	-	-	SMA atau sederajat	-	-	01/01/1900	-	-	-	-	-	-	-	-	01/01/1900
Bali	Anggota Muda	31.02434	31/12/2025	4196294719	Putu Dias Listya Dewi	-	-	SMA atau sederajat	-	-	01/01/1900	-	-	-	-	-	-	-	-	01/01/1900
Bali	Anggota Muda	31.024338	31/12/2025	4196314783	Ni Luh Putu Rastika Dewi	-	-	SMA atau sederajat	-	-	01/01/1900	-	-	-	-	-	-	-	-	01/01/1900
Bali	Anggota Muda	31.024339	31/12/2025	4196308543	I Gusti Agung Tri Bhuwana Dewi	-	-	SMA atau sederajat	-	-	01/01/1900	-	-	-	-	-	-	-	-	01/01/1900
Bali	Anggota Muda	31.024341	31/12/2025	4196287743	Luh Sri Diantari	-	-	SMA atau sederajat	-	-	01/01/1900	-	-	-	-	-	-	-	-	01/01/1900
Bali	Anggota Muda	31.024343	31/12/2025	4196105599	Ni Putu Mimi Wahyuni	-	-	SMA atau sederajat	-	-	01/01/1900	-	-	-	-	-	-	-	-	01/01/1900
Bali	Anggota Muda	32.000508	31/12/2025	4196301759	Angelin Carolin da Cunha	-	-	SMA atau sederajat	-	-	01/01/1900	-	-	-	-	-	-	-	-	01/01/1900
Bali	Anggota Muda	31.024358	31/12/2025	4196175487	Yohana Eka Putri Saralisa	-	-	SMA atau sederajat	-	-	01/01/1900	-	-	-	-	-	-	-	-	01/01/1900
Bali	Anggota Muda	31.024364	31/12/2025	3065432793	I Kadek Radhe Harinata	-	-	SMA atau sederajat	-	-	01/01/1900	-	-	-	-	-	-	-	-	01/01/1900
Bali	Anggota Muda	31.024375	31/12/2025	3065433929	Ni Made Narista Aninda Prynri	-	-	SMA atau sederajat	-	-	01/01/1900	-	-	-	-	-	-	-	-	01/01/1900
Bali	Anggota Madya	22.018258	31/12/2025	3643867047	Ni Made Anggi Anggarini	-	S.Ak.	PPA	-	-	01/01/1900	-	-	-	-	-	-	-	-	01/01/1900
Bali	Anggota Muda	31.024419	31/12/2025	-	I Gusti Ngurah Febriana Putra	-	-	SMA atau sederajat	-	-	01/01/1900	-	-	-	-	-	-	-	-	01/01/1900
Bali	Anggota Muda	31.024374	31/12/2025	3065435017	Diki Alvian	-	-	S1	-	-	01/01/1900	-	-	-	-	-	-	-	-	01/01/1900
Bali	Anggota Madya	22.016532	31/12/2025	3862262389	Yunita Putri Ulfa Alianika	-	Ak. Akt	PPA	-	-	01/01/1900	-	-	-	-	-	-	-	-	01/01/1900
Bali	Anggota Muda	31.024369	31/12/2025	3065437913	Ni Luh Gede Bella Pratiwi	-	-	SMA atau sederajat	-	-	01/01/1900	-	-	-	-	-	-	-	-	01/01/1900
Bali	Anggota Muda	31.024368	31/12/2025	3065437001	Putu Nanda Wisma Yanti	-	-	SMA atau sederajat	-	-	01/01/1900	-	-	-	-	-	-	-	-	01/01/1900
Bali	Anggota Muda	31.024384	31/12/2025	3065422265	I Gede Dandi Aryadika	-	-	SMA atau sederajat	-	-	01/01/1900	-	-	-	-	-	-	-	-	01/01/1900
Bali	Anggota Muda	31.02439	31/12/2025	3065397017	Putri Ellie Rahmawati	-	-	SMA atau sederajat	-	-	01/01/1900	-	-	-	-	-	-	-	-	01/01/1900
Bali	Anggota Muda	31.024404	31/12/2025	3065293801	I Gusti Agung Jaya Utama	-	-	SMA atau sederajat	-	-	01/01/1900	-	-	-	-	-	-	-	-	01/01/1900
Bali	Anggota Muda	31.024389	31/12/2025	3065395177	I Wayan Tresna Suwardiana	-	-	S1	-	-	01/01/1900	-	-	-	-	-	-	-	-	01/01/1900
Bali	Anggota Muda	31.024397	31/12/2025	3065409369	Sarlinda Elizabeth Alomoy	-	-	SMA atau sederajat	-	-	01/01/1900	-	-	-	-	-	-	-	-	01/01/1900
Bali	Anggota Muda	31.024417	31/12/2025	-	Ni Nyoman Wirastiyanti Paulina	-	-	SMA atau sederajat	-	-	01/01/1900	-	-	-	-	-	-	-	-	01/01/1900
Bali	Anggota Muda	31.024424	31/12/2025	-	Ni Ketut Rikesa Gita Jayanti	-	-	S1	-	-	01/01/1900	-	-	-	-	-	-	-	-	01/01/1900
Bali	Anggota Muda	31.024418	31/12/2025	-	Made Claudia Salita Febiona	-	-	SMA atau sederajat	-	-	01/01/1900	-	-	-	-	-	-	-	-	01/01/1900
Bali	IAI Lounge	-	01/01/1900	-	Gallardo Giatica Dwi Surya	-	-	SMA atau sederajat	-	-	01/01/1900	-	-	-	-	-	-	-	-	01/01/1900
Bali	IAI Lounge	-	01/01/1900	-	Luh Indira Kinasih Iswandari	-	-	SMA atau sederajat	-	-	01/01/1900	-	-	-	-	-	-	-	-	01/01/1900
Bali	IAI Lounge	-	01/01/1900	-	Bagus Triadi Saputra	-	-	SMA atau sederajat	-	-	01/01/1900	-	-	-	-	-	-	-	-	01/01/1900
Bali	IAI Lounge	-	01/01/1900	-	I Gusti Ayu Agung Tanya Sari Putri Tanaya	-	-	SMA atau sederajat	-	-	01/01/1900	-	-	-	-	-	-	-	-	01/01/1900
Bali	Anggota Madya	22.017911	31/12/2025	3643896055	Devia Galuh Palupi	-	S.E	S1	-	-	01/01/1900	-	-	-	-	-	-	-	-	01/01/1900
Bali	Anggota Madya	22.012687	31/12/2025	3235567943	P Iwan Kurniawan	-	SE	S2	-	-	01/01/1900	-	-	-	-	-	-	-	-	01/01/1900
Bali	Anggota Madya	22.013498	31/12/2025	3235682791	Anak Agung Gede Indra Pramana	-	S.E.	S1	-	-	01/01/1900	-	-	-	-	-	-	-	-	01/01/1900
Bali	Anggota Madya	22.016794	31/12/2025	3643958599	I Gede Dirga Surya Arya Widhyadanta	-	SST, M.Si	S1	-	-	01/01/1900	-	-	-	-	-	-	-	-	01/01/1900
Bali	IAI Lounge	-	01/01/1900	-	I Gede Tansan Subali	-	S.Ak	S1	-	-	01/01/1900	-	-	-	-	-	-	-	-	01/01/1900
Bali	Anggota Utama	11.010390	31/12/2025	1745090405	Corry Erlita Tobing	-	-	S1	-	D-10390	21721	Sert.CA-20146	01/04/2019	CV Global One Service	Direktur/Pemilik	-	-	-	-	01/01/1900
Bali	Anggota Utama	22.012651	31/12/2025	3235671495	NI PUTU AYU JAVANIMITTA	-	S.E	S1	-	-	-	-	01/01/1900	-	-	-	-	-	-	01/01/1900
Bali	Anggota Utama	13.0000182	31/12/2025	1745129509	Made Mega Mareo Devi	-	SE, M.Ak., Ak., CA	S2	-	RNA 21646	-	Sert.CA-20022	06/12/2018	PT. Harum Indah Sari Indonesia / Watermark Hotel	Accounting Manager	-	-	-	-	01/01/1900
Bali	Anggota Utama	11.053584	31/12/2030	1745161461	MADE LAKSMI SENA HARTINI	-	SE_Ak_M.Ak	S2	-	D-53.584	-	Sert.CA-19706	30/11/2017	PRIMA ARTHA KONSULTAMA	MANAJER	-	-	-	-	01/01/1900
Bali	Anggota Utama	11.050293	31/12/2025	-	ni nyoman afriyanti, se., ak.	-	-	S1	-	Mohon Diisi	D-50.293	Sert.CA-17315	31/12/2015	-	-	-	-	-	-	01/01/1900
Bali	IAI Lounge	-	01/01/1900	-	KETUT HERDYSA	-	S.Tr.Akt	DIV	-	-	-	-	01/01/1900	-	-	-	-	-	-	01/01/1900
Bali	Anggota Madya	22.018298	31/12/2025	3643875607	Ni Wayan Yantiari	-	S.E, M.Ak	S2	-	-	-	-	01/01/1900	-	-	-	-	-	-	01/01/1900
Bali	Anggota Madya	22.01217	31/12/2025	3235592407	I Made Aditya Pramatha	-	S.E., M.Si., Ak.	S2	-	-	-	-	01/01/1900	-	-	-	-	-	-	01/01/1900
Bali	IAI Lounge	-	01/01/1900	-	Rika Nufiyanti Zulaicha	-	S.Ak	S1	-	-	-	-	01/01/1900	-	-	-	-	-	-	01/01/1900
Bali	Anggota Utama	14.02	31/12/2025	1745139269	Zsolt Mihaly Sagodi	-	S2	-	-	-	-	-	01/01/1900	-	-	-	-	-	-	01/01/1900
Bali	Anggota Madya	22.016953	31/12/2025	3643877559	Made Gede Bagus T Krisna Narayana	-	S.Ak., Ak.	S1	-	-	22469	Sert.CA-20870	04/10/2022	Lotus Enterprises	CFO	-	-	-	-	01/01/1900
Bali	Anggota Madya	22.012439	31/12/2025	3235489063	Luh Putu Ratnadewyani	-	SE., BCom., MCom.	S2	-	-	-	-	01/01/1900	-	-	-	-	-	-	01/01/1900
Bali	Anggota Madya	22.018144	31/12/2025	3643825031	NI MADE WIDHI ASTARI DEWI	-	S.Ak, M.Ak.	S2	-	-	-	-	01/01/1900	-	-	-	-	-	-	01/01/1900
Bali	IAI Lounge	-	01/01/1900	-	therecia florence antolis	-	SE SH	S1	-	-	-	-	01/01/1900	-	-	-	-	-	-	01/01/1900
Bali	IAI Lounge	-	01/01/1900	-	Ni Luh Riska Yusmarisa, S.E., M.Si.	-	S.E., M.Si.	S1	-	-	-	-	01/01/1900	-	-	-	-	-	-	01/01/1900
Bali	IAI Lounge	-	01/01/1900	-	I GUSTI AYU AGUNG SRI PARTINI	-	DIII	-	-	-	-	-	01/01/1900	-	-	-	-	-	-	01/01/1900
Bali	Anggota Utama	13.000029	31/12/2025	1745090437	Anita Suryani	-	SE., Ak.	PPA	-	Lulusan CA	RNA 22002	Sert.CA-20433	08/04/2020	RSU. KARYA DHARMA HUSADA	Senior Accountant & Team Manager	-	-	-	-	01/01/1900
Bali	Anggota Madya	22.016888	31/12/2029	3643911543	Ciptaning Probo S	-	S.E	S1	-	-	-	-	01/01/1900	-	-	-	-	-	-	01/01/1900
Bali	Anggota Madya	22.015282	31/12/2025	3862104021	Desak Putu Nitya Dewi	-	S.E., M.Si	S2	-	-	-	-	01/01/1900	-	-	-	-	-	-	01/01/1900
Bali	IAI Lounge	-	01/01/1900	-	I Kadek Bagus Krisnanda	-	-	SMA atau sederajat	-	-	-	-	01/01/1900	-	-	-	-	-	-	01/01/1900
Bali	IAI Lounge	-	01/01/1900	-	Putu Wira Yoga Kencana	-	S.Tr.Akt.	DIV	-	-	-	-	01/01/1900	-	-	-	-	-	-	01/01/1900
Bali	IAI Lounge	-	01/01/1900	-	Ni Wayan Crisnawati Sugana	-	-	S1	-	-	-	-	01/01/1900	-	-	-	-	-	-	01/01/1900
Bali	IAI Lounge	-	01/01/1900	-	Ni Wayan Lia Apriani	-	S.E., M.Ak	S1	-	-	-	-	01/01/1900	-	-	-	-	-	-	01/01/1900
Bali	Anggota Utama	11.048941	31/12/2025	-	I Nyoman Mahendra Irawan	-	SE., MAP, Ak., CA., BKP	S2	-	D-48.941	-	Sert.CA-16398	05/08/2015	MI CONSULTING	PEMILIK	-	-	-	-	01/01/1900
Bali	Anggota Utama	11.03950	31/12/2025	-	drs. ketut muliartha rm,mm,ak.,cpa	-	-	S3	-	D-3950	-	Sert.CA-17258	31/12/2015	-	-	-	-	-	-	01/01/1900
Bali	Anggota Utama	11.014290	31/12/2026	-	chairil anwar se. ak.	-	-													

Bali	Anggota Madya	22.01803	31/12/2025	3643890215	Adisti Maharani Krisna	-	SE., Ak., MSI.	S2	D-52.548	-	01/01/1900	KAP I Gede Bandar Wira Putra	Supervisor	Akuntan Berpraktik (Memiliki izin dari Kemenkeu)	Auditing & Assurance	16/08/2019	
Bali	IAI Lounge	-	01/01/1900	-	IKA SISKAWATI	-	SE.Ak	S1	-	-	01/01/1900	-	-	-	-	01/01/1900	
Bali	Anggota Madya	22.018239	31/12/2025	3643944839	Kadek Adi Sumartha	-	S.Tr.Akt	S1	-	-	01/01/1900	KAP Dwi Haryadi Nugraha dan Rekan	Auditor	Akuntan Publik	Auditing & Assurance	04/09/2023	
Bali	IAI Lounge	-	01/01/1900	-	Luh Budiartini	-	S.Ak	S1	-	-	01/01/1900	-	-	-	-	01/01/1900	
Bali	Anggota Madya	22.017531	31/12/2025	3643900039	I Made Ari Wiranata	-	S.E.	S1	-	-	01/01/1900	Badan Pemeriksa Keuangan Republik Indonesia	Pemeriksa Ahli Pertama	Akuntan Sektor Publik	Pemerintah	01/03/2023	
Bali	IAI Lounge	-	01/01/1900	-	Vika Sidarta	-	-	S1	-	-	01/01/1900	PT. Smalling Tours & Travel Service	Senior Finance Manager - DMC	Lainnya	Lainnya	18/09/2023	
Bali	Anggota Madya	22.015984	31/12/2025	3862253973	I Gede Tarsan Subali	-	S.Ak	S1	-	-	01/01/1900	-	-	-	-	01/01/1900	
Bali	Anggota Madya	22.016408	31/12/2025	3643936391	Dewa Ketut Megan Mahendra	-	S.E.	PPA	-	-	01/01/1900	-	-	-	-	01/01/1900	
Bali	IAI Lounge	-	01/01/1900	-	ILDEFONSUS ZUANDA DUNAS	-	-	SMA atau sederajat	-	-	01/01/1900	-	-	-	-	01/01/1900	
Bali	IAI Lounge	-	01/01/1900	-	Winona Adelia Blanda Pangaribuan	-	-	SMA atau sederajat	-	-	01/01/1900	-	-	-	-	01/01/1900	
Bali	IAI Lounge	-	01/01/1900	-	Ida Ayu Sri Purnama Dewi	-	S.Ak	S1	-	-	01/01/1900	MALIA Nusa Penida	Bookkeeper	Lainnya	Hotel	07/01/2022	
Bali	Anggota Madya	22.012234	31/12/2025	3235509287	Anak Agung Ketut Agus Suardika	-	SE,M.SI,BKP,CMA	S2	-	-	01/01/1900	Sancita Consulting	Managing Partner	Lainnya	Konsultan	01/12/2015	
Bali	Anggota Utama	13.000047	31/12/2025	1745165557	Nadya Trinova Loebis	-	-	S1	-	22442	Sert.CA-20832	30/06/2022	KAP Purwanto, Sungkoro, Surja	FAAS Associate	Akuntan Publik	Konsultan	13/12/2021
Bali	IAI Lounge	-	01/01/1900	-	Ni Putu Larasati Widyanti Dewi	-	-	S1	-	-	01/01/1900	-	-	-	-	01/03/1900	
Bali	Anggota Madya	22.011906	31/12/2025	2066455977	Sunitha Devi	-	SE., M.Si., Ak.	S2	-	-	01/01/1900	Universitas Pendidikan Ganesha	Dosen	Lainnya	Lainnya	01/03/2018	
Bali	Anggota Madya	22.017085	31/12/2025	3643842871	Ni Made Dwitya Ayu Warapsari	-	S.Ak	S1	-	-	01/01/1900	KAP Purwanto, Sungkoro & Surja	Senior	Akuntan Publik	Auditing & Assurance	03/08/2022	
Bali	Anggota Utama	11.D10392	31/12/2025	1745116053	Tuahman Sinaga	-	-	S1	D-10392	21756	Sert.CA-20172	13/05/2019	Global One Service	Managing Partner	Akuntan Pajak	Pajak	27/02/2009
Bali	Anggota Madya	22.016967	31/12/2025	3643929751	Komang Bagus Novan Bayu Pramana Putra	-	-	S1	-	-	01/01/1900	-	-	-	-	01/01/1900	
Bali	Anggota Madya	22.012682	31/12/2025	3235669575	I GEDE KRISNA DHARMA PUTRA	-	S.E., Ak	S1	-	-	01/01/1900	-	-	-	-	01/01/1900	
Bali	IAI Lounge	-	01/01/1900	-	IDA BAGUS NGURAH INDRA PRAMANA	-	-	S2	-	-	01/01/1900	-	-	-	-	01/01/1900	
Bali	Anggota Utama	13.000048	31/12/2025	1745122149	I Putu Agus Sugri Putra	-	S.A., Ak, CA	PPA	-	22462	Sert.CA-20860	25/08/2022	PT Kapit Mas	Accounting Manager	Akuntan Sektor Bisnis	Perdagangan	19/06/2023
Bali	Anggota Madya	22.018355	31/12/2025	3643881367	I PUTU GEDE HANDI JUNIO	-	S.E	S1	-	-	01/01/1900	PT ALAM MUNDUK LESTARI/ Elevate Bali	chief accountant	Lainnya	Hotel	17/01/2023	
Bali	IAI Lounge	-	01/01/1900	-	Ni Wayan Pertiwi Dharayanti	-	-	S1	-	-	01/01/1900	PT Tempat Pertemuan Profesional	Head of Accounting	Akuntan Sektor Bisnis	Konsultan	20/06/2023	
Bali	Anggota Utama	13000006	31/12/2025	13000006	Barita Stepanus	-	SE., MBA., Ak., CA., BKP, ASEAN CPA	S2	Mohon Diisi	13577	Sert.CA-16858	09/11/2015	PT JAROSITE - RIP CURL INDONESIA	FINANCIAL CONTROLLER	Akuntan Sektor Bisnis	Perdagangan	15/08/2013
Bali	Anggota Madya	22.015258	31/12/2025	3862329973	Putu Agastya Pradnyanta Muliawan T	-	B.Com, M.Acc	S2	-	-	01/01/1900	PT Astra International Tbk	Accounting Analyst	Akuntan Sektor Bisnis	Perdagangan	15/12/2021	
Bali	Anggota Madya	22.017918	31/12/2025	3643840471	NI PUTU DESY RATNA DEWI	-	S.E., M.SI	S2	-	-	01/01/1900	-	-	-	-	01/01/1900	
Bali	Anggota Madya	22.014669	31/12/2025	3862114757	Kadek Sri Martini	-	S.Ak	S1	-	-	01/01/1900	-	-	-	-	01/01/1900	
Bali	Anggota Utama	11.D34530	31/12/2025	1745086149	I Nyoman Gde Suarditha	-	SE.,AK,MSI	S2	D-34530	21160	Sert.CA-19624	24/10/2017	INSPEKTORAT PROVINSI BALI	PENGAWAS PEMERINTAHAN	Akuntan Sektor Publik	Pemerintah	01/01/2008
Bali	IAI Lounge	-	01/01/1900	-	JANE AMELIA AMBRI	-	S.Ak	S1	-	-	01/01/1900	-	-	-	-	01/01/1900	
Bali	Anggota Utama	11.RNA 2248	31/12/2025	1745160485	Putu Wisnu Wiguna	-	SE, M.Acc, Ak	S2	2248	-	Sert.CA-20593	31/03/2021	PT Tjahja Sakti Motor	Section Head	Akuntan Pajak	Perdagangan	01/07/2017
Bali	Anggota Madya	22.012685	31/12/2025	3235663607	I Putu Sisna Armawan	-	S.E	S1	-	-	01/01/1900	-	-	-	-	01/01/1900	
Bali	Anggota Madya	22.017289	31/12/2025	3643936215	Desak Made Mya Yulia Sari	-	S.E., M.Si., Ak.	S2	-	-	01/01/1900	Universitas Mahasaraswati Denpasar	Dosen	Lainnya	Pendidikan	28/01/2022	
Bali	IAI Lounge	-	01/01/1900	-	Putu Ayu Primandari Arshita Wisadha	-	S.E	S1	-	-	01/01/1900	-	-	-	-	01/01/1900	
Bali	IAI Lounge	-	01/01/1900	-	A. A. Gde Agung Smarabhawa	-	S.Ak., Ak.	PPA	-	-	01/01/1900	-	-	-	-	01/01/1900	
Bali	Anggota Utama	11.D42280	31/12/2025	-	Endah Mirasanty, CA	-	-	S2	Mohon Diisi	-	Sert.CA-16524	09/09/2015	-	-	-	-	01/01/1900
Bali	IAI Lounge	-	01/01/1900	-	Putu Nathanael Christian	-	SE	S1	-	-	01/01/1900	-	-	-	-	-	01/01/1900
Bali	Anggota Utama	11.RNA 5604	31/12/2025	1745169909	Anak Agung Ngurah Agung Kresnandra	-	SE.,M.S.A.,Ak.	S2	RNA 5604	-	Sert.CA-20257	14/08/2019	Universita Udayana	Dosen Asisten Ahli	Akuntan Pendidik	Pendidikan	01/05/2018