

## LAMPIRAN

### Lampiran 01. Data Perusahaan Sub Sektor *Tobacco* yang Memenuhi Kriteria Sampel

No.	Nama Perusahaan	Kode Saham
1.	PT. Gudang Garam Tbk.	GGRM
2.	PT. Hanjaya Mandala Sampoerna Tbk.	HMSP
3.	PT. Indonesian <i>Tobacco</i> Tbk.	ITIC



**Lampiran 02. Hasil *Purposive Sampling***

No.	Kriteria	Akumulasi
1.	Perusahaan sub sektor <i>Tobacco</i> yang terdaftar di Bursa Efek Indonesia periode triwulan 2022-2025.	4
2.	Perusahaan sub sektor <i>Tobacco</i> yang secara konsisten mempublikasikan laporan keuangan triwulan secara lengkap periode 2022-2025.	(1)
Jumlah Sampel		3
Periode Penelitian		15
Total Data Sampel		45



**Lampiran 03. Net Profit Margin, Current Ratio, dan Tobin's Q pada Perusahaan Sub Sektor Tobacco yang Terdaftar di Bursa Efek Indonesia periode Triwulan 2022-2025**

No.	Kode Perusahaan	Triwulan Tahun	NPM (%)	CR (%)	Tobin's Q
1.	GGRM	Triwulan 1 2022	3,68	221,23	1,00
2.	GGRM	Triwulan 2 2022	1,55	204,07	1,05
3.	GGRM	Triwulan 3 2022	1,59	205,31	0,85
4.	GGRM	Triwulan 4 2022	2,23	190,37	0,74
5.	GGRM	Triwulan 1 2023	6,60	210,69	0,89
6.	GGRM	Triwulan 2 2023	5,89	209,56	0,93
7.	GGRM	Triwulan 3 2023	5,45	204,25	0,85
8.	GGRM	Triwulan 4 2023	4,48	183,22	0,66
9.	GGRM	Triwulan 1 2024	2,27	185,25	0,75
10.	GGRM	Triwulan 2 2024	1,85	210,23	0,69
11.	GGRM	Triwulan 3 2024	1,34	223,77	0,63
12.	GGRM	Triwulan 4 2024	0,99	228,54	0,57
13.	GGRM	Triwulan 1 2025	0,47	234,11	0,50
14.	GGRM	Triwulan 2 2025	0,27	259,37	0,46
15.	GGRM	Triwulan 3 2025	1,65	327,11	0,54
16.	HMSP	Triwulan 1 2022	7,32	179,66	2,28
17.	HMSP	Triwulan 2 2022	5,70	196,69	3,08
18.	HMSP	Triwulan 3 2022	5,88	188,12	2,66
19.	HMSP	Triwulan 4 2022	5,69	168,51	2,27
20.	HMSP	Triwulan 1 2023	8,01	193,69	2,91
21.	HMSP	Triwulan 2 2023	6,68	164,98	2,74

No.	Kode Perusahaan	Triwulan Tahun	NPM (%)	CR (%)	Tobin's Q
22.	HMSP	Triwulan 3 2023	7,11	159,49	2,30
23.	HMSP	Triwulan 4 2023	6,98	171,94	2,34
24.	HMSP	Triwulan 1 2024	7,72	188,32	2,22
25.	HMSP	Triwulan 2 2024	5,74	150,35	2,13
26.	HMSP	Triwulan 3 2024	5,91	154,96	2,15
27.	HMSP	Triwulan 4 2024	5,64	162,73	1,84
28.	HMSP	Triwulan 1 2025	6,66	187,04	1,65
29.	HMSP	Triwulan 2 2025	3,86	165,63	2,02
30.	HMSP	Triwulan 3 2025	5,39	177,90	2,43
31.	ITIC	Triwulan 1 2022	6,37	97,72	0,37
32.	ITIC	Triwulan 2 2022	6,85	97,68	0,36
33.	ITIC	Triwulan 3 2022	9,30	109,41	0,36
34.	ITIC	Triwulan 4 2022	8,58	105,87	0,34
35.	ITIC	Triwulan 1 2023	6,09	104,57	0,33
36.	ITIC	Triwulan 2 2023	7,55	100,93	0,32
37.	ITIC	Triwulan 3 2023	8,53	102,33	0,30
38.	ITIC	Triwulan 4 2023	8,87	101,77	0,29
39.	ITIC	Triwulan 1 2024	6,54	126,89	0,32
40.	ITIC	Triwulan 2 2024	5,15	124,51	0,32
41.	ITIC	Triwulan 3 2024	6,97	128,03	0,31
42.	ITIC	Triwulan 4 2024	6,55	138,88	0,32
43.	ITIC	Triwulan 1 2025	4,54	146,44	0,31

No.	Kode Perusahaan	Triwulan Tahun	NPM (%)	CR (%)	<i>Tobin's Q</i>
44	ITIC	Triwulan 2 2025	5,18	147,77	1,06
45.	ITIC	Triwulan 3 2025	7,35	145,01	0,29



**Lampiran 04. Hasil Uji Statistik Deskriptif**

	NPM	CR	TOBINSQ
Mean	5.311556	170.7756	1.327333
Median	5.880000	171.9400	0.750000
Maximum	9.300000	327.1100	8.850000
Minimum	0.270000	97.68000	0.290000
Std. Dev.	2.432345	48.38387	1.457424



## Lampiran 05. Hasil Uji Pemilihan Model Data Panel

### 1. Hasil Uji Chow

Redundant Fixed Effects Tests

Equation: Untitled

Test cross-section fixed effects

Effects Test	Statistic	d.f.	Prob.
Cross-section F	7.895454	(2,40)	0.0013
Cross-section Chi-square	14.972915	2	0.0006

### 2. Hasil Uji Hausman

Correlated Random Effects - Hausman Test

Equation: Untitled

Test cross-section random effects

Test Summary	Chi-Sq. Statistic	Chi-Sq. d.f.	Prob.
Cross-section random	15.790907	2	0.0004



## Lampiran 06. Hasil Uji Asumsi Klasik

### 1. Hasil Uji Normalitas

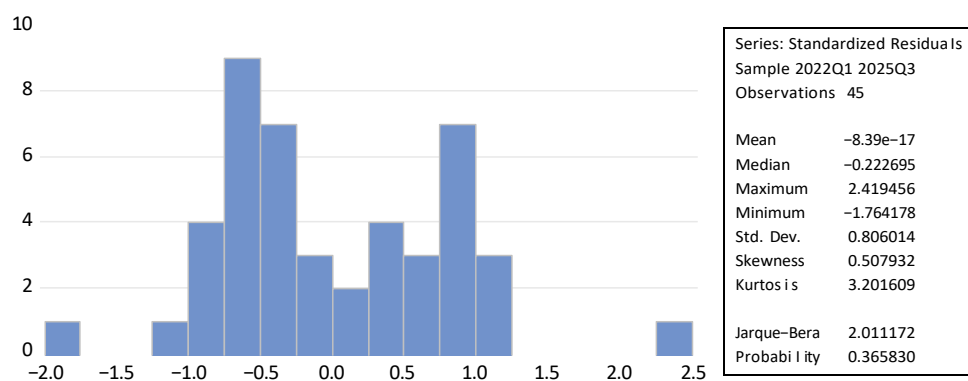

### 2. Hasil Uji Multikolinearitas

	X1	X2
X1	1.000000	-0.710452
X2	-0.710452	1.000000

### 3. Hasil Uji Heteroskedastisitas

Dependent Variable: ABS(RESID)

Method: Panel Least Squares

Date: 01/13/26 Time: 13:35

Sample: 2022Q1 2025Q3

Periods included: 15

Cross-sections included: 3

Total panel (balanced) observations: 45

Variable	Coefficient	Std. Error	t-Statistic	Prob.
C	2.738033	1.452202	1.885435	0.0666
X1	-0.189405	0.108035	-1.753188	0.0872
X2	-0.007260	0.006787	-1.069639	0.2912

#### 4. Hasil Uji Autokorelasi

---

---

Cross-section fixed (dummy variables)

---

---

R-squared	0.321293	Mean dependent var	1.327333
Adjusted R-squared	0.253422	S.D. dependent var	1.457424
S.E. of regression	1.259283	Akaike info criterion	3.403401
Sum squared resid	63.43175	Schwarz criterion	3.604142
Log likelihood	-71.57653	Hannan-Quinn criter.	3.478235
F-statistic	4.733895	Durbin-Watson stat	2.189018
Prob(F-statistic)	0.003194		



## Lampiran 07. Hasil Uji Rgresi Data Panel

Dependent Variable: Y  
 Method: Panel Least Squares  
 Date: 01/13/26 Time: 13:42  
 Sample: 2022Q1 2025Q3  
 Periods included: 15  
 Cross-sections included: 3  
 Total panel (balanced) observations: 45

Variable	Coefficient	Std. Error	t-Statistic	Prob.
C	2.771186	1.763269	1.571618	0.1239
X1	-0.085142	0.131176	-0.649065	0.5200
X2	-0.005807	0.008241	-0.704592	0.4851

### Effects Specification

Cross-section fixed (dummy variables)

R-squared	0.321293	Mean dependent var	1.327333
Adjusted R-squared	0.253422	S.D. dependent var	1.457424
S.E. of regression	1.259283	Akaike info criterion	3.403401
Sum squared resid	63.43175	Schwarz criterion	3.604142
Log likelihood	-71.57653	Hannan-Quinn criter.	3.478235
F-statistic	4.733895	Durbin-Watson stat	2.189018
Prob(F-statistic)	0.003194		



## RIWAYAT HIDUP



Ni Kadek Dwi Sutami lahir di Karangasem pada tanggal 14 Maret 2003. Penulis merupakan anak dari pasangan Bapak I Nengah Roya dan Ibu Ni Nengah Putri Ayu. Penulis berkewarganegaraan Indonesia dan beragama Hindu. Saat ini, penulis berdomisili di Banjar Dinas Abang Kaler, Desa Abang, Kecamatan Abang, Kabupaten Karangasem, Provinsi Bali. Penulis menempuh pendidikan dasar di SD Negeri 1 Abang dan lulus pada tahun 2016. Selanjutnya, penulis melanjutkan pendidikan di SMP Negeri 1 Abang dan lulus pada tahun 2019. Pendidikan menengah atas ditempuh di SMA Negeri 1 Amlapura dengan jurusan Matematika dan Ilmu Pengetahuan Alam (MIPA) dan lulus pada tahun 2022. Penulis melanjutkan pendidikan ke jenjang Strata Satu (S1) pada Prodi S1 Manajemen, Jurusan Manajemen, Universitas Pendidikan Ganesha. Selama berkuliah, penulis aktif tergabung dalam organisasi KMHD YBV Undiksha selama dua periode. Pada semester akhir ini di tahun 2026, penulis telah menyelesaikan skripsi yang berjudul <Pengaruh *Net Profit Margin* (NPM) dan *Current Ratio* (CR) terhadap Nilai Perusahaan pada Perusahaan Sub Sektor Tobacco yang Terdaftar di Bursa Efek Indonesia Periode 2022-2025=