**Lampiran 01.**

**Surat-surat terkait dengan Penelitian**

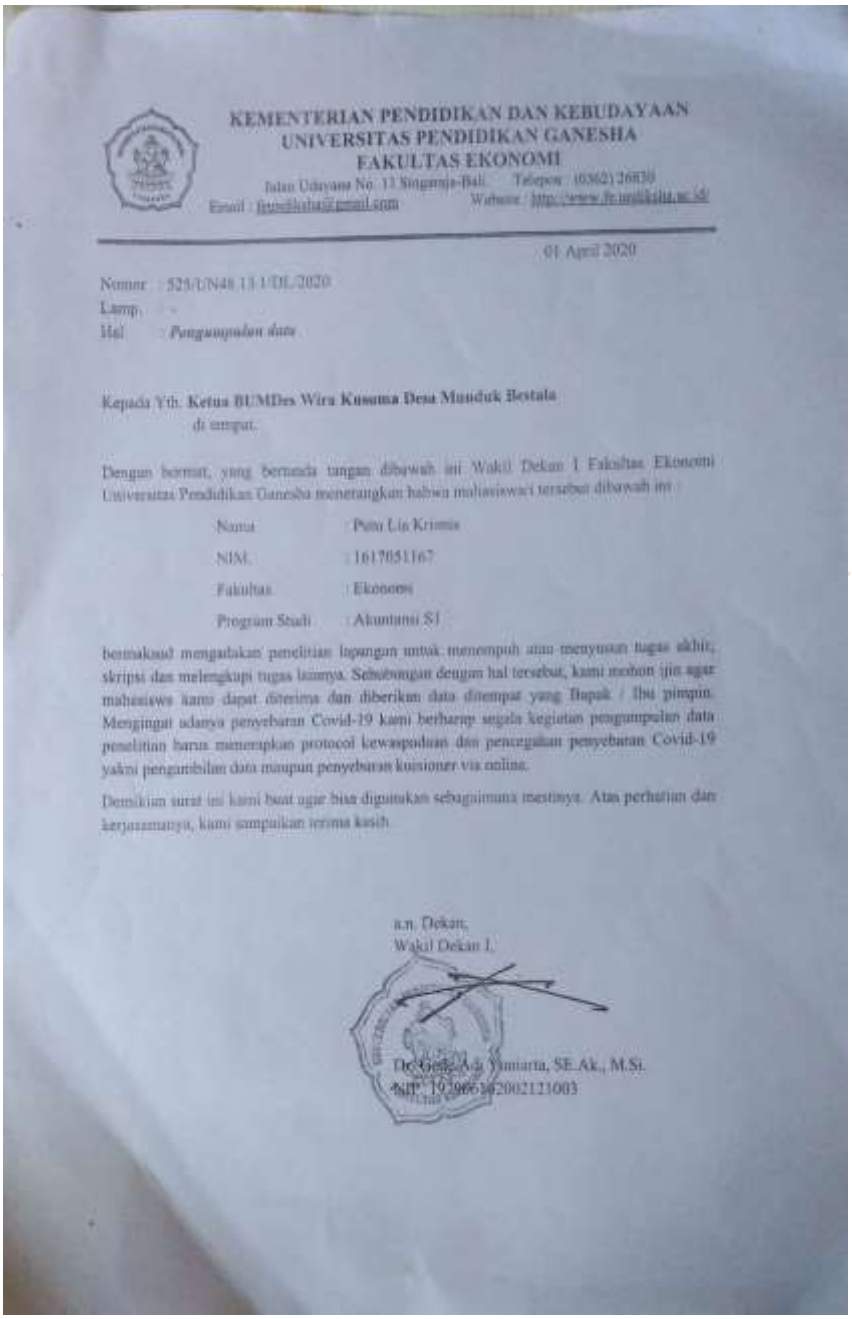

KEMENTERIAN PENDIDIKAN DAN KEBUDAYAAN
UNIVERSITAS PENDIDIKAN GANESHA
FAKULTAS EKONOMI
Jalan Udayana No. 11 Singaraja-Bali Telepon : (0362) 26830
Email : fpendidikan@gmail.com Website : http://www.fe.undiksha.ac.id/

01 April 2020

Nomor : 525/UN48.13.1/DL/2020
Lamp. : -
Hal : *Pengumpulan data*

Kepada Yth. **Ketua BUMDes Wira Kusuma Desa Munduk Bestala**
di tempat.

Dengan hormat, yang bertanda tangan dibawah ini Wakil Dekan I Fakultas Ekonomi Universitas Pendidikan Ganesha menerangkan bahwa mahasiswa/i tersebut dibawah ini :

| | |
|---|---|
| Nama | : Putu Lia Kristia |
| NIM. | : 1617051167 |
| Fakultas | : Ekonomi |
| Program Studi | : Akuntansi S1 |

bermaksud mengadakan penelitian lapangan untuk menempuh atau menyusun tugas akhir, skripsi dan melengkapi tugas lainnya. Sehubungan dengan hal tersebut, kami mohon ijin agar mahasiswa kami dapat diterima dan diberikan data ditempat yang Bapak / Ibu pimpin. Mengingat adanya penyebaran Covid-19 kami berharap segala kegiatan pengumpulan data penelitian harus menerapkan protocol kewaspadaan dan pencegahan penyebaran Covid-19 yakni pengambilan data maupun penyebaran kuesioner via online.

Demikian surat ini kami buat agar bisa digunakan sebagaimana mestinya. Atas perhatian dan kerjasamanya, kami sampaikan terima kasih.

a.n. Dekan,
Wakil Dekan I,

Dr. Gede Ada Yunarta, SE.Ak., M.Si.
NIP. 19700630 2002121003

**Gambar 01. Surat Izin Pengumpulan Data Dari Fakultas Ekonomi Undiksha**

**BADAN USAHA MILIK DESA (BUMDesa)**
**"WIRA KUSUMA"**
**DESA MUNDUK BESTALA KECAMATAN SERIRIT KABUPATEN BULELENG**
*Sekretariat : Jln. Desa Munduk Bestala Telp. 085303620030*

**SURAT KETERANGAN**
Nomor : 001/BUMDesa/MB.WK/V/2020

Yang bertanda tangan dibawah ini :

a. Nama : PUTU RUMASA
b. Jabatan : Ketua BUMDesa "WIRA KUSUMA" Desa Munduk Bestala, Kec. Seririt Kab. Buleleng

Dengan ini menerangkan bahwa :

a. Nama : Putu Lia Krisnia
b. NIM : 1617051167
c. Fakultas : Ekonomi
d. Jurusan : Ekonomi dan Akuntansi
e. Program Studi : S1 Akuntansi
f. Keperluan : Melengkapi administrasi penyusunan/tugas-tugas skripsi
g. Keterangan : bahwa memang benar mahasiswa tersebut diatas sudah melakukan penelitian di BUMDesa "Wira Kusuma" Desa Munduk Bestala untuk menyusun tugas akhir, skripsi dan melengkapi tugas lainnya.

Berhubungan dengan maksud yang bersangkutan diminta agar yang berwenang dapat memberikan bantuan serta fasilitas seperlunya.

Demikian Surat Keterangan ini dibuat untuk dapat dipergunakan sebagaimana mestinya.

Munduk Bestala, 25 Mei 2020
Badan Usaha Milik Desa (BUMDesa) "Wira Kusuma"
Ketua,

BADAN USAHA MILIK DESA WIRA KUSUMA DESA MUNDUK BESTALA

**PUTU RUMASA**

**Gambar 02. Surat Keterangan Telah Melakukan Penelitian di BUMDes Wira Kusuma Desa Munduk Bestala**

**Lampiran 02.**

**Transkrip Wawancara**

**TRANSKRIP WAWANCARA (SAAT MELAKSANAKAN PENELITIAN)**

**Wawancara I**

Informan : Jero Gede Sumayasa

Jabatan : Kelian *Adat* Munduk Bestala

Tempat : Rumah Bapak Jero Gede Sumayasa

Hari/Tanggal : 12 Juni 2020

Waktu : 10.00 WITA

Peneliti : Om Swastyastu Pak Jero. *Ampura tiang* mengganggu *niki nggih*. *Nyelang galah ajebos* pak *Jero*

Informan : Om Swastyastu *mewali, nggih mriki* dik. *Ngiring melinggih* dumun! *Wenten napi* dik?

Peneliti : *Nggih* pak Jero, *tiang* mau mewawancarai bapak lagi terkait untuk penelitian *tiang*.

Informan : *Nggih* dik, *durus*!

Peneliti : Apa yang melatarbelakangi adanya sanksi pelayanan *adat* di Munduk Bestala dan sejak kapan sanksi ini ada?

Informan : *Sampun uling pidan nika* ada sanksi pelayanan *adat* di Munduk Bestala, termasuk BUMDes *masi milu* menerapkan sanksi *ne nike*. Sanksi pelayanan *adat nike anggena* mengatasi *yening wenten* kredit macet. *Wargane sane pacang* menggelar acara,

*meriki ngalih tiang, morahan lakar ngadang* acara *lan nunas* surat rekomendasi bebas administrasi. Sebelum *tiang ngeluarang* surat *nike, tiang* koordinasi *dumun sareng* Buk Wi ketua unit simpan pinjam, *napikeh kramane nike wenten* kredit macet di BUMDes *napi ten, yening ten wenten*, langsung *tiang* berikan surat *nike. Yening wenten tungkakan, ketunden malih* ke BUMDes *dumun ngelunasin wau malih meriki*

Peneliti : Oh *kenten nggih* pak. Apakah masyarakat mendukung penerapan sanksi pelayanan *adat* di BUMDes dan bagaimana implementasi sanksi pelayanan *adat nika* pak?

Informan : Sejauh ini, semua sudah tahu ada sanksi pelayanan *adat* kalau menunggak di BUMDes. Ketika nasabah itu menunggak, kita dari pengelola BUMDes terlebih dahulu melakukan pendekatan secara kekeluargaan, selanjutnya diberikan surat peringatan. Kalau sudah tidak ada respon, kita biarkan saja sampai nasabah menggelar *upacara yadnya*, baik itu upacara manusa yadnya maupun kematian. Nanti sebelum menggelar upacara, pasti akan disuruh melunasi oleh *kelian adat*. Ya minimal bunga kalau keadaan nasabah tidak bisa melunasi semua. Kecuali *amen kanggoange sing jangkep pailehe, dadi sing mayah, sing je perlu pemangku anggon muput* (kalau mau tidak lengkap rangkaian upacaranya, boleh tidak membayar, berarti tidak memerlukan *pemangku* untuk *muput* upacaranya. Sejauh ini semua sih mengikuti sanksi *adat* ini, karena dirasa dirinya memiliki

tunggakan. Ada juga kasus ketika nasabah itu meninggal dunia dan masih memiliki sangkutan di BUMDes, kita temui suami/istrinya yang menjadi penanggung kredit untuk melunasi kredit nasabah

Peneliti : Menurut bapak apakah sanksi pelayanan *adat* nika bisa sebagai pengendalian internal untuk menekan kredit macet di BUMDes?

Peneliti : Sanksi pelayanan *adat niki* (ini) sangat ampuh dalam menekan kredit macet *ring driki* (disini), *sami* (semua) lembaga keuangan *sane wenten driki sampun* (yang ada disini semua) sepakat *lakar nerapang* (akan menerapkan) sanksi pelayanan *adat santukan anggen negasang pang ten nunggak sane nyilih pis* (karena digunakan untuk menertibkan agar yang meminjam tidak ada tunggakan). *Untungne driki* (untungnya disini) masyarakat *ten merase* (tidak merasa) keberatan dengan sanksi *niki* (ini) terbukti dari kesadaran masyarakat dalam *mayah* (membayar) tunggakan kredit *nika ring* (itu di) BUMDes sebelum menghadap *ring tiang jagi ngorahang lakar ngadaang* (ke saya untuk menyampaikan akan mengadakan) upacara agama *lan nunas* (dan meminta) surat surat rekomendasi bebas administrasi

Informan : *Nggih pak Jero, suksma* informasinya. *Tiang pamit* pak *nggih*

Peneliti : *Nggih* dik.

**Wawancara II**

Informan : Jero Putu Rumasa

Jabatan : Ketua BUMDes Wira Kusuma Desa Munduk Bestala

Tempat : Kantor BUMDes Wira Kusuma Desa Munduk Bestala

Hari/Tanggal : 12 Juni 2020

Waktu : 14.00 WITA

Peneliti : Om Swastyastu pak, mohon maaaf mengganggu.

Informan : *Nggih dik*. Adik siapa *nggih*? Ada keperluan apa dik?

Peneliti : *Tiang* mahasiswi dari Undiksha. Nama *tiang* Lia. Saya ingin mengadaka penelitian di BUMDes ini pak. Apakah Bapak bersedia untuk saya wawancarai terkait beberapa pertanyaan untuk keperluan skripsi saya?

Informan : *Nggih* dik, tiang jawab sebisanya ya.

Peneliti : *Nggih* pak, menurut bapak apakah terdapat kendala yang terjadi di BUMDes ini ?

Informan : Namanya juga badan usaha yang bergerak dalam bidang kredit, pasti banyak mengalami kendala. Salah satu kendala yang paling dirasakan pasti kredit macet. Disini banyak nasabah yang meminjam uang untuk dipakai modal usaha, jadi kalau usahanya rugi tentu berpengaruh pada kelancaran pembayaran cicilan kredit. Namun selain itu ada juga hal yang mengakibatkan nasabah tidak bisa membayar karena dia itu meminjam untuk

keperluan pribadi, apalagi seperti sekarang susah mencari pekerjaan. Jadi kalau kekurangan dana, atau keperluan mendesak pasti nasabah meminjam lagi di BUMDes walaupun dengan plafon terendah.

Peneliti : Oh *kenten*, lalu apa yang digunakan sebagai pengendalian internal untuk mengatasi permasalahan tersebut pak?

Informan : Melihat adanya nasabah yang mengalami kredit macet kita tidak bisa berdiam diri karena akan berpengaruh terhadap keberlangsungan BUMDes. Melalui *paruman* yang diadakan bersama pengelola BUMDes dan *Bendesa adat* disepakati BUMDes ikut juga menerapkan sanksi pelayanan *adat* seperti pada LPD dan PKK juga sebagai upaya sistem pengendalian internal.

Peneliti : *Nggih* Pak. Berarti menggunakan sanksi pelayanan *adat nggih*. Apkah masyarakat sudah tau tentang sanksi pelayanan *adat* itu pak?

Informan : Masyarakat kita disini sudah semua tahu ada sanksi pelayanan *adat*. Beberapa nasabah juga sudah merasakan langsung ketika dia akan melangsungkan upacara. Waktu ini ada nasabah yang macet, lalu dia meninggal karena sakit. Sebelum *pengabenan*, bapak sempat bertemu dengan istri nasabah sebagai penanggung kredit yang membenarkan kalau suaminya mempunyai tunggakan di BUMDes. Lalu dia datang ke BUMDes untuk melunasi bunga

dan pokok pinjaman agar mendapatkan surat rekomendasi dari *kelian adat.*

Peneliti : Baik pak terimakasih atas informasinya. Kalau begitu saya pamit pak.

Informan : Iya dik. hati-hati *nggih*.

**Wawancara III**

Informan : Made Widanti

Jabatan : Ketua Unit Simpan Pinjam BUMDes Wira Kusuma

Tempat : Kantor BUMDes Wira Kusuma

Hari/Tanggal : 13 Juni 2020

Waktu : 09.00 WITA

Peneliti : Om swastiastu ibu, mohon maaf mengganggu *niki* ibu.

Informan : Om swastiastu *mewali*. *Nggih* dik, *ten kenapi*.

Peneliti : Saya mau mewancara ibu terkait dengan penelitian saya

Informan : Oh begitu, iya dik silahkan.

Peneliti : Begini bu, berapa bunga yang ditetapkan di BUMDes ini?

Informan : *Uling pidan* BUMDes *ngemaang* bunga 1%, karena di BUMDes *niki ngelah* misi sosial sesuai dengan program Gerbang Sadhu Mandara. Setiap bulan nasabah hanya membayar bunga saja. Kalau sudah jatuh tempo sesuai tanggal pelunasan, baru nasabah melunasi pinjaman pokok.

Peneliti : Lalu apakah terdapat kredit macet bu?

Informan : Iya pasti ada. Ada lancar ada macet itu sudah biasa, tapi disini lebih banyak nasabah yang lancar membayarnya. Ibu yang paling sering bertemu nasabah secara langsung, jadi ibu tahu

situasi mereka. Ada nasabah yang memang meminjam untuk dipakai modal usaha, ada juga keperluan dadakan. Ya ibu kasi saja karna kita ada misi sosial, bantu warga Munduk Bestala yang penting Antara besaran pinjaman dengan jaminan kredit yang dikasi sesuai aturan di BUMDes.

Peneliti : Oh iya bu, apakah upaya yang dilakukan pihak BUMDes untuk menangani kredit macet itu bu?

Informan : Kita gunakan sanksi pelayanan *adat* dik

Peneliti : Bagaimana penerapan sanksi tersebut bu apakah begitu nasabah mengalami kredit macet langsung diberikan sanksi pelayanan *adat* itu?

Informan : Sejauh ini, semua sudah tahu ada sanksi pelayanan *adat* kalau menunggak di BUMDes. Ketika nasabah itu menunggak, kita dari pengelola BUMDes terlebih dahulu melakukan pendekatan secara kekeluargaan, selanjutnya diberikan surat peringatan. Kalau sudah tidak ada respon, kita biarkan saja sampai nasabah menggelar *upacara yadnya*, baik itu upacara manusa yadnya maupun kematian. Nanti sebelum menggelar upacara, pasti akan disuruh melunasi oleh *kelian adat*. Ya minimal bunga kalau keadaan nasabah tidak bisa melunasi semua. Kecuali *amen kanggoange sing jangkep pailehe, dadi sing mayah, sing je perlu pemangku anggon muput* (kalau mau tidak lengkap rangkaian upacaranya, boleh tidak membayar, berarti tidak memerlukan *pemangku* untuk *muput* upacaranya. Sejauh ini semua sih

mengikuti sanksi *adat* ini, karena dirasa dirinya memiliki tunggakan. Ada juga kasus ketika nasabah itu meninggal dunia dan masih memiliki sangkutan di BUMDes, kita temui suami/istrinya yang menjadi penanggung kredit untuk melunasi kredit nasabah.

Peneliti : Oh seperti itu bu, *nggih* terimakasih ibu

Informan : *Nggih* dik.

UNIVERSITAS PENDIDIKAN GANESHA
UNDIKSHA

**Wawancara IV**

Informan : Kadek Budiastini

Jabatan : Bendahara BUMDes Wira Kusuma

Tempat : Kantor BUMDes Wira Kusuma

Hari/Tanggal : 13 Juni 2020

Waktu : 11.00 WITA

Peneliti : Om Swastyastu, selamat pagi bu. Perkenalkan saya Lia mahasiswi dari Undiksha. Mohon maaf mengganggu waktu bapak. apakah benar ibu yang menjadi bendahara di BUMDes?.

Informan : Om Swastyastu dik, *nggih* benar. Ada keperluan apa ya dik?

Peneliti : Begini bu, saya mau tanya-tanya sedikit terkait kredit di BUMDes ini. Ini untuk keperluan penelitian.

Informan : *Nggih* boleh dik.

Peneliti : Apakah terdapat plafon pinjaman yang ditetapkan oleh BUMDes Wira Kusuma?

Informan : Kita di BUMDes menetapkan plafon pinjaman dari terendah Rp 3.000.000 dan paling tinggi Rp 15.000.000. Kalau mau meminjam hanya Rp 3.000.000 tidak perlu pakai jaminan dan cepat cair juga dananya, kalau lebih dari Rp 3.000.000 dan maksimal Rp 15.000.000 harus ada jaminannya. Jaminan dari nasabah ada yang berupa BPKB kendaraan dan sertifikat rumah

atau tanah. Besarnya permohonan kredit hanya bisa diajukan 70% dari nilai jual jaminan kredit yang diberikan oleh nasabah, tetapi tetap sesuai plafon pinjaman.

Peneliti : Oh demikian, apa saja syarat agar bisa meminjam di BUMDes?

Informan : Yang pasti kriterianya harus sebagai warga desa Munduk Bestala, terus mempunyai KK dan sudah menikah. Itu persyaratan awal sebagai calon nasabah, selanjutnya calon nasabah datang mengajukan permohonan kekantor BUMDes, kami akan mengeluarkan tiga lembar form diantaranya form yang berisikan data calon nasabah, form untuk tim verifikasi dan form perjanjian

Peneliti : Oh berapa lama proses pencairan dananya bu?

Informan : Ya kalo datanya sudah benar paling lambat 3 hari sudah cair.

Peneliti : *Nggih* Bu, lalu apakah ada nasabah yang mengalami kredit macet?

Informan : Pasti ada. Tapi jumlahnya tidak banyak.

Peneliti : Apakah ada sanksi yang diberikan kepada nasabah tersebut?

Informan : Iya kena sanksi *pelayanan adat.*

Peneliti : Seperti apa sanksi pelayanan *adat* itu bu?

Informan : Sanksi pelayanan *adat* itu diberikan kepada nasabah yang menunggak di BUMDes. Saat akan menggelar upacara tidak mendapat surat rekomendasi bebas administrasi dari *kelian adat* sehingga tidak ada *pemangku* yang *muput upacara yadnya*nya.

Peneliti : Wah menarik sekali ibu. Apakah ada nasabah yang melanggar sanksi itu?

Informan : Sejauh ini semua menurutinya karena sadar punya tunggakan.

Peneliti : Oh demikian. *Nggih* terimakasih ibu

**Wawancara V**

Informan : Putu Santiani

Jabatan : Penanggung Kredit ( istri nasabah)

Tempat : Kantor BUMDes Wira Kusuma

Hari/Tanggal : 14 Juni 2020

Waktu : 10.00 WITA

Peneliti : Om Swastyastu, bu. Perkenalkan saya Lia mahasiswi dari Undiksha. Saya mau tanya-tanya ke ibu boleh bu nggih?

Informan : Om Swastyastu dik, *nggih* boleh dik.

Peneliti : Begini bu, apakah ibu merupakan nasabah di BUMDes Wira Kusuma?

Informan : *Nggih* dik sama suami dulu meminjam disini.

Peneliti : *Nggih* bu apakah ibu mengetahui ada sanksi pelayanan *adat* yang diterapkan BUMDes??

Informan : Iya dik. Suami saya memang menunggak di BUMDes, kami meminjam dana untuk buka usaha sembako di pasar desa, karena suami saya jatuh sakit, jadi uang tersebut saya gunakan untuk berobat suami ke rumah sakit. Uangnya habis untuk keperluan berobat, kami tidak bisa melanjutkan usaha. Satu bulan yang lalu suami saya meninggal di rumah sakit. Akhirnya sebelum *pengabenan* pihak BUMDes datang ke rumah untuk

membicarakan masalah kredit suami saya. Karena saya tahu ada sanksi pelayanan *adat* disini, saya merembugkan dengan keluarga dan membayarnya agar upacara *pengabenan* berjalan lancar.

Peneliti : Oh demikian, apa ibu merasa keberatan dengan penerapan sanksi ini?

Informan : Tidak dik, menurut saya sanksi ini bagus agar tidak semakin banyak nasabah yang menunggak sehingga BUMDes bisa semakin maju.

Peneliti : Oh *nggih* bu. Terimakasih atas informasinya. Oh berapa lama proses pencairan dananya bu?

Informan : *Nggih mewali* dik.

**Wawancara VI**

Informan : Kadek Aryantini

Jabatan : Nasabah BUMDes Wira Kusuma

Tempat : Rumah Ibu Kadek Aryantini

Hari/Tanggal : 14 Juni 2020

Waktu : 14.00 WITA

Peneliti : Om Swastyastu, bu. Perkenalkan saya Lia mahasiswi dari Undiksha. Saya mau tanya-tanya ke ibu boleh bu nggih?

Informan : Om Swastyastu dik, *nggih* boleh dik.

Peneliti : Begini bu, apakah ibu benar itu salah satu nasabah di BUMDes Wira Kusuma?

Informan : *Nggih. Tiang nyilih pis ditu nak mudah bungane. Anggo modal buka usaha. Aluh ngalih kredit ditu yang penting lancar mase mayahne.*

Peneliti : *Nggih* bu apakah ibu tahu mengenai adanya sanksi pelayanan *adat* di BUMDes *nika*?

Informan : Tahu. Samian masyarakat uning nak be mekelo sanksine to ade. Iya dik. Bagi *tiang amen be merasa ngelah* utang, *harus bayah* sesuai perjanjian *dugase nyilih pipis. Pang pada payu. Glae bange nyilih pipis anggo* usaha, BUMDes *masi ngidang muter pipis, yen* bangkrut, *bin pidan ije tiang nyilih pis, kadong dini*

*bange* bunga *mudah* 1%. Tapi *yen tingalin ade masi* beberapa *sing ngidang nyicil tapi lakarange ngelah gae bakatange gen ken* petugas BUMDes. *Nak ujung-ujungne lakar mayah gen. Aget masi ade* sanksi pelayanan *adat ngidang masi bakatange pipise ne beku*. *Yen tiang* pribadi *sing keberatan ade* sanksi *ne, suba* kewajiban *iraga mayah* utang. *Nak* aturan *adane.* Sanksi pelayanan *adat ne sube melah gati anake ane lakar sing mayah to merasa lek yen sing maan* pelayanan *adat* saat *ye ngelah gae*.

Peneliti : Oh demikian, kalo menurut ibu apakah sanksi ini sudah bisa diterapkan dengan baik?

Informan : *Sube* dik. *sanksine ne be anggone pang tertib nasabahe.*

Peneliti : Oh *nggih* bu. Terimakasih atas informasinya.

Informan : *Nggih mewali* dik.

**Lampiran 03.**

**Dokumentasi Kegiatan Wawancara Dengan Informan**

**Gambar 01. Wawancara Dengan Bapak Putu Rumasa Selaku Ketua BUMDes Wira Kusuma**

**Gambar 02. Wawancara Dengan Bapak Jero Gede Sumayasa Selaku *Kelian Adat* Desa Munduk Bestala**

**Gambar 03. Wawancara Dengan Ibu Kadek Budiastini Selaku Bendahara BUMDes Wira Kusuma**

**Gambar 04. Wawancara Dengan Ibu Made Widanti Selaku Ketua Unit Simpan Pinjam BUMDes Wira Kusuma**

**Gambar 05. Wawancara Dengan Ibu Kadek Aryantini Selaku Nasabah BUMDes Wira Kusuma**

**Gambar 06. Wawancara Dengan Ibu Kadek Aryantini Selaku Nasabah dan Ibu Made Widanti Selaku Ketua Unit Simpan Pinjam di BUMDes Wira Kusuma**

**Lampiran 04.**

**Peta Desa Munduk Bestala**

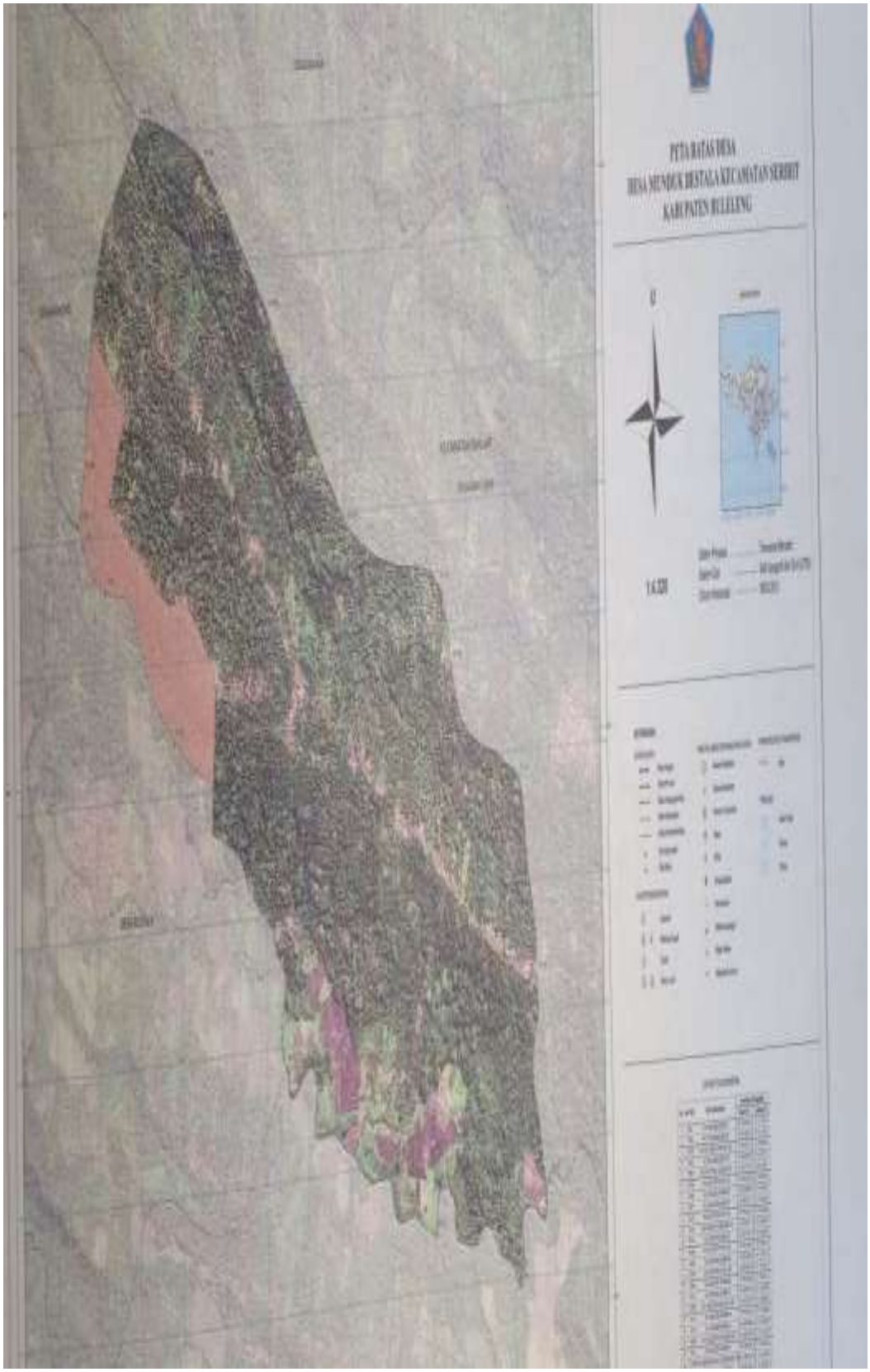
PETA BATAS DESA
DESA MUNDUK BESTALA KECAMATAN SERIRIT
KABUPATEN BULELENG
U
1:6.320

**Lampiran 05.**

**DOKUMEN BUMDes WIRA KUSUMA**

**DESA ADAT MUNDUK BESTALA**

**KECAMATAN SERIRIT KABUPATEN BULELENG**

*Alamat : Jalan Desa Munduk Bestala Hp. 087 860 604 056, Kode Pos : 81153*

Nomor : 01 /DA.MB/ VI /2021

Lepihan : -

Indik : Atur Pakeling

Praya Katur
Para Jro Mangku Kahyangan Desa
Desa Adat Munduk Bestalaa

Om Swastyastu,

Mapaiketan Ring Kawentenan Upacara : NLBANG SAILHIN

Dane : MD DWI PRADIKA (JRO NJM JAMA)

Mapiuning Ring Pura Kahyangan Tiga Nepek Ring Rahina : ANGGARA 2 JUNI 2021

Majeng ring Dane Jro Mangku Kahyangan Desa mangda ledang ngicen tatingan ring sang maderbe yadnya, suksma.

Om Santih, Santih, Santih Om.

Munduk Bestala, 1 JUNI 2020

Bendesa Adat Munduk Bestala,

GEDE SUMAYASA

**Gambar 07. Contoh Surat Rekomendasi Bebas Administrasi dari Kelian Adat Desa Munduk Bestala**

**BADAN USAHA MILIK DESA (BUMDesa)**
**"WIRA KUSUMA"**
**DESA MUNDUK BESTALA KECAMATAN SERIRIT KABUPATEN BULELENG**

**SURAT PERSETUJUAN PINJAMAN**

Yang bertanda tangan dibawah ini Tim Verifikasi BUMDesa "WIRA KUSUMA" Desa Munduk Bestala, menyatakan nama tersebut dibawah ini :

1. Nama : Ni Supradnyani
2. Jenis Kelamin : P
3. Tanggal Lahir / Umur : 55 th
4. Pekerjaan : Petani
5. Alamat : Dsn Selem

Sesuai dengan hasil survey, maka ***Menyetujui / Tidak Menyetujui*** permohonan pinjaman nama tersebut diatas sebesar Rp. 5000.000 ( Lima juta Rupiah )

Demikian persetujuan pinjaman ini kami buat untuk dapat dipergunakan sebagaimana mestinya

Munduk Bestala, 27 April 2019

Tim Verifikasi,

1. Nyoman Suartana . ( )
2. Putu Pasek Ariana ( )

Catatan :

.....

.....

.....

Dipindai dengan CamScanner

**Gambar 08. Contoh Surat Persetujuan Pinjaman Nasabah BUMDes Wira Kusuma**

**BADAN USAHA MILIK DESA (BUMDesa)**
**"WIRA KUSUMA"**
**DESA MUNDUK BESTALA KECAMATAN SERIRIT KABUPATEN BULELENG**

**SURAT PERMOHONAN PINJAMAN**
No. 416/WK/IV/2019

Yang bertanda tangan dibawah ini :

1. Nama : L. Supradnyani
2. Jenis Kelamin : Perempuan
3. Tanggal Lahir / Umur : 55 TH
4. Pekerjaan : Petani
5. Alamat : Ds. Sekar
6. Besar Pinjaman Yang Diminta : Rp. 5.000.000
7. Jenis Pinjaman : Bulanan
8. Jenis Jaminan : Kepada Motor fotocopy TH 2010 dgn no BPKB 02834495
9. Tujuan Pinjaman : Usaha
10. Waktu Mengangsur : 40 Bulan
11. No. HP. : 085 737146 051

Demikian permohonan pinjaman ini kami ajukan, dan bila disetujui kami bersedia mentaati segala ketentuan yang berlaku.

Mengetahui,
Pengelola Program Simpan Pinjam

**MADE WIDANTI**

Munduk Bestala, 18-4-2019
Pemohon,

( L. Supradnyani )

Menyetujui,
Ketua BUMDesa "WIRA KUSUMA"

**PUTU RUMASA**

Dipindai dengan CamScanner

**Gambar 09. Contoh Surat Permohonan Pinjaman Nasabah BUMDes Wira Kusuma**

**BADAN USAHA MILIK DESA (BUMDesa)**

**"WIRA KUSUMA"**

**DESA MUNDUK BESTALA KECAMATAN SERIRIT KABUPATEN BULELENG**

**SURAT PERJANJIAN PINJAMAN**

NO. .....

Yang bertanda tangan dibawah ini :

1. Putu Rumasa, Ketua BUMDesa "WIRA KUSUMA" Desa Munduk Bestala dalam hal ini bertindak untuk dan atas nama Badan Usaha Milik Desa Munduk Bestala yang selanjutnya disebut sebagai Pemberi Pinjaman.
2. Luh supradnyani Pekerjaan : ...petani..... Alamat : Banjar Pinar sukar.. yang selanjutnya disebut Pengambil Pinjaman.

Kedua belah pihak tersebut diatas sepakat untuk mengadakan perjanjian pinjaman dengan ketentuan sebagai berikut :

a. Jumlah Pinjaman : Rp. 5.000.000
b. Jangka Waktu Pinjaman : .....10.. Bulan, Tgl. 29-7-2019 s/d Tgl. .....
c. Jenis Pinjaman : .....Bulanan
d. Suku Bunga : ..1 %
e. Denda : Rp. ...-.....
f. Jaminan Yang diserahkan : sepd. mtr. honda scopy th 2016 BPKB NO 02834495
g. Pengambil Pinjaman berjanji akan melunasi pinjaman pada waktunya, dan apabila dikemudian hari yang bersangkutan tidak memenuhi kewajibannya maka penyelesaiannya akan dilakukan melalui musyawarah desa.

**SYARAT PERJANJIAN LAIN-LAIN**

1. Pengambil Pinjaman tunduk pada perjanjian ini dan mulai berlaku sejak tanggal pencairan dana.
2. Segala sesuatu yang belum diatur dalam perjanjian ini, secara otomatis berlaku juga ketentuan yang tercantum dalam kitab Undang-Undang Hukum Perdata (KUHP) dan Peraturan Perundang-Undangan yang berlaku di Negara Republik Indonesia.
3. Segala perselisihan akibat dari dilaksanakannya perjanjian ini para pihak setuju dan sepakat untuk menyelesaikan secara musyawarah mufakat.
4. Apabila jalan musyawarah mufakat tidak tercapai, maka para pihak sepakat untuk menyelesaiaknnya melalui Pengadilan Negeri di Wilayah BUMDesa berkantor.
5. Untuk menjamin pembayaran seluruh kewajiban pengambil peinjaman, kepada pemberi pinjaman berdasarkan perjanjian ini, peminjam dengan ini menyerahkan kepada BUMDesa hak miliknya sebagai jaminan dengan syarat-syarat dan ketentuan sebagai berikut :
   a. Jaminan tetap dipegang oleh peminjam tetapi peminjam tidak lagi sebagai pemilik tetapi sebagai pemakai jaminan. BUMDesa akan menyimpan bukti asli pemilikan sampai seluruh kewajiban peminjam kepada BUMDesa dibayar lunas.
   b. Apabila pihak peminjam tidak melunasi seluruh kewajibannya kepada BUMDesa, maka BUMDesa berhak dan dengan ini diberi kuasa untuk mengambil jaminan tersebut dan selanjutnya melaksanakan penjualan sesuai dengan harga pasar yang layak.
   c. Uang hasil penjualan barang jaminan akan dipergunakan untuk : pokok pinjaman, kewajiban lain-lain termasuk bunga dan denda. Apabila terdapat sisa uang, BUMDesa akan menyerahkan sisa tersebut kapada pinjam, sebaliknya apabila uang hasil penjualan tidak cukup untuk melunasi seluruh kewajiban peminjam, maka peminjam tetap berkewajiban membayar sisa kewajiban yang masih terhutang rtersebut kepada BUMDesa.

Munduk Bestala, 29-7-2019

Ketua BUMDesa, WIRA KUSUMA — PUTU RUMASA

METERAI TEMPEL D3A20AFF711529606 6000 ENAM RIBU RUPIAH

mbil Pinjaman

(Luh supradnyani)

nanggung,

(KM Suardika)

Dipindai dengan CamScanner

**Gambar 10. Contoh Surat Perjanjian Pinjaman Nasabah BUMDes Wira Kusuma**

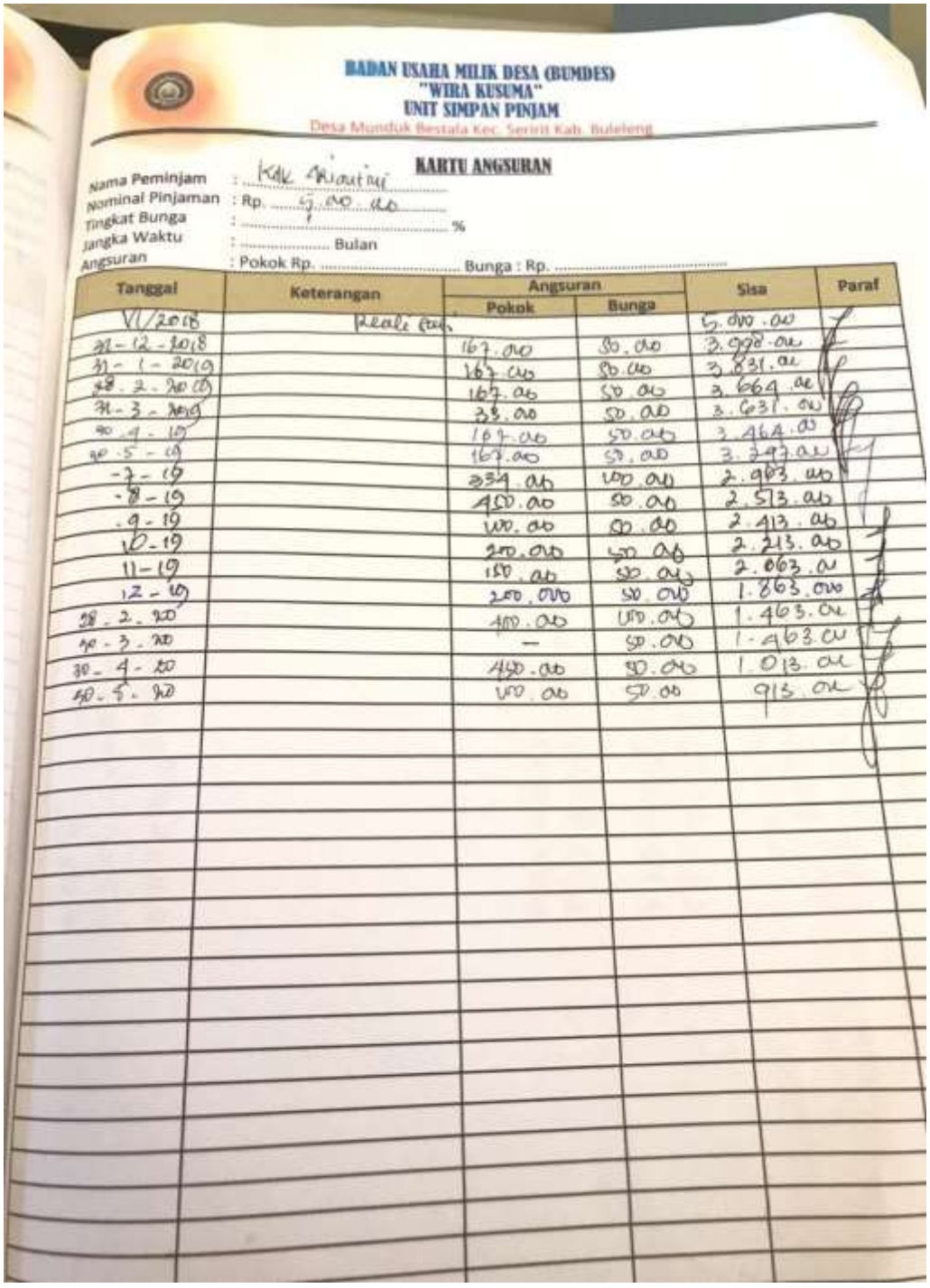

BADAN USAHA MILIK DESA (BUMDES)
"WIRA KUSUMA"
UNIT SIMPAN PINJAM
Desa Munduk Bestala Kec. Seririt Kab. Buleleng

KARTU ANGSURAN

Nama Peminjam : Kak Ariantini
Nominal Pinjaman : Rp. 5.000.000
Tingkat Bunga : ..... %
Jangka Waktu : ..... Bulan
Angsuran : Pokok Rp. ..... Bunga : Rp. .....

| Tanggal | Keterangan | Angsuran | | Sisa | Paraf |
|---|---|---|---|---|---|
| | | Pokok | Bunga | | |
| VI/2018 | Realisasi | | | 5.000.00 | |
| 31-12-2018 | | 167.00 | 50.00 | 3.998.00 | |
| 31-1-2019 | | 167.00 | 50.00 | 3.831.00 | |
| 28-2-2019 | | 167.00 | 50.00 | 3.664.00 | |
| 31-3-2019 | | 33.00 | 50.00 | 3.631.00 | |
| 30-4-19 | | 167.00 | 50.00 | 3.464.00 | |
| 30-5-19 | | 167.00 | 50.00 | 3.297.00 | |
| -7-19 | | 334.00 | 100.00 | 2.963.00 | |
| -8-19 | | 450.00 | 50.00 | 2.513.00 | |
| -9-19 | | 100.00 | 50.00 | 2.413.00 | |
| 10-19 | | 200.00 | 50.00 | 2.213.00 | |
| 11-19 | | 150.00 | 50.00 | 2.063.00 | |
| 12-19 | | 200.000 | 50.000 | 1.863.000 | |
| 28-2-20 | | 400.00 | 100.00 | 1.463.00 | |
| 30-3-20 | | — | 50.00 | 1.463.00 | |
| 30-4-20 | | 450.00 | 50.00 | 1.013.00 | |
| 30-5-20 | | 100.00 | 50.00 | 913.00 | |

**Gambar 11. Kartu Angsuran Salah Satu Nasabah BUMDes Wira Kusuma**

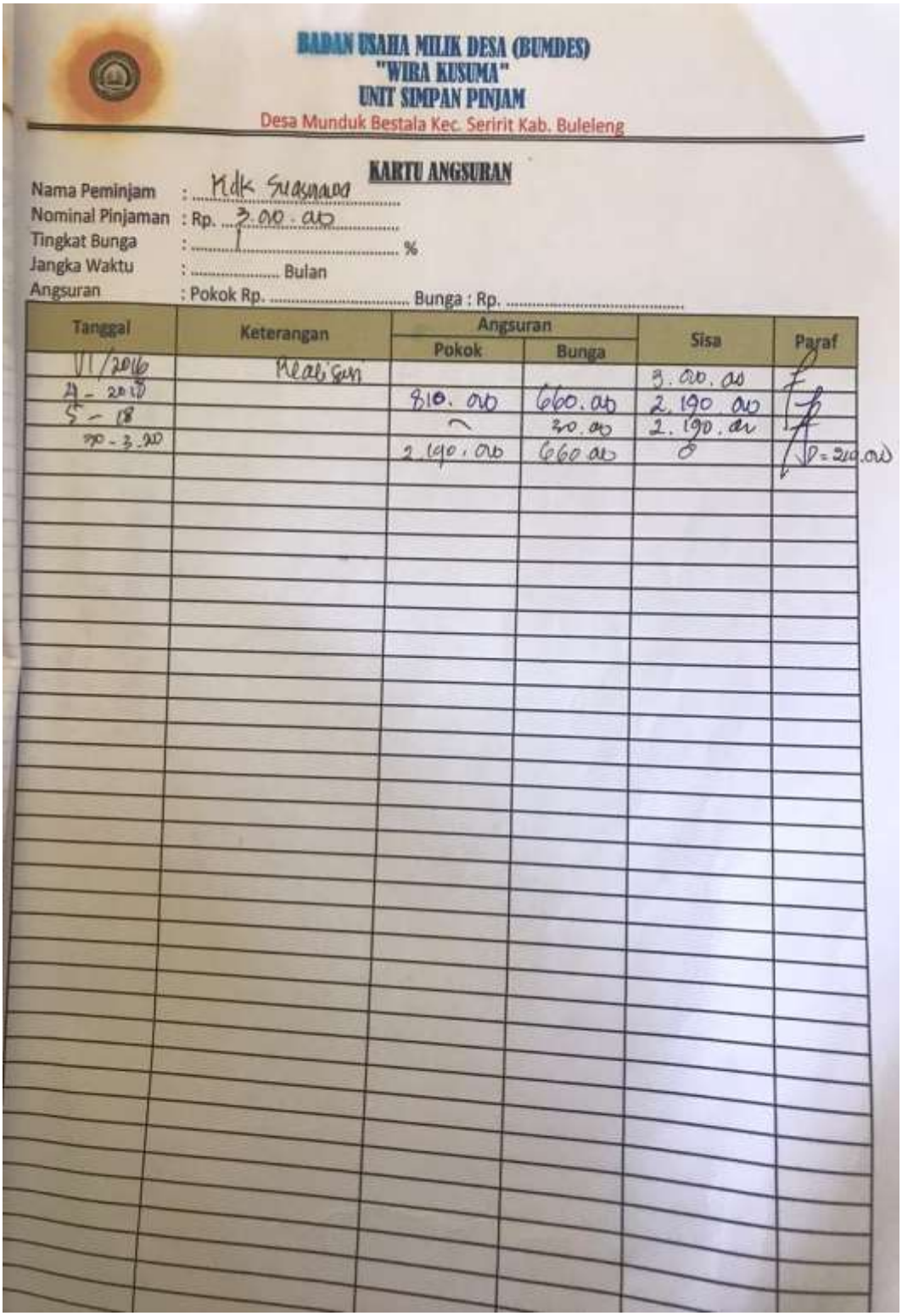

**BADAN USAHA MILIK DESA (BUMDES)**
**"WIRA KUSUMA"**
**UNIT SIMPAN PINJAM**
Desa Munduk Bestala Kec. Seririt Kab. Buleleng

**KARTU ANGSURAN**

Nama Peminjam : Ndk Suasnawa
Nominal Pinjaman : Rp. 3.000.000
Tingkat Bunga : 1 %
Jangka Waktu : ..... Bulan
Angsuran : Pokok Rp. ..... Bunga : Rp. .....

| Tanggal | Keterangan | Angsuran | | Sisa | Paraf |
|---|---|---|---|---|---|
| | | Pokok | Bunga | | |
| VI/2016 | Realisasi | | | 3.000.000 | |
| 7 - 2016 | | 810.000 | 660.000 | 2.190.000 | |
| 5 - 18 | | ~ | 30.000 | 2.190.000 | |
| 30 - 3.20 | | 2.190.000 | 660.000 | 0 | = 210.000 |

**Gambar 12. Kartu Angsuran Salah Satu Nasabah BUMDes Wira Kusuma**

**BADAN USAHA MILIK DESA (BUMDesa)**
**"WIRA KUSUMA"**
**DESA MUNDUK BESTALA KEC. SERIRIT KAB. BULELENG**
*Alamat : Jalan Desa Munduk Bestala, Telp. (HP) 085 809 620 080 Kode Pos. 81153*

## DAFTAR ANGSURAN

UNIT SIMPAN PINJAM

| NO | NAMA | NO. SURAT PERJANJIAN PINJAMAN | SALDO APR 20200 | ANGSURAN MEI 2020 | | | T. BUNGA S.D BLN INI 2019 |
|---|---|---|---|---|---|---|---|
| | | | | TGL | POKOK | BUNGA | |
| 1 | MADE REDITA | 152 /BWK/SP/II/2014 | 2.966.000 | | | | |
| 2 | IBO PUTU KAWIT | 155 /BWK/SP/III/2014 | 1.613.000 | | | | |
| 3 | MADE WINATA | 159 /BWK/SP/III/2014 | 1.625.000 | | | | |
| 4 | MADE ARIANA | 169 /BWK/SP/VI/2014 | 3.000.000 | | | | |
| 5 | MADE RUDIASA | 173 /BWK/SP/VI/2014 | 8.000.000 | | | | |
| 6 | MADE KERTAYASA | 174 /BWK/SP/VII/2014 | 2.650.000 | | | | |
| 7 | KADEK SRIDANA | 198 /BWK/SP/XI/2014 | 4.666.000 | | | | |
| 8 | MADE JUMLI | 202 /BWK/SP/XI/2014 | 6.500.000 | | | | |
| 9 | PUTU SARJANA | 218 /BWK/SP/II/2015 | 11.800.000 | | | | |
| 10 | KADEK MANGKU YASA | 221 /BWK/SP/III/2015 | 12.450.000 | | | | |
| 11 | KETUT YASA | 223 /BWK/SP/III/2015 | 5.200.000 | | | | |
| 12 | KADEK ALI ODIASA | 237 /BWK/SP/VI/2015 | 4.750.000 | | | | |
| 13 | WAYAN SUARJANA | 244 /BWK/SP/VII/2015 | 6.374.000 | | | | |
| 14 | KOMANG MAYANI | 247 /BWK/SP/VIII/2015 | 3.200.000 | | | | |
| 15 | MADE DWIJA | 259 /BWK/SP/XI/2015 | 16.500.000 | | - | 250.00 | |
| 16 | KADEK SUASTAWA | 002 /BWK/SP/I/2016 | 18.500.000 | | | | |
| 17 | PUTU SUJARTANA | 011 /BWK/SP/IV/2016 | 12.400.000 | | — | 240.00 | |
| 18 | LUH TINAH | 016 /BWK/SP/V/2016 | 2.250.000 | | | | |
| 19 | GEDE ISMAJA | 027 /BWK/SP/IX/2016 | 3.478.000 | | | | |
| 20 | PUTU RUMASA | 031 /BWK/SP/X/2016 | 4.000.000 | | 4.000.00 | 250.00 | [illegible] |
| 21 | LUH RESMI | 032 /BWK/SP/X/2016 | 3.304.000 | | | | |
| 22 | KADEK PARTINI | 040 /BWK/SP/XI/2016 | 14.400.000 | | | | |
| 23 | KETUT SUARTANA | 041 /BWK/SP/XI/2016 | 22.500.000 | | | | |
| 24 | MADE ARSA | 044 /BWK/SP/XII/2016 | 1.700.000 | | | | |
| 25 | PUTU ARIANA | 045 /BWK/SP/XII/2016 | 13.000.000 | | | | |
| 26 | MADE SUBAWA | 046 /BWK/SP/I/2017 | 14.000.000 | | — | 250.00 | |
| 27 | KETUT TARTINI | 047 /BWK/SP/II/2017 | 2.110.000 | | | | |
| 28 | KADEK AGUS SUSRAWAN | 051 /BWK/SP/III/2017 | 2.610.000 | | | | |
| 29 | KOMANG WINASIH | 054 /BWK/SP/IV/2017 | 875.000 | | 125.00 | 50.00 | |
| 30 | LUH WARTINI | 056 /BWK/SP/V/2017 | 24.500.000 | | | | |
| 31 | MADE WIJANA | 057 /BWK/SP/V/2017 | 1.800.000 | | 100.00 | 30.00 | |
| 32 | GEDE BAMBANG SUBAGIA | 061 /BWK/SP/V/2017 | 17.950.000 | | | | |
| 33 | KADEK SURYANIS | 063 /BWK/SP/V/2017 | 4.550.000 | | - | 150.00 | |
| 34 | PUTU SUARDIKA | 02 /BWK/MB/KP/III/1 | 2.075.000 | | | | |
| 35 | MADE WIRNAWA | 12 /BWK/MB/KP/XII/1 | 500.000 | | 100.00 | 50.00 | |
| 36 | KOMANG ARDIKA | 065 /BWK/SP/VII/2017 | 8.400.000 | | 400.00 | 400.00 | |
| 37 | PUTU KUINTA | 066 /BWK/SP/VIII/2017 | 3.000.000 | | | | |
| 38 | PUTU SRIANTINI | 072 /BWK/SP/IX/2017 | 3.000.000 | | | | |
| 39 | GEDE HERMA SANJAYA | 074 /BWK/SP/IX/2017 | 2.250.000 | | 250.00 | 100.00 | |
| 40 | PUTU SUTRA | 076 /BWK/SP/IX/2017 | 3.000.000 | | | | |
| 41 | KOMANG BUDIASA | 083 /BWK/SP/XII/2017 | 10.040.000 | | | | |
| 42 | PUTU SUASBAWA | 084 /BWK/SP/XII/2017 | 9.750.000 | | | | |
| 43 | PUTU SUDIADNYANA | 087 /BWK/SP/I/2018 | 2.000.000 | | 100.00 | 80.00 | D. 40.00 |
| 44 | NYOMAN ARTIKA | 088 /BWK/SP/I/2018 | 2.300.000 | | | | |

**Gambar 13. Daftar Angsuran Nasabah Periode Mei 2020**

| NO | NAMA | NO. SURAT PERJANJIAN PINJAMAN | SALDO APR 20200 | ANGSURAN MEI 2020 | | | T. BUNGA S.D BLN INI 2019 |
|---|---|---|---|---|---|---|---|
| | | | | TGL | POKOK | BUNGA | |
| 45 | KADEK SUMARJAYA | 089 /BWK/SP/I/2018 | 2.666.000 | | | | |
| 46 | GEDE GENG KARYAWAN | 090 /BWK/SP/I/2018 | 2.050.000 | | - | 70.000 | |
| 47 | PUTU SUARDITA | 091 /BWK/SP/I/2018 | 3.000.000 | | | | |
| 48 | PUTU ARYASA / M | 092 /BWK/SP/I/2018 | 3.666.000 | | | | |
| 49 | KOMANG KAWI ADNYANA | 093 /BWK/SP/II/2018 | 4.860.000 | | 180.000 | 90.000 | |
| 50 | GEDE MANGKU | 095 /BWK/SP/II/2018 | 4.800.000 | | 200.000 | 100.000 | |
| 51 | GEDE ANDRE RAYNALDO | 097 /BWK/SP/III/2018 | 2.800.000 | | | | |
| 52 | GEDE SUARJANA | 100 /BWK/SP/IV/2018 | 1.600.000 | | | | |
| 53 | LUH SUTAMI | 102 /BWK/SP/IV/2018 | 1.478.000 | | - | 50.000 | |
| 54 | KETUT DARMA / DP | 104 /BWK/SP/IV/2018 | 2.840.000 | | | | |
| 55 | KOMANG ASRINI | 106 /BWK/SP/IV/2018 | 1.500.000 | | 100.000 | 30.000 | |
| 56 | KETUT SUINDRAWATI | 107 /BWK/SP/V/2018 | 6.150.000 | | 50.000 | 100.000 | |
| 57 | PUTU NIRTA | 108 /BWK/SP/V/2018 | 13.300.000 | | 400.000 | 200.000 | |
| 58 | KADEK ARIANTINI | 111 /BWK/SP/VI/2018 | 1.013.000 | | 100.000 | 50.000 | |
| 59 | LUH SULASMI | 112 /BWK/SP/VI/2018 | 600.000 | | - | 30.000 | |
| 60 | KOMANG ARYAWATI | 114 /BWK/SP/VI/2018 | 1.800.000 | | - | 30.000 | |
| 61 | PUTU WAWAN SUDIARTA | 118 /BWK/SP/VII/2018 | 970.000 | | | | |
| 62 | KETUT WARDANA | 119 /BWK/SP/VII/2018 | 11.900.000 | | - | 120.000 | |
| 63 | KADEK DENI H | 120 /BWK/SP/VIII/2018 | 9.620.000 | | - | 110.000 | |
| 64 | KADEK SUASTINI | 121 /BWK/SP/VIII/2018 | 2.500.000 | | 195.000 | 50.000 | |
| 65 | JRO KETUT WERDIASA | 122 /BWK/SP/VIII/2018 | 6.000.000 | | 200.000 | 100.000 | |
| 66 | KOMANG SUCI | 124 /BWK/SP/IX/2018 | 11.400.000 | | — | 390.000 | |
| 67 | GEDE SUIDA | 127 /BWK/SP/X/2018 | 15.000.000 | | - | 150.000 | |
| 68 | KOMANG SUARDANA | 129 /BWK/SP/X/2018 | 3.000.000 | | | | |
| 69 | LUH MURDIANI | 130 /BWK/SP/X/2018 | 6.400.000 | | 200.000 | 100.000 | |
| 70 | MADE CERITA | 131 /BWK/SP/X/2018 | 110.000 | | 110.000 | 30.000 | lunas |
| 71 | NYOMAN SANDIASA | 132 /BWK/SP/X/2018 | 10.200.000 | | — | 150.000 | |
| 72 | PUTU PASEK ARIANA | 133 /BWK/SP/X/2018 | 6.400.000 | | 200.000 | 100.000 | |
| 73 | NENGAH WINTARI | 134 /BWK/SP/X/2018 | 1.500.000 | | 1.500.000 | 60.000 | lunas |
| 74 | PUTU SUARJANA / A | 135 /BWK/SP/XI/2018 | 9.400.000 | | — | 200.000 | |
| 75 | GEDE WINABA KUSUMA W. | 136 /BWK/SP/XI/2018 | 15.000.000 | | | | |
| 76 | PUTU OPEN | 138 /BWK/SP/XI/2018 | 9.900.000 | | 300.000 | [illegible] | [illegible] |
| 77 | MADE ARNAWA | 139 /BWK/SP/XII/2018 | 1.000.000 | | - | 40.000 | |
| 78 | MADE DWIPA | 140 /BWK/SP/XII/2018 | 8.600.000 | | - | 100.000 | |
| 79 | KOMANG SURIASIH | 141 /BWK/SP/XII/2018 | 8.364.000 | | - | 100.000 | |
| 80 | KOMANG SUDIKSA | 142 /BWK/SP/XII/2018 | 10.200.000 | | 200.000 | 150.000 | |
| 81 | KETUT SUARJANA | 143 /BWK/SP/I/2019 | 2.900.000 | | | | |
| 82 | GEDE SARA | 144 /BWK/SP/I/2019 | 10.000.000 | | - | 100.000 | |
| 83 | NYOMAN SINTA | 145 /BWK/SP/III/2019 | 2.600.000 | | | | |
| 84 | KETUT SRI ARTINI | 146 /BWK/SP/IV/2019 | 2.180.000 | | | | |
| 85 | MADE RUSMANA | 147 /BWK/SP/IV/2019 | 12.000.000 | | - | 150.000 | |
| 86 | NYOMAN PASTRA | 148 /BWK/SP/IV/2019 | 12.000.000 | | - | 150.000 | |
| 87 | PUTU SUAMBA | 149 /BWK/SP/IV/2019 | 1.450.000 | | 500.000 | 60.000 | |
| 88 | LUH BUDI KERTI | 150 /BWK/SP/IV/2019 | 10.000.000 | | - | - | |
| 89 | NYOMAN GEDEN | 152 /BWK/SP/IV/2019 | 7.800.000 | | 100.000 | — | |
| 90 | PUTU TIMBRAWAN | 153 /BWK/SP/IV/2019 | 2.000.000 | | - | 30.000 | |
| 91 | NYOMAN SUARTANA/B | 154 /BWK/SP/V/2019 | 2.700.000 | | 200.000 | 30.000 | |
| 92 | MADE NARIA | 155 /BWK/SP/V/2019 | 5.000.000 | | | | |
| 93 | PUTU ARSANTO | 156 /BWK/SP/V/2019 | 1.900.000 | | 100.000 | 30.000 | |
| 94 | KOMANG ARYA YASA | 157 /BWK/SP/V/2019 | 11.700.000 | | 300.000 | 150.000 | |
| 95 | KETUT KAMIASA | 158 /BWK/SP/V/2019 | - | | - | - | |
| 96 | WAYAN RONCIANI | 159 /BWK/SP/V/2019 | 13.500.000 | | 500.000 | 150.000 | |

**Gambar 14. Daftar Angsuran Nasabah Periode Mei 2020**

| NO | NAMA | NO. SURAT PERJANJIAN PINJAMAN | SALDO APR 20200 | ANGSURAN MEI 2020 | | | TUNGGAK S.D BLN INI 2019 |
|---|---|---|---|---|---|---|---|
| | | | | TGL | POKOK | BUNGA | |
| 97 | NYOMAN WIDARA | 160 /BWK/SP/VI/2019 | 11.550.000 | | 350.000 | 150.00 | |
| 98 | PUTU PERTAMA | 161 /BWK/SP/VI/2019 | 12.750.000 | | — | 150.000 | |
| 99 | GEDE JULIAWAN | 162 /BWK/SP/VI/2019 | 2.800.000 | | 50.000 | 50.00 | |
| 100 | LUH SUKERTI | 163 /BWK/SP/VI/2019 | 15.000.000 | | | | |
| 101 | KADEK SUDIARTAWAN | 164 /BWK/SP/VII/2019 | 2.700.000 | | | | |
| 102 | KADEK SUKEYASIH | 165 /BWK/SP/VII/2019 | 1.575.000 | | 135.000 | — | |
| 103 | KADEK PARMITI | 166 /BWK/SP/VII/2019 | 600.000 | | 300.000 | 30.000 | |
| 104 | LUH SUPRADNYANI | 167 /BWK/SP/VII/2019 | 3.875.000 | | 125.000 | 50.00 | |
| 105 | MADE PARMITA | 168 /BWK/SP/VII/2019 | 3.400.000 | | 250.00 | 50.00 | |
| 106 | LUH SUGATI | 169 /BWK/SP/VIII/2019 | 1.200.000 | | 100.00 | 20.00 | |
| 107 | PUTU GURITA JAYA | 170 /BWK/SP/VIII/2019 | 12.900.000 | | 800.00 | 300.00 | |
| 108 | KADEK ERAWAN | 171 /BWK/SP/IX/2019 | 2.250.000 | | | | |
| 109 | KADEK SARTINI/TT | 172 /BWK/SP/IX/2019 | 2.680.000 | | 100.000 | 90.00 | |
| 110 | KETUT DANA | 173 /BWK/SP/IX/2019 | - | | | | |
| 111 | KOMANG SUJANI | 174 /BWK/SP/IX/2019 | 1.950.000 | | 150.00 | 90.00 | |
| 112 | PUTU PASEK | 175 /BWK/SP/X/2019 | 13.400.000 | | 800.000 | 150.000 | |
| 113 | KADEK SUJANA | 176 /BWK/SP/X/2019 | 2.600.000 | | | | |
| 114 | PUTU SUASTIKA/K | 178 /BWK/SP/XI/2019 | 500.000 | | 40.00 | 10.00 | |
| 115 | HUSNA | 179 /BWK/SP/XI/2019 | 1.000.000 | | | | |
| 116 | PUTU TRIADNYANA | 180 /BWK/SP/XI/2019 | 15.000.000 | | — | 100.00 | |
| 117 | KADEK BUDI SURYADNYANA | 181 /BWK/SP/XI/2019 | 10.000.000 | | — | — | |
| 118 | KETUT DACIN | 182 /BWK/SP/XII/2019 | 6.440.000 | | | | |
| 119 | KADEK NOVI | 183 /BWK/SP/XII/2019 | 9.200.000 | | 200.00 | 100.00 | |
| 120 | KETUT GINANTI | 184 /BWK/SP/XII/2019 | 6.000.000 | | 1.000.00 | 120.00 | |
| 121 | KETUT NASIH | 185 /BWK/SP/XII/2019 | 14.100.000 | | 900.00 | 150.00 | |
| 122 | MADE KAYA | 186 /BWK/SP/XII/2019 | 7.000.000 | | — | 70.00 | |
| 123 | KETUT ALI SANTOSA | 187 /BWK/SP/XII/2019 | 2.800.000 | | | | |
| 124 | KOMANG BUDI SUSANTI | 188 /BWK/SP/XII/2019 | 3.000.000 | | 150.00 | 35.00 | |
| 125 | MADE KARIAWAN | 001 /BWK/SP/I/2020 | 8.900.000 | | 900.00 | 100.00 | |
| 126 | WAYAN SUDAMA | 002 /BWK/SP/I/2020 | 4.250.000 | | 450.00 | 50.00 | |
| 127 | LUH SRI ARDANI | 003 /BWK/SP/I/2020 | 2.490.000 | | | | |
| 128 | MADE SUARDANA | 004 /BWK/SP/I/2020 | 3.887.000 | | | | |
| 129 | AYU SINTIA DEWI | 005 /BWK/SP/I/2020 | 14.100.000 | | 900.00 | 150.00 | |
| 130 | DESA DINAS 1 | 006 /BWK/SP/II/2020 | 25.000.000 | | | | |
| 131 | DESA DINAS 2 | 007 /BWK/SP/III/2020 | 35.000.000 | | | | |
| 132 | MADE PUTRADANA | 008 /BWK/SP/III/2020 | 3.000.000 | | | | |
| 133 | MADE MIDI | 009 /BWK/SP/III/2020 | 2.850.000 | | 150.00 | 30.00 | |
| 134 | MADE SUARA | 010 /BWK/SP/III/2020 | 2.900.000 | | 120.00 | 30.00 | |
| 135 | JRO PUTU SELAMAT | 011 /BWK/SP/IIV/2020 | 15.000.000 | | — | 150.00 | |
| 136 | NYOMAN SUARTANAYASA | 012 /BWK/SP/IIV/2020 | 10.000.000 | | — | 120.00 | |

Munduk Bestala, _____

Petugas Pungut,

( _____ )

**Gambar 15. Daftar Angsuran Nasabah Periode Mei 2020**