



LAMPIRAN

Lampiran 1 Kuisisioner Uji Ahli Materi dan Uji Respons Pengguna

LEMBAR VALIDITAS AHLI MATERI

Berikan tanda cek (✓) pada kolom yang tersedia dengan pendapat Bapak/Ibu Saudara/i terhadap setiap pernyataan tentang Film Dokumenter *Mengenal Pura Sad Kahyangan Lempuyang Luhur*

Sebelum dan sesudahnya peneliti ucapkan terimakasih

Keterangan :

SB - Sangat Baik

B - Baik

K - Kurang

SK - Sangat Kurang

No	Kriteria	Skor			
		SB	B	K	SK
1	Kebenaran Konten Video		✓		
2	Kekuatan Konten Video	✓			
3	Kesesuaian konten video dengan indikator promosi	✓			
4	Kecelasan penyajian konten		✓		
5	Kesesuaian visual dengan konten		✓		

Komentar

Cukup baik



Dapat digunakan tanpa revisi



Dapat digunakan dengan revisi

Tidak dapat digunakan

.....- 2020

Penilai,

*Bandera Adat Surabaya
Pengembangan Pura Sad Kahyangan
Lempuyang Luhur
Jember
(Goryngan Jember)*

KUISIONER PENELITIAN
FILM DOKUMENTER MENGENAL PURA SAD KAHYANGAN LEMPUYANG
LUHUR

Nama : *Nyoman Wahyu Utama Yoga*

Usia : *23*

Jenis Kelamin : *Laki-laki*

Petunjuk : Bapak/Ibu/Saudara/i diminta untuk menyimak Film Dokumenter Mengenal Pura Sad Kahyangan Lempuyang Luhur. Setelah itu berikan nilai untuk film ini pada lingkaran-lingkaran yang ada di antara atribut mempresentasikan gradasi antar atribut yang bertolak belakang. Pernyataan Bapak/Ibu/Saudara/i baik dengan memberi tanda silang (x) pada lingkaran yang sesuai. Dimohonkan agar semua pernyataan di isi dan tidak ada yang kosong. Sebelumnya, peneliti mengucapkan terimakasih atas partisipasi dalam pengisian angket ini.

No	Keterangan	1	2	3	4	5	6	7	Keterangan
1	menghalangi							<input checked="" type="radio"/>	mendukung
2	rumit						<input checked="" type="radio"/>	<input type="radio"/>	sederhana
3	tidak efisien							<input checked="" type="radio"/>	efisien
4	membingungkan							<input checked="" type="radio"/>	jelas
5	membosankan						<input checked="" type="radio"/>	<input type="radio"/>	mengasyikkan
6	tidak menarik							<input checked="" type="radio"/>	menarik
7	konvensional							<input checked="" type="radio"/>	berdaya cipta
8	lazim							<input checked="" type="radio"/>	terdepan

Singaperaja, 29-07-2020

Yang Menyatakan,

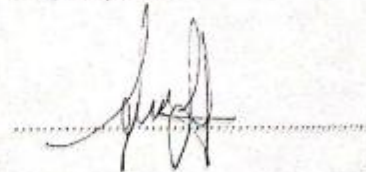

KUISIONER PENELITIAN
FILM DOKUMENTER MENGENAL PURA SAD KAHYANGAN LEMPUYANG
LUHUR

Nama Made Mega Putriani

Usia 22 tahun

Jenis Kelamin perempuan

Petunjuk: Bapak/Ibu Saudara/i diminta untuk menyimak Film Dokumenter Mengenal Pura Sad Kahyangan Lempuyang Luhur. Setelah itu berikan nilai untuk film ini pada lingkaran-lingkaran yang ada di antara atribut mempresentasikan gradasi antar atribut yang bertolak belakang. Pernyataan Bapak/Ibu Saudara/i baca dengan memberi tanda silang (x) pada lingkaran yang sesuai. Dimohonkan agar semua pernyataan di isi dan tidak ada yang kosong. Sebelumnya, peneliti mengucapkan terimakasih atas partisipasi dalam pengisian angket ini.

No	Keterangan	1	2	3	4	5	6	7	Keterangan
1	menghalangi	0	0	0	0	0	0	0	mendukung
2	rumit	0	0	0	0	0	0	0	sederhana
3	tidak efisien	0	0	0	0	0	0	0	efisien
4	membingungkan	0	0	0	0	0	0	0	jelas
5	membosankan	0	0	0	0	0	0	0	mengasyikkan
6	tidak menarik	0	0	0	0	0	0	0	menarik
7	konvensional	0	0	0	0	0	0	0	berdaya cipta
8	lazim	0	0	0	0	0	0	0	terdepan

Singaraja, 25. 07. 2020

Yang Menyatakan,

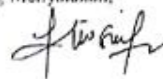

(Made Mega Putriani)

KUISIONER PENELITIAN
FILM DOKUMENTER MENGENAL PURA SAD KAHYANGAN LEMPUYANG
LUHUR

Nama : ICD Pt Siptaika
 Usia : 25 th
 Jenis Kelamin : Laki L

Petunjuk : Bapak/Ibu Saudara/i diminta untuk menyimak Film Dokumenter Mengenal Pura Sad Kahyangan Lempuyang Luhur. Setelah itu berikan nilai untuk film ini pada lingkaran-lingkaran yang ada di antara atribut mempresentasikan gradasi antar atribut yang bertolak belakang. Pernyataan Bapak/Ibu/Saudara/i baca dengan memberi tanda silang (X) pada lingkaran yang sesuai. Dimohonkan agar semua pernyataan di isi dan tidak ada yang kosong. Sebelumnya, peneliti mengucapkan terimakasih atas partisipasi dalam pengisian angket ini.

No	Keterangan	1	2	3	4	5	6	7	Keterangan	
1	menghalangi	0	0	0	0	0	0	0	⊗	mendukung
2	rumit	0	0	0	0	0	0	0	⊗	sederhana
3	tidak efisien	0	0	0	0	0	0	0	⊗	efisien
4	membingungkan	0	0	0	0	0	0	0	⊗	jelas
5	membosankan	0	0	0	0	0	0	0	⊗	mengasyikkan
6	tidak menarik	0	0	0	0	0	0	0	⊗	menarik
7	konvensional	0	0	0	0	0	0	⊗	0	berdaya cipta
8	lazim	0	0	0	0	0	0	0	⊗	terdepan

28 Juli 20 2020

Yang Menyatakan,

Siptaika

KUISIONER PENELITIAN
FILM DOKUMENTER MENGENAL PURA SAD KAHYANGAN LEMPUYANG
LUHUR

Nama : Luh Tantriasih
 Usia : 21 Tahun
 Jenis Kelamin : Perempuan

Petunjuk : Bapak/Ibu Saudara/i diminta untuk menyimak Film Dokumenter Mengenal Pura Sad Kahyangan Lempuyang Luhur. Setelah itu berikan nilai untuk film ini pada lingkaran-lingkaran yang ada di antara atribut mempresentasikan gradasi antara atribut yang bertolak belakang. Pernyataan Bapak/Ibu Saudara/i baca dengan memberi tanda silang (X) pada lingkaran yang sesuai. Dimohonkan agar semua pernyataan di isi dan tidak ada yang kosong. Sebelumnya, peneliti mengucapkan terimakasih atas partisipasi dalam pengisian angket ini.

No	Keterangan	1	2	3	4	5	6	7	Keterangan
1	menghalangi	0	0	0	0	0	X	0	mendukung
2	rumit	0	0	0	0	0	X	0	sederhana
3	tidak efisien	0	0	0	0	0	X	0	efisien
4	membingungkan	0	0	0	0	0	X	0	jelas
5	membosankan	0	0	0	0	0	X	0	mengasyikkan
6	tidak menarik	0	0	0	0	0	X	0	menarik
7	konvensional	0	0	0	0	0	X	0	berdaya cipta
8	lazim	0	0	0	0	0	X	0	terlepas

Selasa, 28 . 07 . 2020

Yang Menyatakan,

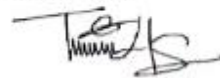

LUH TANTRIASIH

KUISIONER PENELITIAN
FILM DOKUMENTER MENGENAL PURA SAD KAHYANGAN LEMPUYANG
LUHUR

Nama : WAYAN JENDRA

Usia : 23 tahun

Jenis Kelamin : Laki - Laki

Petunjuk : Bapak/Ibu/Saudara/i diminta untuk menyimak Film Dokumenter Mengenal Pura Sad Kahyangan Lempuyang Luhur. Setelah itu berikan nilai untuk film ini pada lingkaran-lingkaran yang ada di antara atribut mempresentasikan gradasi antar atribut yang bertolak belakang. Pernyataan Bapak/Ibu/Saudara/i baca dengan memberi tanda silang (x) pada lingkaran yang sesuai. Dimohonkan agar semua pernyataan di isi dan tidak ada yang kosong. Sebelumnya, peneliti mengucapkan terimakasih atas partisipasi dalam pengisian angket ini.

No	Keterangan	1	2	3	4	5	6	7	Keterangan
1	menghalangi	<input type="radio"/>	<input type="radio"/>	<input type="radio"/>	<input type="radio"/>	<input checked="" type="radio"/>	<input type="radio"/>	<input type="radio"/>	mendukung
2	rumit	<input type="radio"/>	<input type="radio"/>	<input type="radio"/>	<input type="radio"/>	<input checked="" type="radio"/>	<input type="radio"/>	<input type="radio"/>	sederhana
3	tidak efisien	<input type="radio"/>	<input type="radio"/>	<input type="radio"/>	<input checked="" type="radio"/>	<input type="radio"/>	<input type="radio"/>	<input type="radio"/>	efisien
4	membingungkan	<input type="radio"/>	<input type="radio"/>	<input type="radio"/>	<input type="radio"/>	<input type="radio"/>	<input type="radio"/>	<input checked="" type="radio"/>	jelas
5	membosankan	<input type="radio"/>	<input type="radio"/>	<input type="radio"/>	<input type="radio"/>	<input type="radio"/>	<input type="radio"/>	<input checked="" type="radio"/>	mengasyikkan
6	tidak menarik	<input type="radio"/>	<input type="radio"/>	<input type="radio"/>	<input type="radio"/>	<input checked="" type="radio"/>	<input type="radio"/>	<input type="radio"/>	menarik
7	konvensional	<input type="radio"/>	<input type="radio"/>	<input type="radio"/>	<input checked="" type="radio"/>	<input type="radio"/>	<input type="radio"/>	<input type="radio"/>	berdaya cipta
8	lazim	<input type="radio"/>	<input type="radio"/>	<input type="radio"/>	<input type="radio"/>	<input type="radio"/>	<input type="radio"/>	<input checked="" type="radio"/>	terdepan

Singaja 28.07.2020

Yang Menyatakan,

WAYAN JENDRA

KUISIONER PENELITIAN
FILM DOKUMENTER MENGENAL PURA SAD KAHYANGAN LEMPUYANG
LUHUR

Nama : *Mi Komang Viki Mega Noviyanti*
 Usia : 21
 Jenis Kelamin : *Perempuan*

Petunjuk : Bapak Ibu Saudara/i diminta untuk menyimak Film Dokumenter Mengenal Pura Sad Kahyangan Lempuyang Luhur. Setelah itu berikan nilai untuk film ini pada lingkaran-lingkaran yang ada di antara atribut mempresentasikan gradasi antar atribut yang bertolak belakang. Pernyataan Bapak Ibu Saudara/i baca dengan memberi tanda silang (X) pada lingkaran yang sesuai. Dimohonkan agar semua pernyataan di isi dan tidak ada yang kosong. Sebahamnya, peneliti mengucapkan terimakasih atas partisipasi dalam pengisian angket ini.

No	Keterangan	1	2	3	4	5	6	7	Keterangan
1	menghalangi	0	0	0	0	0	X	0	mendukung
2	rumit	0	0	0	0	0	X	0	sederhana
3	tidak efisien	0	0	0	X	0	0	0	efisien
4	membingungkan	0	0	0	0	X	0	0	jelas
5	membosankan	0	0	0	X	0	0	0	mengasyikkan
6	tidak menarik	0	0	0	0	X	0	0	menarik
7	konvensional	0	0	0	0	X	0	0	berdaya cipta
8	lazim	0	0	0	X	0	0	0	terdepan

Singaraja 27. 07. 2020

Yang Menyatakan,



Mi Komang Viki Mega Noviyanti

KUISIONER PENELITIAN
FILM DOKUMENTER MENGENAL PURA SAD KAHYANGAN LEMPUYANG
LUHUR

Nama *Jordan ket Suni yasa.*
 Usia *30 th.*
 Jenis Kelamin *laki.*

Petunjuk: Bapak/Ibu/Saudara/i diminta untuk menyimak Film Dokumenter Mengenai Pura Sad Kahyangan Lempuyang Luhur. Setelah itu berikan nilai untuk film ini pada lingkaran-lingkaran yang ada di antara atribut mempresentasikan gradasi antar atribut yang berurutan belakang. Pernyataan Bapak/Ibu/Saudara/i baca dengan memberi tanda silang (x) pada lingkaran yang sesuai. Dimohonkan agar semua pernyataan di isi dan tidak ada yang kosong. Selanjutnya, peneliti mengucapkan terimakasih atas partisipasi dalam pengisian angket ini.

No	Keterangan	1	2	3	4	5	6	7	Keterangan
1	menghalangi	○	○	○	○	○	○	○	●
2	rumit	○	○	○	○	○	○	○	○
3	tidak efisien	○	○	○	○	○	○	○	○
4	membingungkan	○	○	○	○	○	○	○	○
5	membosankan	○	○	○	○	○	○	○	○
6	tidak menarik	○	○	○	○	○	○	○	○
7	konvensional	○	○	○	○	○	○	○	○
8	lazim	○	○	○	○	○	○	○	○

..... 2020
 Yang Menyatakan,

J. Suni



KUISIONER PENELITIAN
FILM DOKUMENTER MENGENAL PURA SAD KAHYANGAN LEMPUYANG
LUHUR

Nama : S. KECABAH SUADA
 Usia : 24
 Jenis Kelamin : LAKI-LAKI

Petunjuk : Bapak/Ibu/Saudara/i diminta untuk menyimak Film Dokumenter Mengenal Pura Sad Kahyangan Lempuyang Luhur. Setelah itu berikan nilai untuk film ini pada lingkaran-lingkaran yang ada di antara atribut mempresentasikan gradasi antar atribut yang bertolak belakang. Pernyataan Bapak/Ibu/Saudara/i baca dengan memberi tanda silang (X) pada lingkaran yang sesuai. Dimohonkan agar semua pernyataan di isi dan tidak ada yang kosong. Sebelumnya, peneliti mengucapkan terimakasih atas partisipasi dalam pengisian angket ini.

No	Keterangan	1	2	3	4	5	6	7	Keterangan
1	menghalangi	<input type="radio"/>	<input type="radio"/>	<input type="radio"/>	<input type="radio"/>	<input type="radio"/>	<input type="radio"/>	<input checked="" type="radio"/>	mendukung
2	rumit	<input type="radio"/>	<input type="radio"/>	<input type="radio"/>	<input type="radio"/>	<input type="radio"/>	<input checked="" type="radio"/>	<input type="radio"/>	seederhana
3	tidak efisien	<input type="radio"/>	<input type="radio"/>	<input type="radio"/>	<input type="radio"/>	<input checked="" type="radio"/>	<input type="radio"/>	<input type="radio"/>	efisien
4	membingungkan	<input type="radio"/>	<input type="radio"/>	<input type="radio"/>	<input type="radio"/>	<input type="radio"/>	<input checked="" type="radio"/>	<input type="radio"/>	jelas
5	membosankan	<input type="radio"/>	<input type="radio"/>	<input type="radio"/>	<input type="radio"/>	<input type="radio"/>	<input checked="" type="radio"/>	<input type="radio"/>	mengrasyikkan
6	tidak menarik	<input type="radio"/>	<input type="radio"/>	<input type="radio"/>	<input type="radio"/>	<input type="radio"/>	<input checked="" type="radio"/>	<input type="radio"/>	menarik
7	konvensional	<input type="radio"/>	<input type="radio"/>	<input type="radio"/>	<input type="radio"/>	<input type="radio"/>	<input checked="" type="radio"/>	<input type="radio"/>	berdaya cipta
8	lazim	<input type="radio"/>	<input type="radio"/>	<input type="radio"/>	<input type="radio"/>	<input checked="" type="radio"/>	<input type="radio"/>	<input type="radio"/>	terdepan

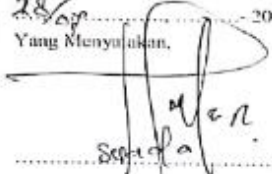
28/09/2020
 Yang Menyatakan,

 S. Kecabah Suada



KUISIONER PENELITIAN
FILM DOKUMENTER MENGENAL PURA SAD KAHYANGAN LEMPUYANG
LUHUR

Nama I Made Jufanlara
 Usia 18
 Jenis Kelamin laki-laki

Petunjuk: Bapak/Ibu/Saudara/i diminta untuk menyimak Film Dokumenter Mengenal Pura Sad Kahyangan Lempuyang Luhur. Setelah itu berikan nilai untuk film ini pada lingkaran-lingkaran yang ada di antara atribut mempresentasikan gradasi antar atribut yang bertolak belakang. Pernyataan Bapak/Ibu/Saudara/i bisa dengan memberi tanda silang (x) pada lingkaran yang sesuai. Dimohonkan agar semua pernyataan di isi dan tidak ada yang kosong. Sebelumnya, peneliti mengucapkan terimakasih atas partisipasi dalam pengisian angket ini.

No	Keterangan	1	2	3	4	5	6	7	Keterangan
1	menghalangi							<input checked="" type="radio"/>	mendukung
2	rumit						<input checked="" type="radio"/>		seederhana
3	tidak efisien						<input checked="" type="radio"/>		efisien
4	membingungkan							<input checked="" type="radio"/>	jelas
5	membosankan							<input checked="" type="radio"/>	mengasyikkan
6	tidak menarik							<input checked="" type="radio"/>	menarik
7	konvensional							<input checked="" type="radio"/>	berdaya cipta
8	lazim						<input checked="" type="radio"/>		terdepan

I Made Jufanlara 2020
 Yang Menyatakan

I Made Jufanlara



KUISIONER PENELITIAN
FILM DOKUMENTER MENGENAL PURA SAD KAHYANGAN LEMPUYANG
LUHUR

Nama : Ni Ruhu Yuni Prajaniti
 Usia : 21 tahun
 Jenis Kelamin : Perempuan

Petunjuk : Bapak/Ibu/Saudara/i diminta untuk menyimak Film Dokumenter Mengenal Pura Sad Kahyangan Lempuyang Luhur. Setelah itu berikan nilai untuk film ini pada lingkaran-lingkaran yang ada di antara atribut mempresentasikan gradasi antar atribut yang bertolak belakang. Pernyataan Bapak/Ibu/Saudara/i baca dengan memberi tanda silang (x) pada lingkaran yang sesuai. Dimohonkan agar semua pernyataan di isi dan tidak ada yang kosong. Sebelumnya, peneliti mengucapkan terimakasih atas partisipasi dalam pengisian angket ini.

No	Keterangan	1	2	3	4	5	6	7	Keterangan
1	menghalangi	0	0	0	0	0	0	<input checked="" type="radio"/>	mendukung
2	rumit	0	0	0	0	0	0	<input checked="" type="radio"/>	sederhana
3	tidak efisien	0	0	0	0	<input checked="" type="radio"/>	0	0	efisien
4	membingungkan	0	0	0	0	0	0	<input checked="" type="radio"/>	jelas
5	membosankan	0	0	0	0	0	0	<input checked="" type="radio"/>	mengssyikkan
6	tidak menarik	0	0	0	0	0	0	<input checked="" type="radio"/>	menarik
7	konvensional	0	0	0	0	0	0	<input checked="" type="radio"/>	berdaya cipta
8	lazim	0	0	0	0	0	0	<input checked="" type="radio"/>	terdepan

Amboqoro, 27-07-2020
 Yang Menyatakan,

Yuni

Ni Ruhu Yuni Prajaniti

Lampiran 2 Hasil Uji Pemutaran Film



Gambar 1 Tampilan Pembuka



Gambar 2 Tampilan Judul



Gambar 3 Tampilan Candi Gelungan Sebagai Pembuka Film (Prolog)



Gambar 4 Tampilan Jaba Tengah Pura Yang Berhadapan Dengan Gunung Agung



Gambar 5 Papan Nama Selamat Datang Di Pura Sad Kahyangan Lempuyang Luhur



Gambar 6 Tampilan Denah Jalan Akses Pura



Gambar 7 Tampilan Narasumber



Gambar 8 Tampilan Candi Bentar



Gambar 9 Tampilan Pura Pasimpenan Sad Kahyangan Lempuyang Luhur



Gambar 10 Papan Nama Pura Penataran Agung Sad Kahyangan Lempuyang Luhur



Gambar 11 *Jaba Sisi* Pura Penataran Agung Sad Kahyangan Lempuyang Luhur

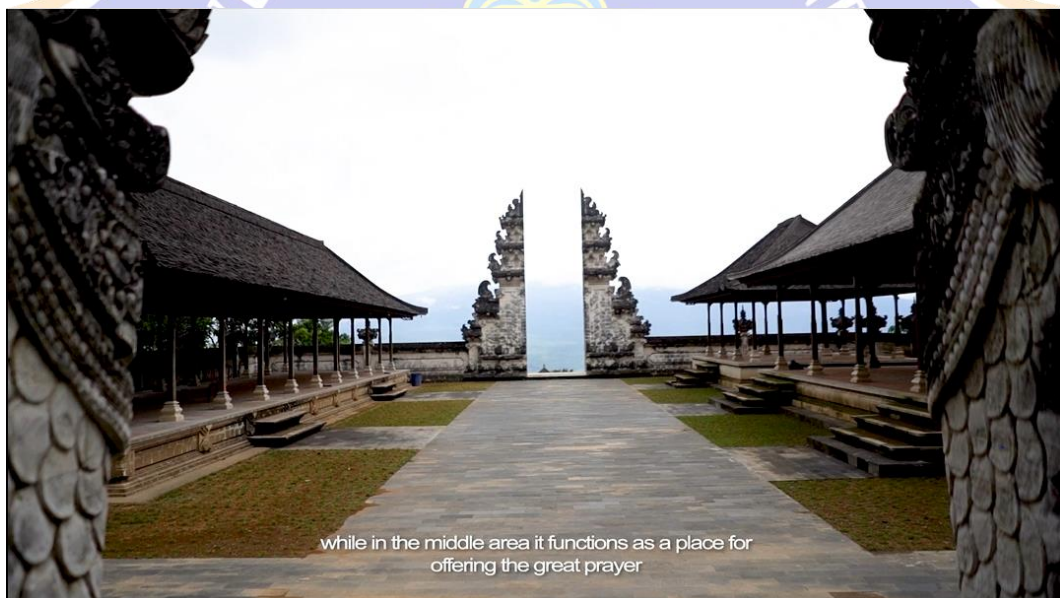

Gambar 12 *Jaba Tengah* Pura Penataran Agung Sad Kahyangan Lempuyang Luhur

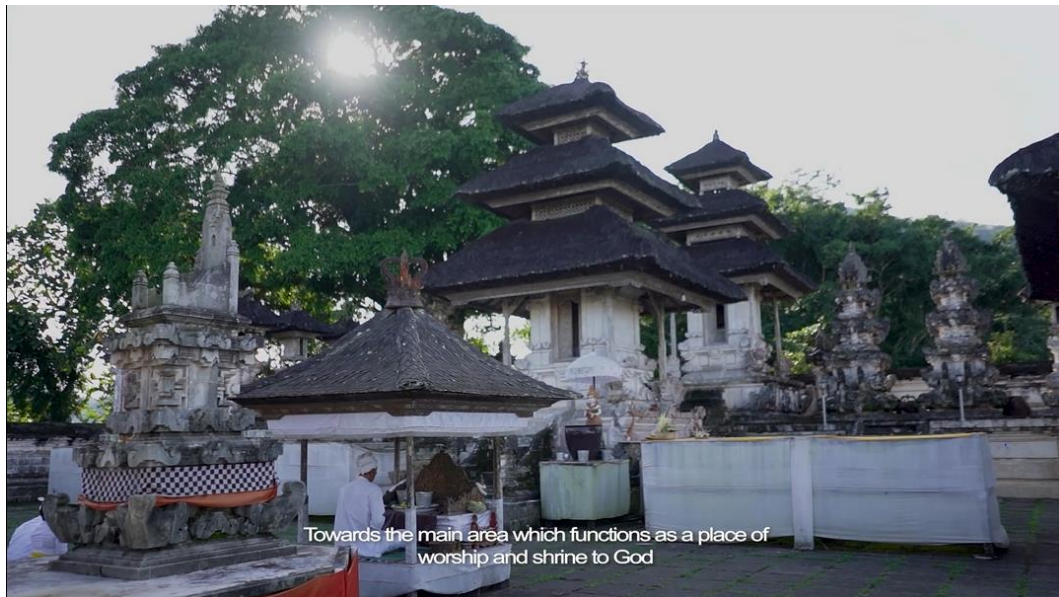

Gambar 13 Tampilan Area *Jeron* Pura Penataran Agung Sad Kahyangan Lempuyang Luhur

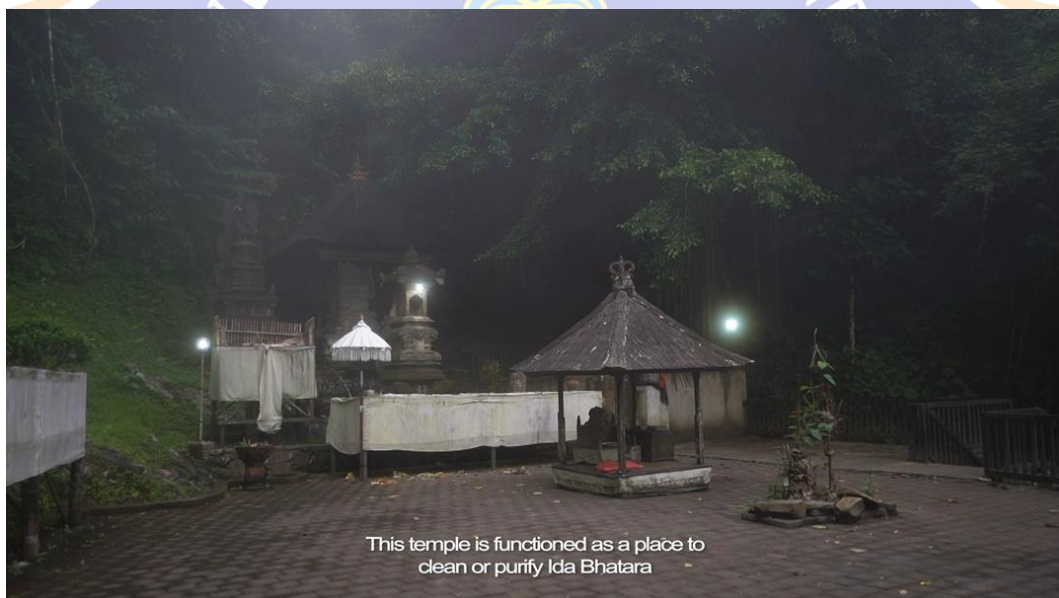

Gambar 14 Tampilan Pura Telaga Mas Sad Kahyangan Lempuyang Luhur



Gambar 15 Tampilan Pura Pasar Agung Sad Kahyangan Lempuyang Luhur



Gambar 16 Tampilan Pura Sad Kahyangan Lempuyang Luhur



Gambar 17 Tampilan *Pelinggih* Padma Kembar Pada Pura Sad Kahyangan Lempuyang Luhur



Gambar 18 Tampilan Rumpun Pohon Bambu yang di Sakralkan



Ida Bhatara accompanied to the Penataran Agung Temple for decoration

Gambar 19 Tampilan *Pujawali Piodalan* Di Pura Sad Kahyangan Lempuyang
Luhur



formerly Ida Bhatara Hyang Griyaya in the Sad Kahyangan Lempuyang Luhur
Temple there was bisama

Gambar 20 Tampilan Narasumber Menyampaikan *Bisama* Pura



Gambar 21 Tampilan Logo Undiksha

SEBUAH FILM DARI :
Ni Kadek Mega Yanthi

Gambar 22 Tampilan *Credite*

TERIMA KASIH KEPADA :
IDA SANG HYANG WIDHI WASA
UNIVERSITAS PENDIDIKAN GANESHA
REKTOR UNDIKSHA
Prof. Dr. I NYOMAN JAMPOL, M.Pd
DOSEN PEMBIMBING I
Dr. GEDE RASBEN DANTES, S.T., M.T.I
DOSEN PEMBIMBING II
Dr. LUH JONI ERAWATI DEWI, S.T., M.Pd
NARASUMBER
JRO BENDESA ADAT PURWAAYU
" I NYOMAN JATI "
PEMANGKU PURA SAD KAHYANGAN LEMPUYANG LUHUR
' JERO MANGKU PASEK "
CREW
ADI
LANANG
AGUS
EDITOR
NYOMAN SUDIARSANA YASA, S.Pd

Gambar 23 Tampilan *Credite* Dan Ucapan Trimakasih

Lampiran 3 Uji Media Pemutar Video

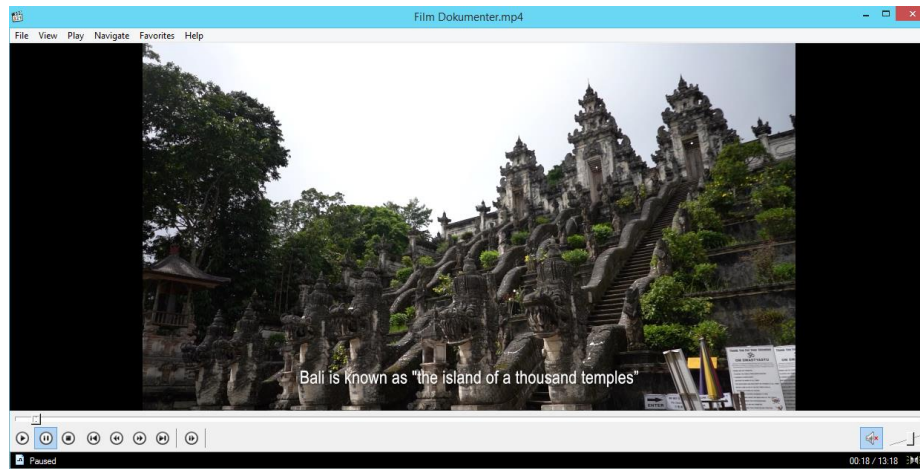

Gambar 24 Tampilan Film Di Putar Di Aplikasi *Media Player Classic*

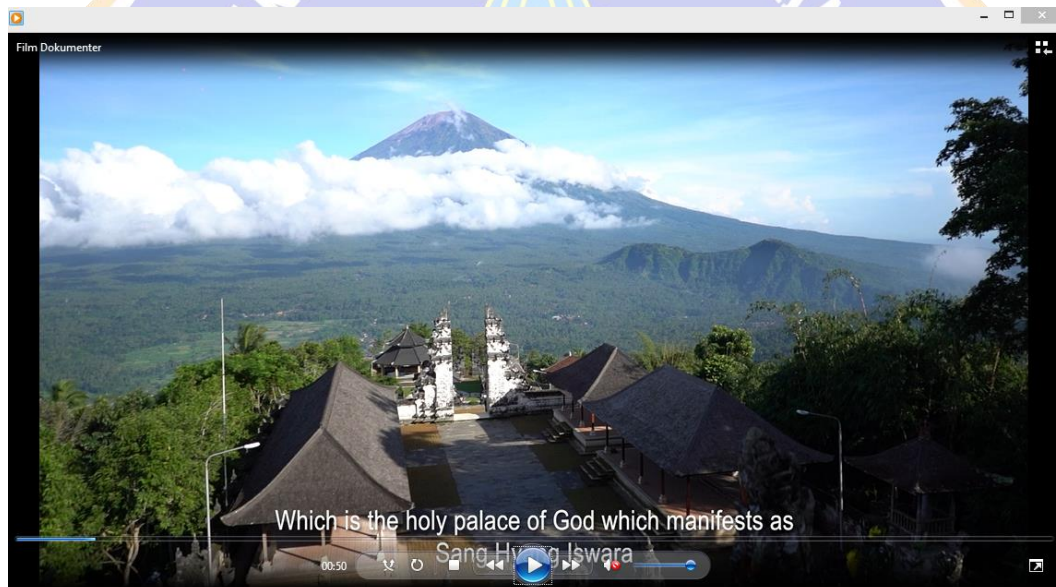

Gambar 25 Tampilan Film Di Putar Di Aplikasi *Windows Media Player*

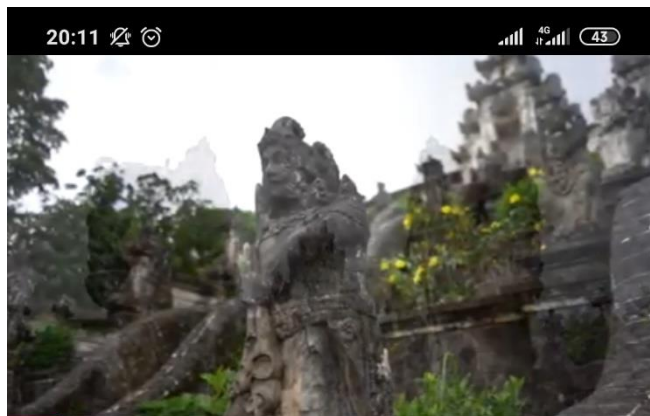

Revisi 2

3 x ditonton · 2 hari lalu



0



0



Bagikan



Download



Simpan



mega yanthi

Tidak ada subscriber

SUBSCRIBE

Komentar



Tulis komentar publik...

Gambar 26 Tampilan Film Di Putar Di *Youtube*

