



# LAMPIRAN-LAMPIRAN

**Lampiran Hasil Uji Ahli Media dan Hasil Uji Ahli Materi**



**LEMBAR VALIDITAS AHLI MEDIA**

Berilah tanda cek  pada kolom yang tersedia sesuai dengan pendapat Bapak/Ibu/Saudara/i terhadap setiap pernyataan tentang **Video Promosi Wisata Religi Pura Rambut Sivi di Jembrana**. Atas partisipasinya saya ucapkan terima kasih.

Keterangan:

**SB** = Sangat Baik

**B** = Baik

**K** = Kurang

**SK** = Sangat Kurang

No.	Kriteria	Skor			
		SB	B	K	SK
1	Ketepatan pemilihan jenis huruf	✓			
2	Ketepatan pemilihan ukuran huruf	✓			
3	Ketepatan pemilihan warna teks	✓			
4	Kemudahan membaca teks	✓			
5	Kejelasan bentuk ukuran gambar		✓		
6	Ketepatan pemilihan gambar			✓	
7	Kesesuaian tampilan logo		✓		
8	Kejelasan video			✓	
9	Tampilan video		✓		
10	Keserasian jenis musik dengan video		✓		
11	Kesesuaian dubbing dengan video yang ditampilkan		✓		
12	Keselarasan music		✓		

**Komentar:**

Di bagian opening dipercepat durasinya, kemudian ada beberapa video yang gelap (kurang jelas), kalau bisa diganti saja kalau bisa video dipotong lagi durasinya sekitar 6-7 menit. Utamakan video yang mendeskripsikan lokasi pura terlebih dahulu. (lebih banyak melihat ke dalam pura)

Dapat digunakan tanpa revisi

Dapat digunakan dengan revisi

Tidak dapat digunakan

**Penilai,**Dewa Pitu Eka Budi Setiawan

NIP. .

### LEMBAR VALIDITAS AHLI MEDIA

Berilah tanda cek  pada kolom yang tersedia sesuai dengan pendapat Bapak/Ibu/Saudara/i terhadap setiap pernyataan tentang **Video Promosi Wisata Religi Pura Rambut Siwi di Jembrana**. Atas partisipasinya saya ucapkan terima kasih.

Keterangan:

SB = Sangat Baik

B = Baik

K = Kurang

SK = Sangat Kurang

No.	Kriteria	Skor			
		SB	B	K	SK
1	Ketepatan pemilihan jenis huruf		✓		
2	Ketepatan pemilihan ukuran huruf		✓		
3	Ketepatan pemilihan warna teks		✓		
4	Kemudahan membaca teks		✓		
5	Kejelasan bentuk ukuran gambar			✓	
6	Ketepatan pemilihan gambar		✓		
7	Kesesuaian tampilan logo		✓		
8	Kejelasan video		✓		
9	Tampilan video		✓		
10	Keserasian jenis musik dengan video		✓		
11	Kesesuaian dubbing dengan video yang ditampilkan			✓	
12	Keselarasian music		✓		

**Komentar:**

Beberapa pengambilan video terlalu dekat objek  
kurang dapat dilihat. Beberapa narasi perlu  
disesuaikan dengan objeknya.

Dapat digunakan tanpa revisi

Dapat digunakan dengan revisi

Tidak dapat digunakan

**Penilai,**

I Nyoman Suputra Wahyu Wijaya, S.Kom., M.Cs  
NIP. 198910262019031004

### LEMBAR VALIDITAS AHLI MATERI

Berilah tanda cek  pada kolom yang tersedia sesuai dengan pendapat Bapak/Ibu/Saudara/i terhadap setiap pernyataan tentang **Video Promosi Wisata Religi Pura Rambut Siwi di Jembrana**. Atas partisipasinya saya ucapkan terima kasih.

Keterangan:

SB = Sangat Baik

B = Baik

K = Kurang

SK = Sangat Kurang

No.	Kriteria	Skor			
		SB	B	K	SK
1	Kebenaran konten video	✓			
2	Keakuratan konten video		✓		
3	Kesesuaian konten video dengan indikator promosi			✓	
4	Kejelasan penyajian konten	✓			
5	Kesesuaian visual dengan konten		✓		

Komentar:

ADA BEBERAPA PENJELASAN TENTANG PEMUJARAN -  
PEMUJARAN PADA PELINGGILAH PELINGGILAH YANG KURANG  
TETAP SEBENARNYA PENJELASANNYA SUDAH BAIK  
DAN PENYAJIANNYA SUDAH BAGUS MUNGKIN PEMUNGKILAH  
ATAH PEMUNGKILAH YANG MENYEBERIKAN PENJELASAN BELUM  
LENGKAP. MUNGKIN SEJARAH PURA BELUM  
DIJELASKAN SENDOKA SELANJUTNYA BISA DIJELASKAN

Dapat digunakan tanpa revisi

Dapat digunakan dengan revisi

Tidak dapat digunakan

Penilai, PENGURUS PENGEMBAK  
PURA.

*[Handwritten Signature]*

INENGAT WITA ASTRA

NIP.

### LEMBAR VALIDITAS AHLI MATERI

Berilah tanda cek  pada kolom yang tersedia sesuai dengan pendapat Bapak/Ibu/Saudara/i terhadap setiap pernyataan tentang **Video Promosi Wisata Religi Pura Rambut Siwi di Jembrana**. Atas partisipasinya saya ucapkan terima kasih.

Keterangan:

**SB** = Sangat Baik

**B** = Baik

**K** = Kurang

**SK** = Sangat Kurang

No.	Kriteria	Skor			
		SB	B	K	SK
1	Kebenaran konten video	✓			
2	Keakuratan konten video	✓			
3	Kesesuaian konten video dengan indikator promosi		✓		
4	Kejelasan penyajian konten	✓			
5	Kesesuaian visual dengan konten	✓			

Komentar:

.....

.....

.....

.....

.....

Dapat digunakan tanpa revisi     Dapat digunakan dengan revisi     Tidak dapat digunakan

Penilai, Retnagar Paninirah

  
(I. Gede Nisara)

NIP.



**Lampiran Hasil Uji Coba Video Promosi Wisata Religi Pura Rambut Siwi di  
Jembrana**





Gambar 1. Tampilan Pembuka

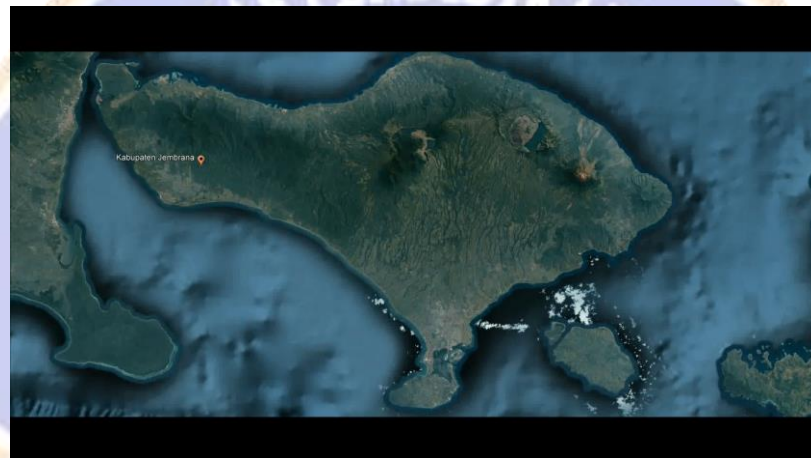

Gambar 2 . Menampilkan Peta Bali dan lokasi Kabupaten Jembrana



Gambar 3. Menampilkan Patung Burung Jalak



Gambar 4. Tugu Kabupaten Jemberana

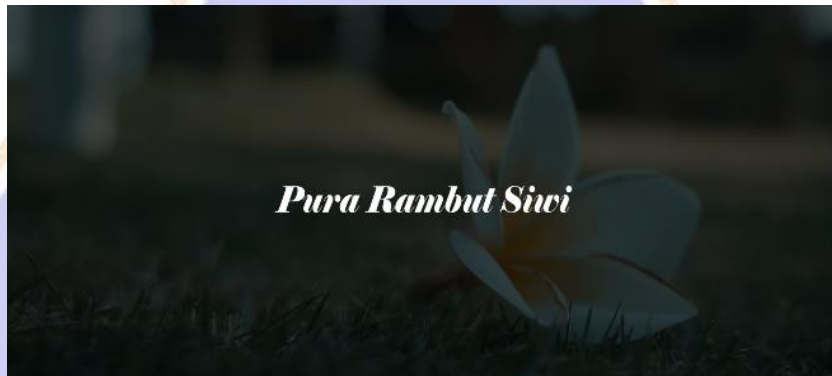

Gambar 5. Teks "Pura Rambut Siwi"



Gambar 6. Pemandangan Pura Rambut Siwi dengan Drone



Gambar 7. Tampak Luar Pura Rambut Siwi



Gambar 8. Teks "Pura Pesanggrahan Rambut Siwi"



Gambar 9. Bangunan Pura Pesanggrahan



Gambar 10. Kilasan Pura Seputar Rambut Siwi



Gambar 11. Teks "Pura Taman"



Gambar 12. Bangunan Pura Taman



*Pura Penataran Rambut Siwi*

Gambar 13. Teks “Pura Penataran Rambut Siwi



Gambar 14. Bangunan Pura Penataran Rambut Siwi



*Pura Goa Tirta*

Gambar 15. Teks “Pura Goa Tirta”



Gambar 16. Bangunan Pura Goa Tirta



Gambar 17. Teks "Pura Goa Dasar"



Gambar 18. Bangunan Pura Goa Dasar



Gambar 19. Teks "Pura Melanting"



Gambar 20. Bangunan Pura Melanting



Gambar 21. Teks "Pura Gading Wani"





Gambar 22. Bangunan Pura Gading Wani



Gambar 23. Teks "Pura Ratu Gede Dalem Ped"



Gambar 24. Bangunan Pura Ratu Gede Dalem Ped



Gambar 25. Teks “Pura Luhur Rambut Siwi”



Gambar 26. Bangunan Pura Luhur Rambut Siwi



Gambar 27. Pemandangan sekitar Pura Rambut Siwi sebagai penutup



Gambar 28. Tulisan Terima Kasih

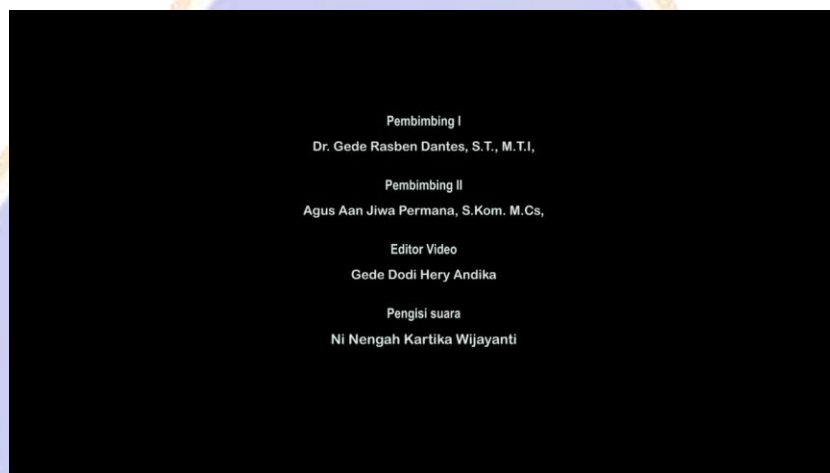

Gambar 28. Credit

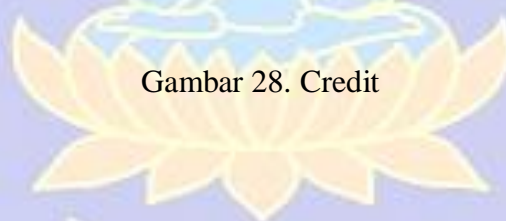

UNDIKSHA