



**Lampiran Hasil Uji Ahli Materi dan
Hasil Uji Ahli Media**

LEMBAR VALIDITAS AHLI MATERI

Berilah tanda cek pada kolom yang tersedia sesuai dengan pendapat Bapak/Ibu/saudara terhadap setiap pernyataan tentang **MEDIA INFORMASI PERBEDAAN CARA KERJA MESIN 4 TAK DAN MESIN 2 TAK BERBASIS ANIMASI 3D**. Sebelum dan sesudahnya saya ucapkan terima kasih.

Keterangan:

SB = Sangat Baik

B = Baik

K = Kurang

SK = Sangat Kurang

No.	Kriteria	Skor			
		SB	B	K	KB
1	Kebenaran Konten Video	✓			
2	Keakuratan Konten Video		✓		
3	Kesesuaian Konten Video dengan <i>indicator</i> Perbedaan Cara Kerja Mesin 4 Tak dan Mesin 2 Tak		✓		
4	Kejelasan penyajian konten		✓		
5	Kesesuaian Visual dengan konten		✓		

Komentar:

.....
.....
.....
.....
.....
.....

Dapat digunakan tanpa revisi

Dapat digunakan dengan revisi

Tidak dapat digunakan

Penilai,

NUFYADI

LEMBAR VALIDITAS AHLI MATERI

Berilah tanda cek pada kolom yang tersedia sesuai dengan pendapat Bapak/Ibu/saudara terhadap setiap pernyataan tentang **MEDIA INFORMASI PERBEDAAN CARA KERJA MESIN 4 TAK DAN MESIN 2 TAK BERBASIS ANIMASI 3D**. Sebelum dan sesudahnya saya ucapkan terima kasih.

Keterangan:

SB = Sangat Baik

B = Baik

K = Kurang

SK = Sangat Kurang

No.	Kriteria	Skor			
		SB	B	K	KB
1	Kebenaran Konten Video		✓		
2	Keakuratan Konten Video		✓		
3	Kesesuaian Konten Video dengan <i>indicator</i> Perbedaan Cara Kerja Mesin 4 Tak dan Mesin 2 Tak	✓			
4	Kejelasan penyajian konten		✓		
5	Kesesuaian Visual dengan konten		✓		

Komentar:

.....
.....
.....
.....
.....
.....

Dapat digunakan tanpa revisi

Dapat digunakan dengan revisi

Tidak dapat digunakan

Penilai,



RAHMAT HIDAYAT

LEMBAR VALIDITAS AHLI MEDIA

Berilah tanda cek pada kolom yang tersedia sesuai dengan pendapat Bapak/Ibu/saudara terhadap setiap pernyataan tentang **MEDIA INFORMASI PERBEDAAN CARA KERJA MESIN 4 TAK DAN MESIN 2 TAK BERBASIS ANIMASI 3D**. Sebelum dan sesudahnya saya ucapkan terima kasih.

Keterangan:

SB = Sangat Baik

B = Baik

K = Kurang

SK = Sangat Kurang

No.	Kriteria	Skor			
		SB	B	K	KB
1	Ketepatan pemilihan jenis huruf		✓		
2	Ketepatan pemilihan ukuran huruf		✓		
3	Ketepatan pemilihan warna teks	✓			
4	Kemudahan membaca teks	✓			
5	Kejelasan bentuk ukuran gambar	✓			
6	Ketepatan pemilihan gambar	✓			
7	Kesesuaian tampilan logo		✓		
8	Kejelasan video	✓			
9	Tampilan video	✓			
10	Keserasian jenis music dengan video		✓		
11	Kesesuaian dubbing dengan video yang ditampilkan		✓		
12	Keselarsan musik		✓		

Komentar:

Media sudah bagus, hanya ada sedikit
kesalahan di volume dubbing yg tdk konsisten.



Dapat digunakan tanpa revisi



Dapat digunakan dengan revisi



Tidak dapat digunakan

Penilai,

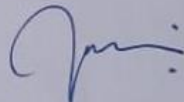
M. J. K. D.



LEMBAR VALIDITAS AHLI MEDIA

Berilah tanda cek pada kolom yang tersedia sesuai dengan pendapat Bapak/Ibu/saudara terhadap setiap pernyataan tentang **MEDIA INFORMASI PERBEDAAN CARA KERJA MESIN 4 TAK DAN MESIN 2 TAK BERBASIS ANIMASI 3D**. Sebelum dan sesudahnya saya ucapkan terima kasih.

Keterangan:

SB = Sangat Baik

B = Baik

K = Kurang

SK = Sangat Kurang

No.	Kriteria	Skor			
		SB	B	K	KB
1	Ketepatan pemilihan jenis huruf		✓		
2	Ketepatan pemilihan ukuran huruf		✓		
3	Ketepatan pemilihan warna teks	✓			
4	Kemudahan membaca teks		✓		
5	Kejelasan bentuk ukuran gambar	✓			
6	Ketepatan pemilihan gambar		✓		
7	Kesesuaian tampilan logo		✓		
8	Kejelasan video	✓			
9	Tampilan video		✓		
10	Keserasian jenis music dengan video	✓			
11	Kesesuaian dubbing dengan video yang ditampilkan	✓			
12	Keselarasian musik		✓		

Komentar:

Reda Ganti

Dapat digunakan tanpa revisi Dapat digunakan dengan revisi Tidak dapat digunakan

Penilai:

Agus Am



Lampiran Hasil Pengujian Video



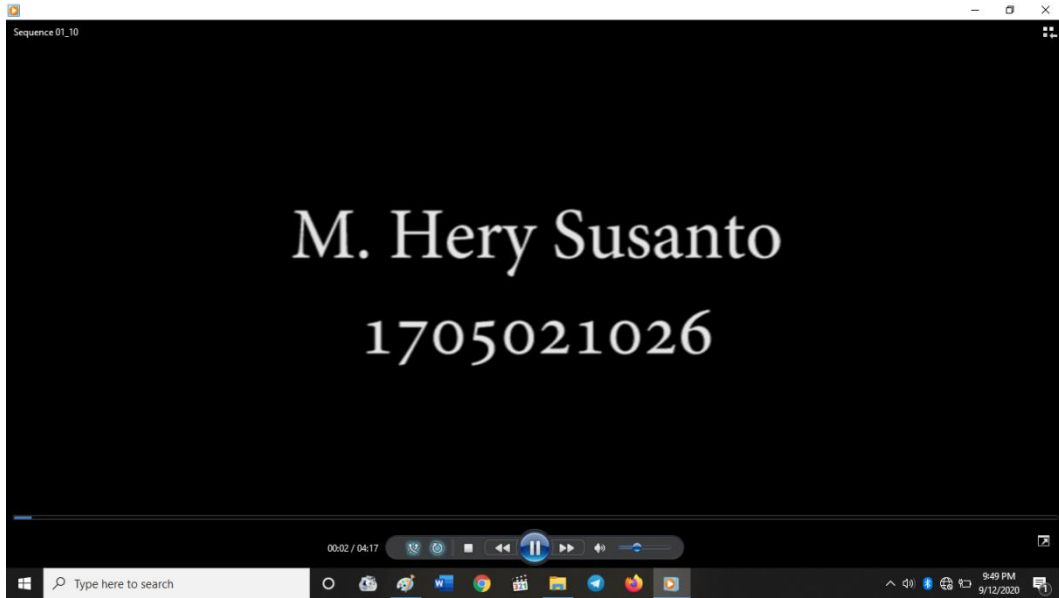

Gambar 1 Uji Coba Media Windows Media Player.

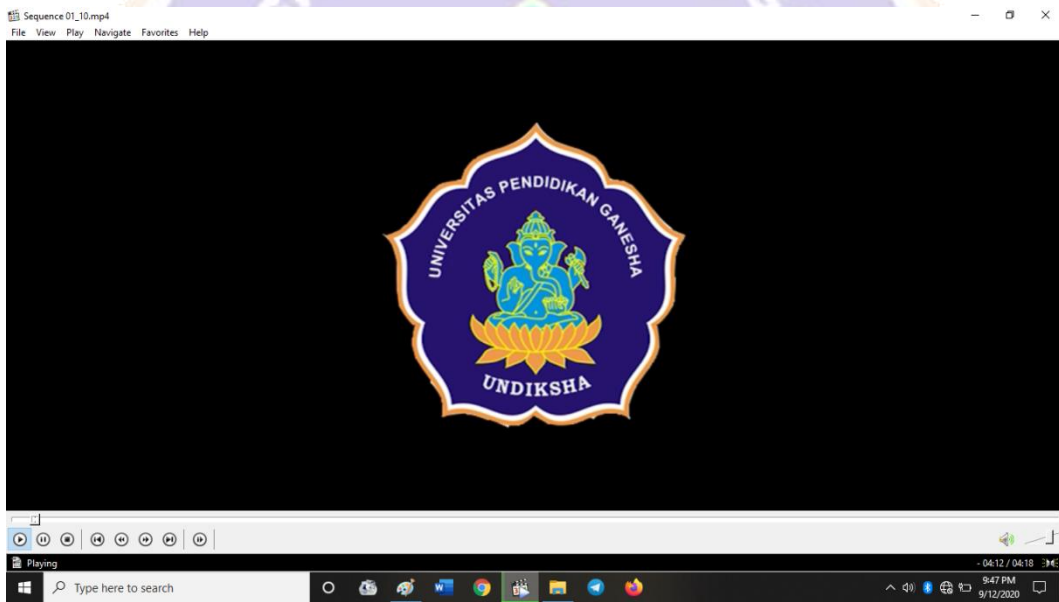

Gambar 2 Uji Coba Media MPC HC Player.

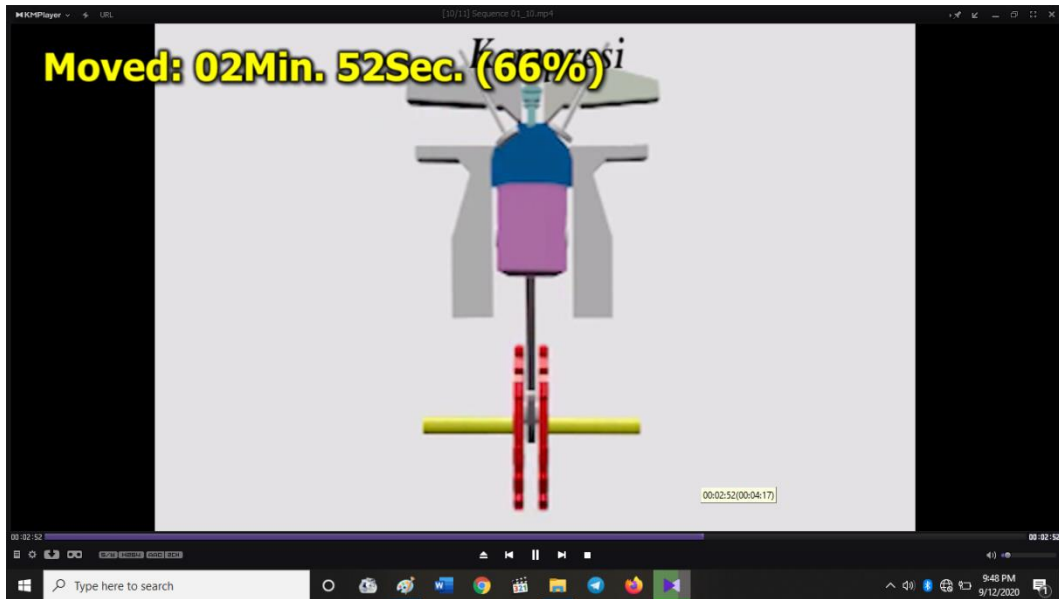

Gambar 3 Uji Coba Media KM Player

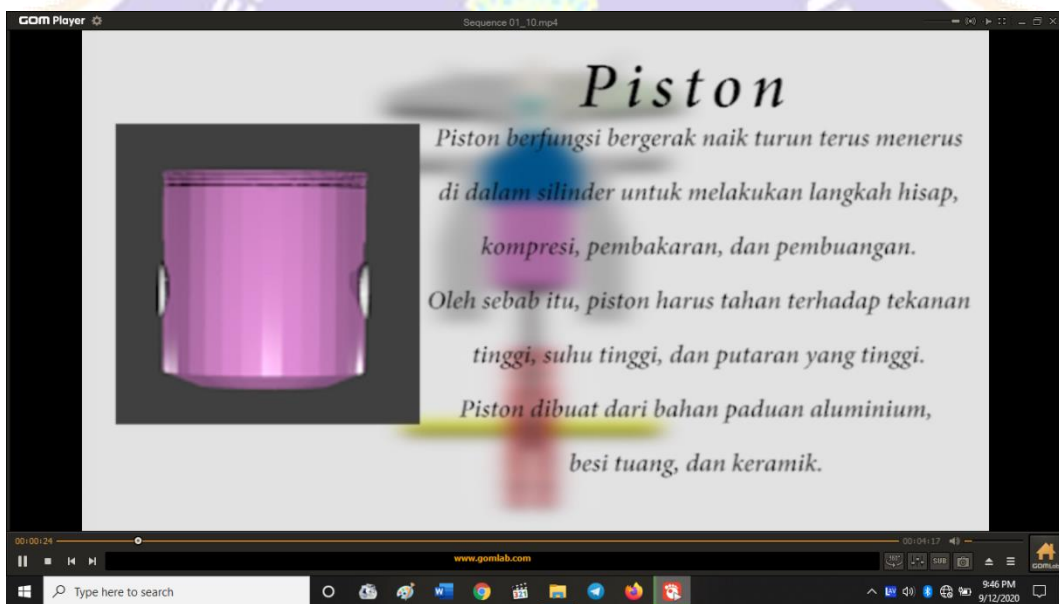

Gambar 4 Uji Coba Ahli GOM Player.