

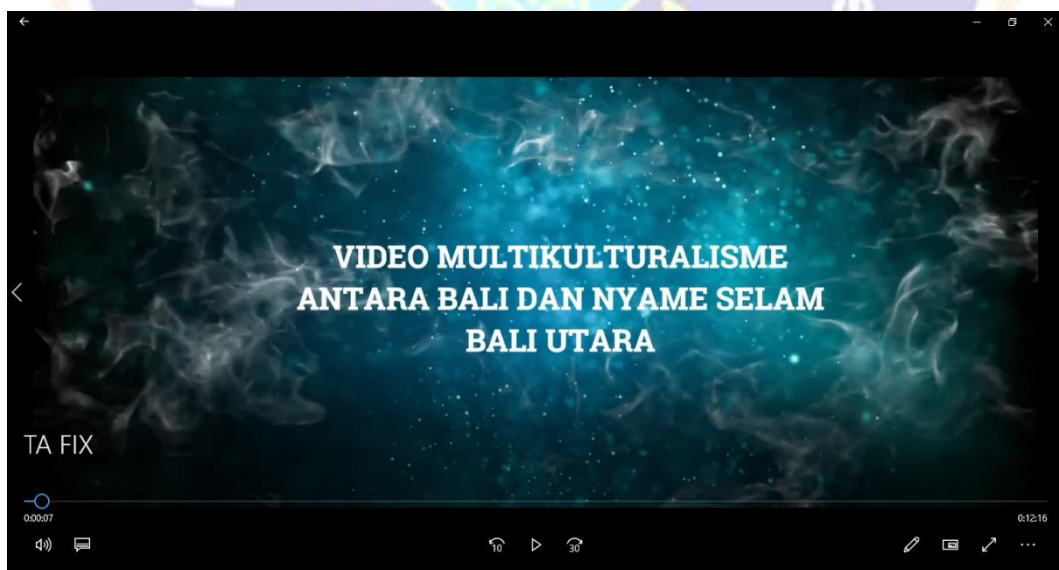

Lampiran



Gambar 1 Uji coba video GOM Player



Gambar 2 Uji coba video Movie and TV

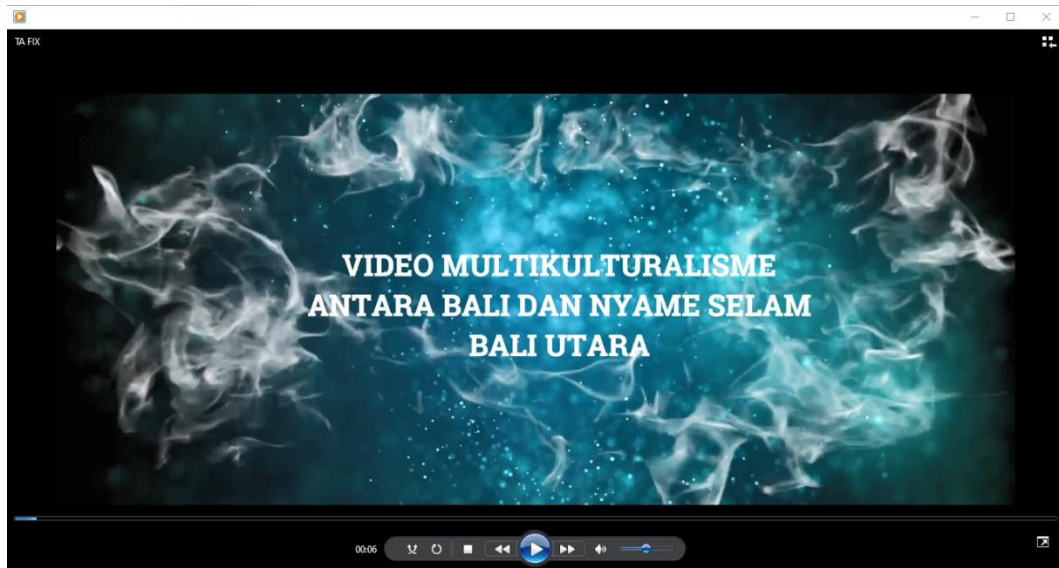

Gambar 3 Uji coba video Windows Media Player

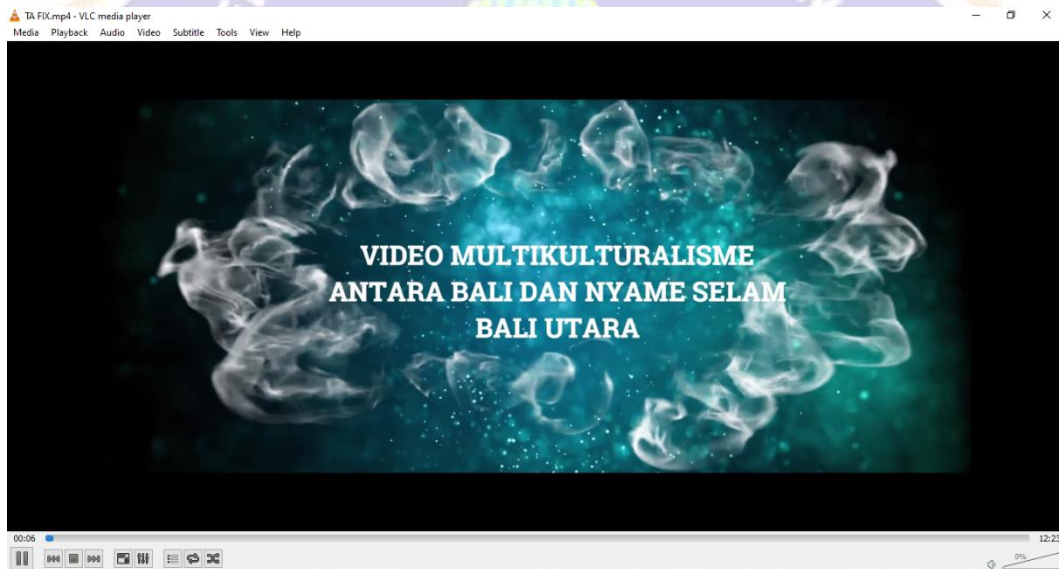

Gambar 4 Uji coba video VLC Player

LEMBAR VALIDASI AHLI MEDIA

Berilah tanda cek (✓) pada kolom yang tersedia sesuai dengan pendapat Bapak/Ibu/Saudara terhadap setiap pernyataan tentang Multikulturalisme Antara Budaya Bali dan Budaya Selam di Bali Utara

Keterangan :

- SB = Sangat Baik
- B = Baik
- K = Kurang
- SK = Sangat Kurang

No	Komponen	Skor			
		SB	B	K	SK
1	Ketepatan pemilihan jenis huruf	✓			
2	Ketepatan pemilihan ukuran huruf	✓			
3	Ketepatan pemilihan warna teks	✓			
4	Kemudahan membaca teks	✓			
5	Kejelasan bentuk gambar		✓		
6	Kejelasan video		✓		
7	Ketepatan pemilihan gambar		✓		
8	Keserasian jenis musik dengan video	✓			
9	Kesesuaian tampilan logo		✓		
10	Kesesuaian dubbing dengan video		✓		
11	Tampilan video	✓			
12	Keselarasan musik	✓			

Komentar:

..... Penyeji suara di awal agak lambat tapi
 Mediana sudah baik

Dapat digunakan tanpa revisi Dapat digunakan dengan revisi Tidak dapat

Penilai

[Signature]
 Luth Joni Ernadi Dwi

Gambar 1 Hasil uji ahli media pakar I

LEMBAR VALIDASI AHLI MEDIA

Berilah tanda cek (✓) pada kolom yang tersedia sesuai dengan pendapat Bapak/Ibu/Saudara terhadap setiap pernyataan tentang Multikulturalisme Antara Budaya Bali dan Budaya Selam di Bali Utara

Keterangan :

- SB = Sangat Baik
- B = Baik
- K = Kurang
- SK = Sangat Kurang

No	Komponen	Skor			
		SB	B	K	SK
1	Ketepatan pemilihan jenis huruf	✓			
2	Ketepatan pemilihan ukuran huruf	✓			
3	Ketepatan pemilihan warna teks	✓			
4	Kemudahan membaca teks		✓		
5	Kejelasan bentuk gambar		✓		
6	Kejelasan video		✓		
7	Ketepatan pemilihan gambar		✓		
8	Keserasian jenis musik dengan video		✓		
9	Kesesuaian tampilan logo		✓		
10	Kesesuaian dubbing dengan video		✓		
11	Tampilan video		✓		
12	Keselarasan musik		✓		

Komentar:

*pastikan background dapat digunakan tanpa atribusi, atau
tambahkan saja credit tentang background yg digunakan
dibelakang.*

Dapat digunakan tanpa revisi Dapat digunakan dengan revisi Tidak dapat

Sungarya, 21 Januari 2020
Penilai

Kelut Ayu Sreatha, S.ST., M.T

LEMBAR VALIDASI AHLI MATERI

Berilah tanda cek (✓) pada kolom yang tersedia sesuai dengan pendapat Bapak/Ibu/Saudara terhadap setiap pernyataan tentang Multikulturalisme Antara Budaya Bali dan Budaya Selam di Bali Utara.

Keterangan :

- SB = Sangat Baik
- B = Baik
- K = Kurang
- SK = Sangat Kurang

No	Komponen	Skor			
		SB	B	K	SK
1	Kebenaran konten video		✓		
2	Keakuratan konten video			✓	
3	Kesesuaian konten video dengan indikator		✓		
4	Kejelasan penyajian konten			✓	
5	Kesesuaian visual dengan konten	✓			

Komentar:

- Kalimat "Berikut ini adalah video multikulturalisme yang ada di Bali Utara" dirubah menjadi "*Berikut ini adalah video dokumentasi gambaran multikulturalisme antara Budaya Bali dan Budaya Selam (Islam) yang ada di Bali Utara, dengan mengambil contoh kasus di Subak Pancoran dan di Desa Pegamayaman*".
- Penulisan kalimat "Subak pancoran terletak di" perlu disesuaikan dengan aturan penulisan EYD (baca: desa panji anom (salah), Desa Panji Anom (benar); kabupaten buleleng (salah), Kabupaten Buleleng (benar). Aturan EYD berlaku untuk semua narasi di dalam video.
- Setiap potongan video yang ditampilkan sertakan juga keterangan tempatnya. Contoh, detik 9:31, Keterangan: *Bale Kulkul Pura* Subak Pancoran.

- Dapat digunakan tanpa revisi
- Dapat digunakan dengan revisi
- Tidak dapat digunakan

Singaraja, 19 Januari 2021

Penilai,



I Wayan Pardi, S.Pd., M.Pd.
NIP. 199006082019031001

Gambar 3 Hasil uji ahli materi pakar I

LEMBAR VALIDASI AHLI MATERI

Berilah tanda cek (✓) pada kolom yang tersedia sesuai dengan pendapat Bapak/Ibu/Saudara terhadap setiap pernyataan tentang Multikulturalisme Antara Budaya Bali dan Budaya Selam di Bali Utara

Keterangan :

SB = Sangat Baik

B = Baik

K = Kurang

SK = Sangat Kurang

No	Komponen	Skor			
		SB	B	K	SK
1	Kebenaran konten video	✓			
2	Keakuratan konten video	✓			
3	Kesesuaian konten video dengan indikator promosi		✓		
4	Kejelasan penyajian konten	✓			
5	Kesesuaian visual dengan konten	✓			

Komentar:

.....
.....
.....

Dapat digunakan tanpa revisi Dapat digunakan dengan revisi Tidak dapat

Penilai

Sasa Dina Fira
Sasa... Dina... Fira

Gambar 8 Hasil uji ahli materi pakar II