LAMPIRAN

Lampiran 1 Surat Pengantar Penelitian ke PT. Indocitra Jaya Samudera

KEMENTERIAN PENDIDIKAN DAN KEBUDAYAAN
UNIVERSITAS PENDIDIKAN GANESHA
FAKULTAS EKONOMI
Jalan Udayana No. 11 Singaraja-Bali. Telepon : (0362) 26830
Email : feundiksha@gmail.com Website : http://www.fe.undiksha.ac.id/

Nomor : 270/UN48.13.1/DL/2021 Singaraja, 15 Februari 2021
Lamp. : -
Hal : ***Pengumpulan Data***

Kepada Yth. **Manajer PT Indocitra Jaya Samudera**
di
Tempat

Dengan Hormat,

Wakil Dekan I Fakultas Ekonomi Universitas Pendidikan Ganesha menerangkan bahwa mahasiswa/i tersebut dibawah ini :

Nama	: I Made Yogi Iswara Suardana
NIM.	: 1417011046
Fakultas	: Ekonomi
Jurusan/Prodi.	: Ekonomi & Akuntansi/Pendidikan Ekonomi

Bermaksud mengadakan penelitian lapangan untuk menempuh atau menyusun tugas akhir, skripsi dan melengkapi tugas lainnya. Sehubungan dengan hal tersebut, kami mohon ijin agar mahasiswa kami dapat diterima dan diberikan data di tempat yang Bapak/Ibu/Sdr. Pimpin.

Demikian surat ini kami buat agar bisa digunakan sebagaimana mestinya. Atas perhatian dan kerjasamanya, kami sampaikan terima kasih.

a.n. Dekan,
Wakil Dekan I,

Dr. Dra. Ni Made Suci, M. Si.
NIP. 196810291993032001

Lampiran 2 Surat Bukti Penelitian

PT. INDOCITRA JAYA SAMUDERA
fishmeal & canned foods
Jl. Gatot kaca No. 88, Dusun Ketapang-Muara, Desa Pengambengan, Negara, Bali Telp : (0365) 41915, Fax : (0365) 42468Email : indocitrajs@yahoo.com, HTTP://WWW.INDOCITRA.COM

Negara, 31 Maret 2021

Nomor :08/ICJS/ III/2021
Lamp : -
Perihal : **Pengumpulan Data**

Kepada
Yth. Wakil Dekan 1 Fakultas Ekonomi
Universitas Pendidikan Ganesha
Di – Tempat

Berdasarkan Surat dari Wakil Dekan 1 Fakultas Ekonomi Universitas Pendidikan Ganesha, Nomor 270/UN48.13.1/DL/2021, Tanggal 15 Februari 2021, maka dengan ini kami selaku pimpinan PT. Indocitra Jaya Samudera bersedia/memberikan ijin kepada Mahasiswa:

NO	NAMA MAHASISWA	NIM	PROGRAM STUDI
1	I Made Yogi Iswara Suardana	1417011046	Ekonomi dan Akuntansi

Untuk melakukan Penelitian Lapangan dalam menempuh atau menyusun tugas akir Skripsi pada perusahaan kami dengan tetap mengikuti Protokol Kesehatan diera pandemic Covid-19.

Demikian Surat ini kami buat ,Atas perhatian kami sampaikan Terima kasih.

Negara, 31 Maret 2021

PT INDOCITRA JAYA SAMUDERA NEGARA - BALI

(I Made Witanya Semara, SE.)
Plant Manager

Tembusan :
1. Wakil Dekan 1
2. Mahasiswa yang bersangkutan.

Lampiran 3 Transkrip Wawancara

TRANSKRIP WAWANCARA

Soal Wawancara Perusahaan

1	Sejak kapan PT Indocitra Jaya Samudera didirikan?
2	Apakah faktor-faktor yang melatarbelakangi pendirian PT Indocitra Jaya Samudera?
3.	Siapakah pencetus dan pendiri PT Indocitra Jaya Samudera sehingga PT Indocitra Jaya Samudera bisa berkembang dan mampu bersaing?
4.	Bagaimana prosedur dan proses berdirinya PT Indocitra Jaya Samudera? Dan Apakah memiliki dasar hukum di dalam pengoperasiannya?
5.	Pada awal mula berdirinya PT Indocitra Jaya Samudera, dari mana sumber modal yang diperoleh dalam pembangunan?
6.	Bagaimana perkembangan PT Indocitra Jaya Samudera saat ini dibandingkan pada awal berdirinya PT Indocitra Jaya Samudera?
7.	Faktor-faktor apa yang menyebabkan PT Indocitra Jaya Samudera bisa berkembang pesat hingga saat ini?
8.	Bagaimana visi dan misi dari PT Indocitra Jaya Samudera?
9.	Bagaimana keberlanjutan program CSR kepada masyarakat dan lingkungan sekitar?
10.	Bagaimana program perusahaan terhadap tanggung jawab lingkungan sekitar?
11.	Apakah di dalam pemberian CSR ini kepada masyarakat dilakukan secara transparan yang mencerminkan keadilan kepada masyarakat?

Jawaban Wawancara Perusahaan

Nama : I Made Witanya Semara, S.E.

Jabatan : *Plant Manager*

1. 5 Agustus 1998.
2. Ya pasti investasi disamping juga ada sisi sosialnya adalah menyerap tenaga kerja.
3. Keluarga owner, Bapak Citra Singatama dan sekarang dijalankan oleh anaknya Ibnu Isworo Tjoa
4. Yang pertama pasti harus punya akte perusahaan di notaris.
5. Yang sebagian modal sendiri dan sebagian pinjaman dari bank.
6. Ada penambahan beberapa unit dan kapasitas proses dibeberapa unit, diseiring berjalan karena adanya kebutuhan konsumen maupun harapan dari pemerintah ya kita selalu inovatis untuk meningkatkan kualitas produk.
7. Yang pertama karna persaingan dan tuntutan konsumen.
8. Visi dan misi PT. Indocitra Jaya Samudera (1) menciptakan pruduk yang berkualitas sesuai dengan persyaratan *Good Manufacturing Practico* (GMP), *Hazarad Analysis Critical Control Point* (HACCP) dan *Food Safety Management System*. (2) Memproses produk yang aman dan halal untuk dikonsumsi oleh seluruh lapisan masyarakat
9. Program CSR kepada masyarakat berupa bingkisan sembako dan uang rutin dilakukan setiap hari raya idul fitri. Masyarakat juga bisa mengajukan RAB kepada kami. Kami juga akan memberikan kepada masyarakat yang rumahnya berdekatan dengan perusahaan karena mereka yang merasakan dampak dari perusahaan kami. Jadi dapat dipastikan program CSR yang kami lakukan akan terus berkesinambungan karena ini sebagai bentuk pertanggungjawaban kami kepada masyarakat dan

lingkungan. Selain itu, program CSR wajib diberikan perusahaan dan itu sudah ada di peraturan pemerintah

10. Perusahaan juga ikut berkontribusi dalam penjagaan dan penyelamatan lingkungan. CSR yang diberikan oleh perusahaan sebagai bentuk dari tanggungjawab kepada lingkungan adalah penanaman pohon cemara yang sudah dilakukan sebanyak dua kali di pinggir pantai. Selain itu perusahaan juga menyumbangkan bak sampah walaupun tidak rutin setiap tahun.
11. Kita dari perusahaan tetap mengedepankan prinsip *transparency* tidak ada yang di tutup-tutupi dan tentu saja kami memberikan CSR menyesuaikan dengan kebutuhan masyarakat dan sesuai dengan porsinya masing-masing sehingga sudah mencerminkan keadilan.

UNIVERSITAS PENDIDIKAN GANESHA
UNDIKSHA

Nama : Wayan Budama

Jabatan : Kepala Produksi

1. 5 Agustus 1998 di Surabaya dengan Akta notaris Winai Wiranata, SH. Nomor 2 Tahun 1998.
2. Karena di Bali khusus industri perikanan dipusatkan di daerah Jembrana di Desa Pengambengan dan pihak owner melihat celah ini alah celah yang bagus karena hasil nelayan yang melimpah dan kebutuhan dari konssumen sudah menuntut sehingga owner sendiri memeberikan atensi untuk hasil perikan, karena jika hasil perikanan ini yang sangat melimpah jika tidak ditindak lanjuti jika hasil perikana ini tidak dimanfaatkan dengan baik kerugian justru pada nelayan karena nilai ekonominya akan merendah dan kita olah sebaik mungkin nantinya akan adanya penyerapan tenaga kerja.
3. Pencetus PT. Indocitra Jaya Samudera adalah Bapak Citra Singatama.
4. Itu pasti memiliki dasar hukum dalam pengorganisasian dan saya kira untuk hal ini prosedur proses pendirian dan proses dasar hukum ini mungkin yang lebih tepat menjawab bapak pimpinan saya Bapak Made Witanya.
5. Ini juga bisa ditanyakan langsung kepada bapak pimpinan.
6. Perkembangan PT. Indocita Jaya Samuderadari awal namanya kita baru merintis ya otomatis grafiknya pasti menurun dulu karena kita ada permohonan infrastruktur pelatihan karyawan pasti grafiknya menurun dan tetapi sampai semuanya terpenuhi infrastruktu, peralatan produksi dan segalanya, sampai pelatihan karyawan sampai sekarang ini dan grafiknya mulai naik dan sampai sekarang ini kita masih eksis dalam persaingan ini baik yang ada produksi makanan kaleng dari Negeri dan dalam Negeri juga banyak ada competitor-kompetitor dan bersyukur juga sekarang masih tetap eksis.

7. Masyarakat sudah jeli melihat kita bersaing dengan banyak perusahaan yang memiliki kemasan yang berbeda dan citra rasa yang berbeda kita dari awal sampai akhir sekarang ini apa yang kita hasilkan dari citra rasa dari awal sampai sekarang tetap karena kenapa kita tetap mengutamakan mutu, nantinya ketika masyarakat itu tau produk kita dari awal sampai akhir rasanya tetap seperti itu dan itu menjadi daya saing dan nilai plus dari masyarakat.
8. Visi dan misi PT. Indocitra Jaya Samudera (1) menciptakan pruduk yang berkualitas sesuai dengan persyaratan *Good Manufacturing Practico* (GMP), *Hazarad Analysis Critical Control Point* (HACCP) dan *Food Safety Management System*. (2) Memproses produk yang aman dan halal untuk dikonsumsi oleh seluruh lapisan masyarakat.
9. Bagaimana perusahaan ini berdiri dengan bantuan masyarakat sekitar artinya ketika kita kan mendirikan perusahaan kita terlebih dahulu meminta persetujuan terlebih dahulu kepada masyarakat, pemberian CSR disini lebih difokuskan kepada masyarakat penyanding dan artinya masyarakat yang ada di dekat perusahaan biasanya ini diberikan karena disini mayoritas masyarakatnya beragama muslim pemeberian CSR diberikan saat kegiatan keagamaan sehingga ini tepat sasaran pada saat hari raya Idul Fitri, pada saat hari raya pengeluaran masyarakat itu lebih banyak dari pada hari-hari biasanya. Jadi dapat dipastikan program CSR yang kami lakukan akan terus berkesinambungan karena ini sebagai bentuk pertanggungjawaban kami kepada masyarakat dan lingkungan.
10. Dalam rangka menyelamatkan lingkungan, kami pernah memberikan CSR berupa bak sampah. Selain itu kami pernah melakukan penanaman pohon cemara.
11. Kita tetap mengedepankan prinsip *transparency* mungkin yang membedakan adalah untuk CSR ini pada saat hari raya tadi ada beberapa bagian atau orang yang memang nilainya lebih dilihat dari sumbangsih mereka kepada perusahaan misalnya untuk

pengurus-pengurus perahu itu berbeda CSR untuk masyarakat di sebelah perusahaan itu berbeda.

Nama : Zainul Arifin

Jabatan di Perusahaan : Selaku Admin dan Personalia

1. 5 Agustus 1998.
2. Karena di daerah Pengambengan untuk bahan baku ikan terutama ikan lemeru mempunyai kapasitas yang lebih tinggi sehingga di perusahaan PT. Indocitra Jaya Samudera mendirikan perusahaan pengalengan untuk ikan.
3. Pencetus PT. Indocitra Jaya Samudera adalah Bapak Ibnu Isworo Tjoa.
4. Yang pertama harus mempunyai akta notaris dan apakah memikiki dasar hukum itus sudah pasti memiliki dasar hukum.
5. Sumber modal dari PMDM (Pemilik Modal Dalam Negeri).
6. Awal berdiri kita Cuma dipengalengan ikan dan sekarang kita ada penambahan atau perluasan wilayah usaha meliputi tepung ikan dan minyak ikan, dibagian keuangan karena kita ada penambahan modal secara otomatis untuk keuangan kita ada peningkatan.
7. Yang pertama untuk SDM kita mudah dalam mencari tenaga kerja yang kedua sumber bahan baku terutama kan kita dapat dari TPI (Tempat Pelelangan Ikan) karena adanya sumber bahan baku kita mempengaruhi untuk proses produksinya.
8. Visi dan misi PT. Indocitra Jaya Samudera (1) menciptakan pruduk yang berkualitas sesuai dengan persyaratan *Good Manufacturing Practico* (GMP), *Hazarad Analysis Critical Control Point* (HACCP) dan *Food Safety Management System*. (2) Memproses produk yang aman dan halal untuk dikonsumsi oleh seluruh lapisan masyarakat.
9. Kan kita data dulu nanti kita akan berikan masyarakat itu CSR dan mungkin dari tetangganya akan memberi tahu bahwa dia mendapatkan CSR, tetapi masyarakat sudah tau setiap mau hari raya Idul Fitri mereka akan mendapatkan CSR berupa bingkisan dari PT. Indocitra Jaya Samudera. Jadi dapat dipastikan program CSR yang

kami lakukan akan terus berkesinambungan karena ini sebagai bentuk pertanggungjawaban kami kepada masyarakat dan lingkungan.

10. Program yang kami lakukan untuk menjaga lingkungan adalah membantu membersihkan sampah dengan memberikan bak sampah dan pernah menanam pohon selama dua kali.
11. Untuk pemberian CSR kita bagi rata tidak ada kata mebeda-bedakan tetap kita mengutamakan prinsip *transparency* pokoknya masyarakat yang rumah dekat disekitar perusahaan pasti mendapatakan CSR.

UNIVERSITAS PENDIDIKAN GANESHA
UNDIKSHA

Soal Wawancara Kantor Desa

1	Bagaimana dan kapan Desa Pengambengan didirikan dan mengapa dinamakan Desa Pengambengan?
2	Bagaimana kondisi geografi dan demografi Desa Pengambengan ini?
3.	Apakan bapak/ibu mengenal perusahaan PT. Indocitra Jaya Samudera dan siapa yang bapak/ibu kenal dari perusahaan PT. Indocitra Jaya Samudera dan jabatannya sebagai apa?
4.	Bagaimana keberlanjutan program CSR kepada masyarakat dan lingkungan sekitar?
5.	Bagaimana program perusahaan terhadap tanggung jawab lingkungan sekitar?
6.	Apakah di dalam pemberian CSR ini kepada masyarakat dilakukan secara transparan yang mencerminkan keadilan kepada masyarakat?

UNIVERSITAS PENDIDIKAN GANESHA
UNDIKSHA

Jawaban Wawancara Kantor Desa

Nama : Kamaruzzaman, S.Pd.

Jabatan : Kepala Desa

1. Desa pengambengan itu didirikan karna memeng ada wilayah dan karena ada masyarakatnya juga sehingga Desa Pengambengan berdiri dan mengapa dinamakan Desa Pengambengan awalnya ada air yang ngambeng kalau bahasa Pengambengan dan kalau bahasa indonesianya tergenanang jadi sering disebut itulah jadinya dinamakan Desa Pengambengan. Kepala Desa yang pertama itu namanya Wak Jarkasih kalau dipanggil itu Wak karena kita masih ada keturanan Bugis, beliau memimpin dari tahun 1943-1950.
2. Jadi geografinya itu ya sama seperti Indoesia pad umumnya cuacanya juga hujan dan panas dan file geografi secara detail seperti itu nanti filenya bisa diminta dari staf kami.
3. Kalau PT. Indocitra Jaya Samudera ini sangat saya kenal dan berdampinga denga PT. Indohamafis juga, dan disana yang saya kenal Bapak I Made Witanya Semara, SE. selaku plan manager di PT. Indocitra Jaya Samudera.
4. Bentuk CSR yang dikasi salah satunya memberikan bingkisan kepada masyarakat, bantuan masker dan hand sanitizer, paket sembako untuk disalurkan untuk anak yatim itu kami lakukan di tahun 2020. Ya pernah juga PT. Indocitra Jaya Samudera menanam pohon cemara perduli terhadap lingkungan kebetulan berada di Dusun Ketapang, Desa Pengambengan, kebetulan disana juga pernah ikut membantu masyarakat untuk menanam pohon cemara. Kontribusi perusahaan terhadap masyarakat cukup tinggi sehingga keberlanjutan program CSR ini saya harap juga bisa dilakukan secara berkesinambungan.

5. Perusahan bertanggung jawab terhadap lingkungan dengan menanam phon cemara, pemberian CSR berupa bak sampah kepada masyarakat dan bersih-bersih di lingkungan pesisir pantai.
6. Perusahaan sangat transparan terhadap pemberian CSR kepada masyarakat tidak ada yang ditutup-tutupi perusahaan dalam pemberian CRS.

Nama : Andriyan Muttaqin

Jabatan : Kepala Seksi Pemerintahan

1. Disini Desa Pengambengan awal diberi nama pengambengan itu akibat adanya dataran yang airnya mengambeng dan dimana airnya itu tidak bisa keluar dan pada zman pemerintahn perbekel yang pertama Wak Jarkasih maka dikasi tambahan peng dan an maka menjadi Pengambengan yang dimana awal mula Desa Pengambengan ini hanya memiliki satu banjar pada waktu pemerintahan pertama Wak Jarkasih perbekel pertama Desa pengambengan.
2. Kalau kondisi geografi dan demografi Desa Pengambengan kita bisa lihat bahwa Desa Pengambengan ini adalah sepajang dataran lautanya itu kita merupakan dataran pesisir yang dimana jumlah penduduk atau mata pencaharian penduduk sebagian besar nelayan diman jumlah terkini penduduk Desa Pengambengan sudah mengijak angka kurang lebih 13.000 jiwa dari lima banjar yang ada di Desa Pengambengan pada saat ini dengan luwas wilayah 3.550 hektar.
3. Disin saya selaku Kasi Pemerintahan mengenal PT. Indocitra Jaya Samudera. Ini terletak di Banjar Ketapang Muara dan untuk *Managernya* yang saya tau itu Bapak I Made Witanya yang dipercaya oleh Bapak Ibnu pemilik perusahaan tersebut.
4. Sejauh ini antara Desa dan perusahaan untuk impelementasi CSR ini sudah berjalan dengan baik dengan adanya komunikasi ketika perusahaan ketika akan memberikan CSR kepada masyarakat atau kepada Desa dan kita bersurat sepeti itu dan komunikasinya sudah berjalan dengan lancar. Jadi kita kepada perusahaan-perusahaan yang khususnya ada di Desa pengambengan ketika kita da kesulitan tidak bisa kita kerjakan sendiri perusahaan sigap akan membantunya. Tentunya untuk sasaran perusahaan dalam pemberian CSR disini masyarakat sekitar yang ada

dilingkungan perusahaan, intansi pemerintahan tetapi yang utama diaturan tertulis di Undang-Undang yaitu masyarakat yang ada dilingkungan perusahaan tersebut.

5. Penanaman pohon cemara kemarin perusahaaan bekerja sama dengan pokdarwis yang ada di Desa Pengambengan yang terletak di Banjar Ketapang Lampu disini perusahaan memberikan dukungan pembuatan pagar dari kayu bekas box yang ada diperusahaan dijadikan pagar pelindung pohon cemara karena disana kan banyak ada hewan peliharaan seperti kambing dan sekarang bersyukur pohonnya sudah banyak yang tumbuh besar.
6. Perusahaan sangat tansparan terhadap pemberian CSR kepada masyarat tidak ada yang harus ditutup-tutupi dank an perusahaan terjun langsung meberikan CSR tersebut.

Soal Masyarakat

1.	Bagaimana keberlanjutan program CSR kepada masyarakat dan lingkungan sekitar?
2.	Bagaimana program perusahaan terhadap tanggung jawab lingkungan sekitar?
3.	Apakah di dalam pemberian CSR ini kepada masyarakat dilakukan secara transparan yang mencerminkan keadilan kepada masyarakat?

UNIVERSITAS PENDIDIKAN GANESHA
UNDIKSHA

Jawaban Masyarakat

Nama : Nida Purwati

Pekerjaan : Megurus Rumah Tangga

1. Saya harapkan tetap ada keberlanjutan CSR yang sudah pernah perusahaan berikan kepada masyarakat seperti bingkisan menjelang Idul Fitri yang setpa tahunnya itu diberikan dan keperdulian terhadap lingkungan seperti pemberian bak sampah kepada masyarakat meskipun tidak rutin setiap tahunnya.
2. Tanggung jawab perusahaan terhadap lingkungan sudah sangat baik tetapi untuk jangka panjanganya belum terlalu kelihatan
3. erusahaan sangat transparan memberikan CSR kepada masyarakat karena CSR berupa bingkisan ini langsung dibagikan dihalaman rumah masyarakat yang dipercayai ibuk Salmia untuk membagikannya.

Nama : Salimia

Pekerjaan Mengurus Rumah Tangga

1. Sepanjang pengamatan saya program CSR ini keberlajutannya sangat baik, seperti yang pernah perusahaan berikan kepada masyarakat seperti bingkisan setiap tahunnya menjelang hari raya Idul Fitri untuk lingkungan dari pihak perusahaan juga pernah memberikan tempat sampah kepada masyarakan meskipun tidak setiap tahun diberikan dan tentunya kedepannya agar program ini tidak berhenti.
2. Tanggung jawab perusahaan terhadap lingkungan yang saya lihat sudah sangat baik perusahaan sudah memeprhatikan lingkungan sekitar seperti mengajak masyarakat dalam pembersihan di pesisir pantai jadi perusahaan tidak semena-mena terhadap lingkungan sekitar dan tidak terlalu mementingkan keuntungan tetapi juga memperhatikan yang namanya lingkungan sekitar, tetapi untuk tanggung jawab perusahaan untuk jangka panjangnya belum terlalu kelihatan.
3. Menurut saya CSR ini yang diberikan perusahaaan sudah dilakukan secara transparan karena CSR ini berikan sepenuhnya kepada saya dan perusahaan mempercayai saya untuk membagikan CSR ini kepada masyarakat lainnya atau tetangga saya.

Nama : Husnul Inayah

Pekerjaan : Mengurus Rumah Tangga

1. Menurut saya keberlanjutan program CSR yang diberikan dari perusaahan kepada saya masyarakat dan lingkungan sekita sudah sangat baik, ini saya rasakan dengan adanya pemberian-pemberian berupa CSR sepeti bingkisan setiap tahunnya akan menjelang Idul Fitri atau saat ada upacara keagamaan pasti tetap diberikan bantuan CSR oleh perusahaan asal kita mau mengajukan proposal ke perusahaan, perusahaan juga pernah juga memberikan bak sampah meskipun tidak setiap tahun, semoga program CSR ini bisa tetap berlanjut.
2. Menurut saya perusahaan sudah sangat baik dalam menjaga lingkungan sekitar kadang-kadang juga perusahaan mengajak masyarakat bersih-bersih di lingkungan sekitar, perusahaan juga pernah melakukan penanaman pohon cemara, dan saya harap ini akan terus berlanjut dan tidak akan berhenti karena lingkungan sekitar bukan hanya tanggung jawab masyarakat tetapi perusahaaan juga ikut berperan merawat lingkungan tersebut, tetapi tanggung jawab perusahaan untuk jangka panjangnya belum terlalu kelihatan.
3. Saya sebagai masyarakat sekitar lingkungan perusahaan, pemberian CSR ini sudah sangat transparan dan perusahaan langsung mebawakan CSR tersebut ketempat pembagian CSR itu agar CSR ini tepat sasaran.

Nama : Nur Aliyah

Pekerjaan : Mengurusa Rumah Tangga

1. Saya harapkan tetap ada keberlanjutan CSR yang sudah pernah perusahaan berikan kepada masyarakat bila perlu CSR yang diberikan lebih kepada masyarakan agar lebih dirasakan oleh masyarakat dan keperdulian terhadap lingkungan seperti pemberian bak sampah kepada masyarakat meskipun tidak rutin setiap tahunya.
2. Tanggung jawab perusahaan terhadap lingkungan sudah sangat baik seperti yang pernah saya lihat bersih-bersih di pesisir pantai dan penanaman pohon cemara untuk meredam panas yang diakibatkan oleh aktivitas perusahaan, tetapi untuk jangka panjanganya belum terlalu kelihatan.
3. Perusahaan sangat transparan dalam memberikan CSR kepada masyarakat karena pembagian CSR ini sudah dicacatat terlebih dahulu nama-nama yang akan mendapatkan CSR setelah itu perusahaan memberikan kupon untuk mengambil CSR itu dan apabila orangnya tidak tahu akan di cari langsung kerumahnya.

Nama : Asmanah

Pekerjaan : Mengurus Rumah Tangga

1. Menurut pengamatan saya CSR yang diberikan perusahaan berupa bingkisan setiap tahunnya menjelang hari raya Idul Fitri dan keberlajutan menjaga di lingkungan sekitar saya, keberlajutan CSR ini sudah sangat baik ini dibuktikan dengan adanya masyarakat yang selalu berkombinasi dengan perusahaan untuk menjaga kewajiban sepeti menjaga kebersihan lingkungan.
2. Menurut saya tanggung jawab perusahaan terhadap lingkungan sekitar sudah sangat baik disni perusahaan memberikan fasilitas kepada masyarakat agar bisa menjaga lingkungan seperti memberikan tempat sampah meskipun tidak setiap tahun diberikan CSR berupa tempat sampah dan perusahaan juga mengajak masyarakat untuk bersih-bersih dilingkungan sekitar.
3. Menurut saya perusahaan sangat transparan dalam memberikan informasi mengenai CSR ini untuk mencegah pemeberian CSR yang tidak tepat sasaran, ini juga sudah bagus dilakukan oleh perusahan langsung dibagikan di depan halaman rumah ibu salmia, dan semua yang mendapatkan CSR berupa bingkisan mendapatkan kupon terlebih dahulu.

Lampiran 4 Daftar Narasumber

Daftar Narasumber

Nama	: I Made Witanya Semara, S.E.
Tempat, Tanggal Lahir	: Manistutu, 30 Januari 1970
Alamat	: Banjar Jati, Desa Baluk, Kecamatan Negara
Jabatan	: Plant Manager

Nama	: I Wayan Budama
Tempat, Tanggal Lahir	: Negara, 30 Juli 1969
Alamat	: Jalan Danau Meninjau, Lelateng
Jabatan	: Kepala Produksi

Nama	: Zainul Arifin
Tempat, Tanggal Lahir	: Semarang, 5 Desember 1976
Alamat	: Pengambengan
Jabatan	: Selaku Administrasi dan Personalia

Nama	: Kamaruzzaman , S.Pd.
Tempat, Tanggal Lahir	: Pengamengan, 31 Desember 1987
Alamat	: Banjar Munduk
Jabatan	: Kepala Desa Pengambengan

Nama	: Andriyan Muttaqin

Tempat, Tanggal Lahir	: Pengambengan, 23 Maret 1989
Alamat	: Banjar Ketapang
Jabatan	: Kepala Seksi Pemerintahan

Nama	: Nida Purwati
Tempat, Tanggal Lahir	: Banyuwangi, 11 Desember 1990
Alamat	: Dusun Ketapang Muara, Desa Pengambengan
Pekerjaan	: Mengurus Rumah Tangga

Nama	: Salmia
Tempat, Tanggal Lahir	: Pengambengan, 22 April 1990
Alamat	: Dusun Ketapang Muara, Desa Pengambengan
Pekerjaan	: Mengurus Rumah Tangga

Nama	: Husnul Inayah
Tempat, Tanggal Lahir	: Tuwed, 6 November 1994
Alamat	: Dusun Ketapang Muara, Desa Pengambengan
Pekerjaan	: Mengurus Rumah Tangga

Nama	: Nur Aliyah
Tempat, Tanggal Lahir	: Pengambengan, 17 Agustus 1981
Alamat	: Dusun Ketapang Muara,Desa Pengambengan
Pekerjaan	: Mengurus Rumah Tangga

Nama	: Asmanah
Tempat, Tanggal Lahir	: Pengambengan, 3 Maret 1980
Alamat	: Dusun Ketapang Muara, Desa Pengambengan
Pekerjaan	: Mengurus Rumah Tangga

UNIVERSITAS PENDIDIKAN GANESHA
UNDIKSHA

Lampiran 5 Struktur Organisasi PT. Indocitra Jaya Samudera

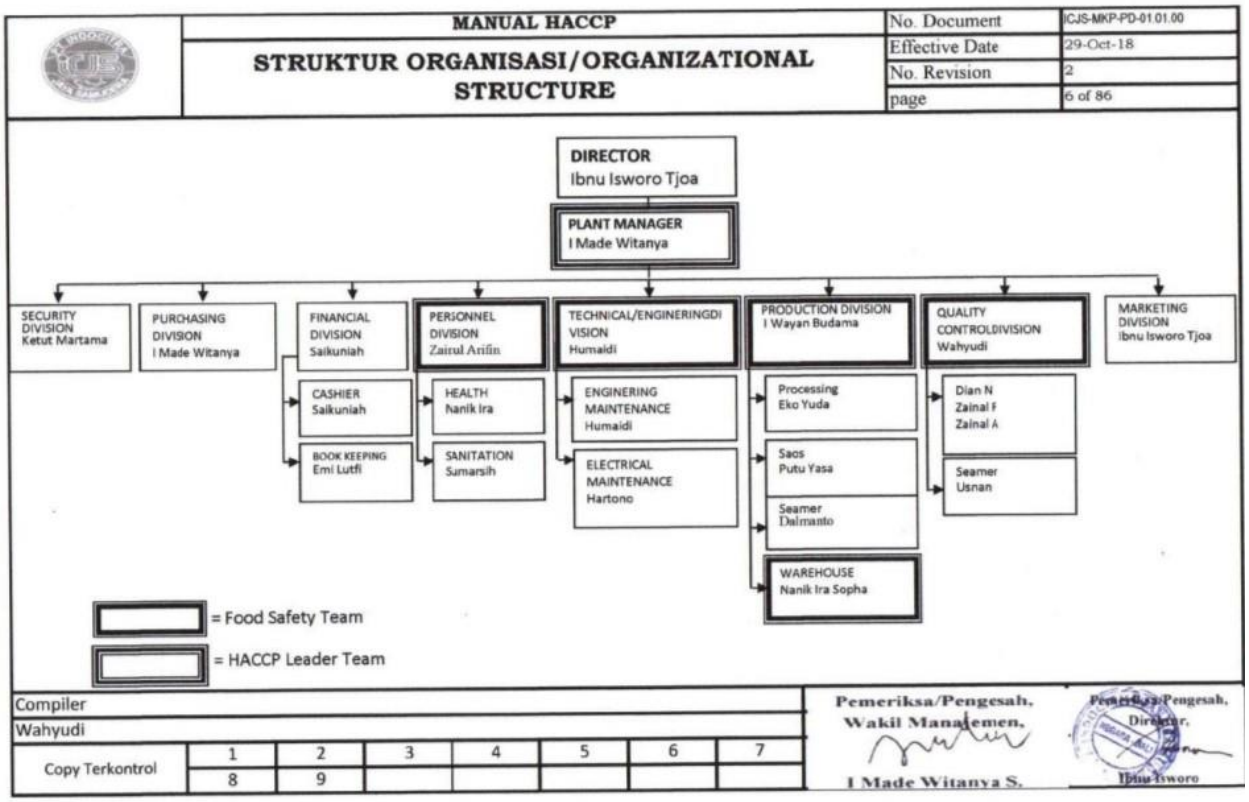

Lampiran 6 Dokumentasi Pemberian CSR Kepada Masyarakat, Karyawan dan Kantor Desa

UNDIKSHA

Lampiran 7 Dokumentasi Wawancara

Dokumentasi Wawancara

Wawancara kepada I Made Witanya, S.E., selaku Plant Manager

Wawancara kepada I Wayan Budama, selaku Kepala Produksi

Wawancara kepada Zainul Arifin, selaku Adminitrasi dan Personalia

Wawancara kepada Kamuzzaman, S.Pd., selaku Kepala Desa Pengambengan

Wawancara kepada Adriyan Mutaqin, selaku Kepala Seksi Pemerintahan

Wawancara kepada Nida Purwati, selaku Masyarakat

Wawancara kepada Salmia, selaku Masyarakat

Wawancara kepada Husnul Inayah, selaku Masyarakat

Wawancara kepada Nur Aliyah, selaku Masyarakat

Wawancara kepada
Asmanah, selaku Masyarakat

UNIVERSITAS PENDIDIKAN GANESHA
UNDIKSHA

RIWAYAT HIDUP PENULIS

I Made Yogi Iswara Suardana lahir di Negara pada tanggal 13 Desember 1996. Penulis lahir dari pasangan suami istri, Ayahanda I Wayan Putra Negara, dan Ibunda Ni Made Suwini. Penulis berkebangsaan Indonesia dan beragama Hindu. Penulis kini beralamat di Jl. W.R. Supratman 2 Gang 3 No. 4, Banjar Satria, Kelurahan Pendem, Kecamatan Jembrana, Kabupaten Jembrana, Provinsi Bali. Penulis menempuh pendidikan di TK Kemala Bhayangkari 8 dan lulus tahun 2002. Kemudian penulis melanjutkan pendidikan sekolah dasar di SD Negeri 3 Pendem dan lulus pada tahun 2008. Kemudian penulis melanjutkan studi di SMP Negeri 3 Negara dan lulus pada tahun 2011. Pada tahun 2014 penulis lulus dari SMK Negeri 1 Negara dan melanjutkan studi S1 Pendidikan Ekonomi di Universitas Pendidikan Ganesha. Pada semester ini, penulis telah menyelesaikan skripsi yang berjudul "Implementasi *Corporate Social Responsibility* (CSR) Pada PT. Indocitra Jaya Samudera, di Dusun Ketapang, Desa Pengambengan, Kecamatan Negara, Kabupaten Jembrana". Selanjutnya, mulai tahun 2021 sampai penulisan skripsi ini selesai, penulis masih terdaftar sebagai mahasiswa Program Studi S1 Pendidikan Ekonomi di Universitas Pendidikan Ganesha.