LAMPIRAN-LAMPIRAN

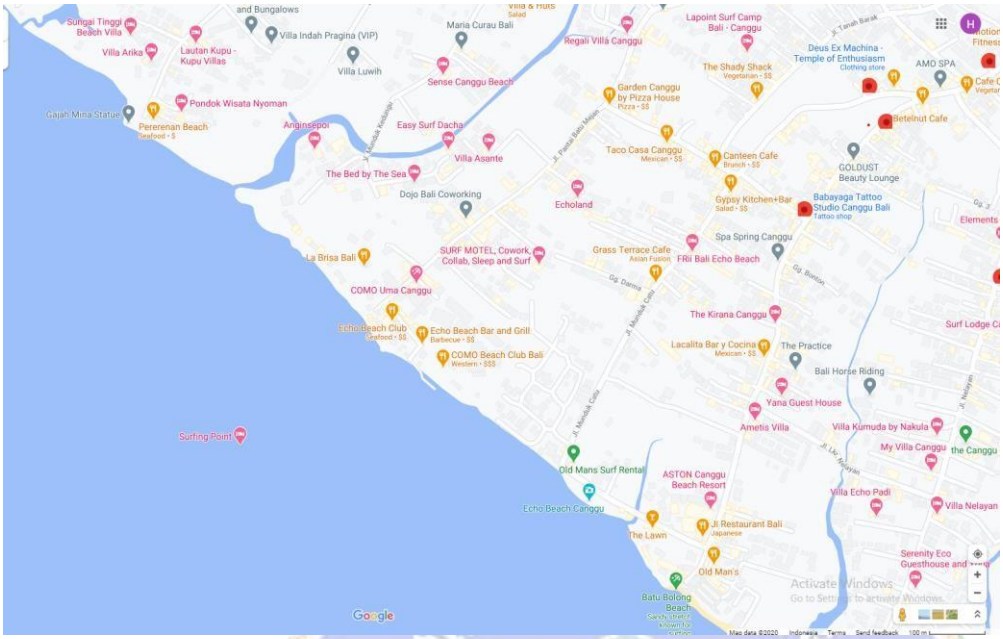

Foto.1 Peta COMO Uma Canggu

Sumber : COMO Uma Canggu, badung, Bali https://www.google.com/maps/@-8.6551056,115.1251612,17z

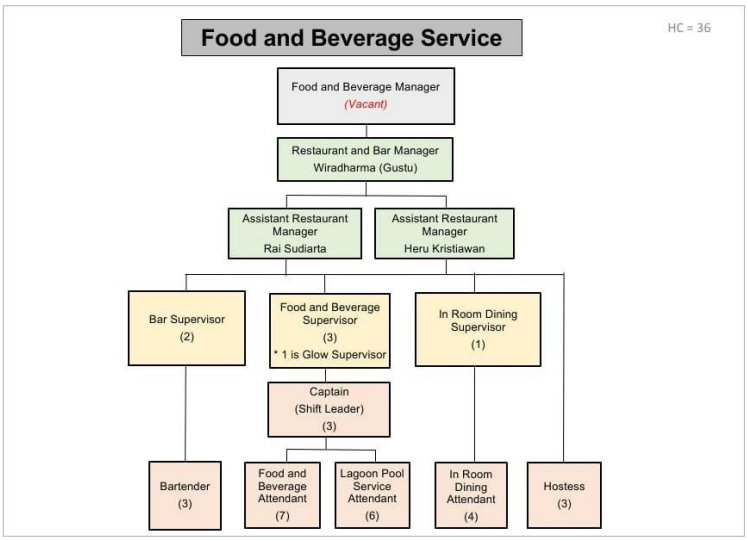

2 of 17

Foto. 2 Struktur organisasi Food and Beverage Service

Foto. 3 Alat pengecekan suhu pada pos sekuriti basement

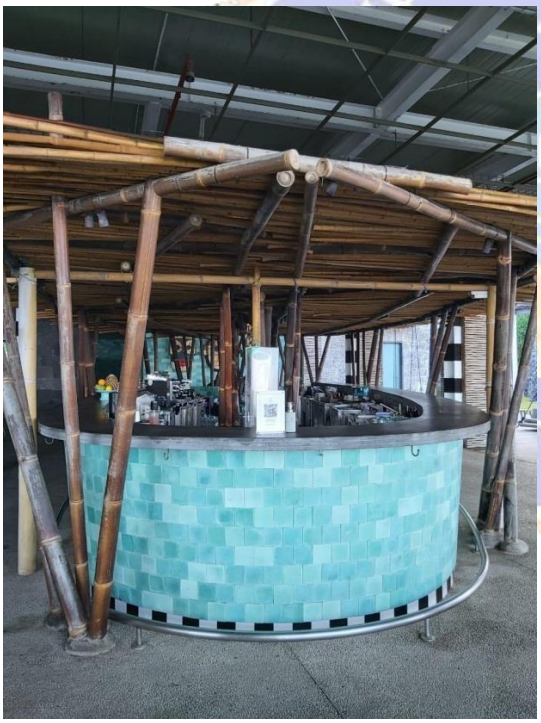

Foto. 4 Penyediaan hand sanitizer diarea restoran

Foto. 5 Penyediaan tempat cuci tangan dan pengecekan suhu pada entrance gates

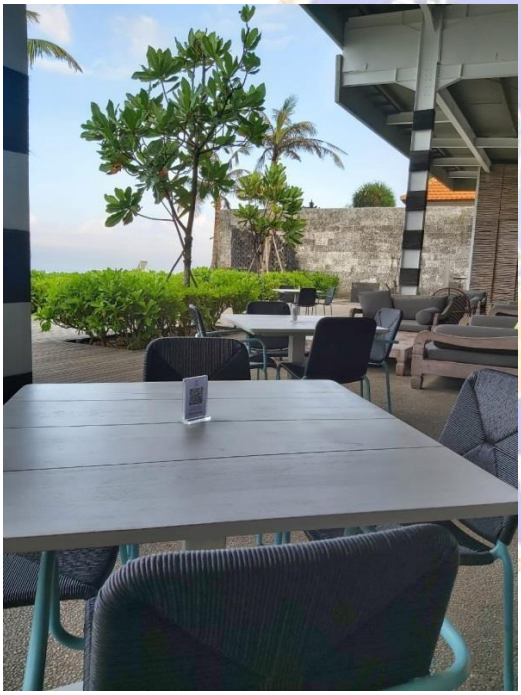

Foto. 6 Penerapan social distancing dan QR code pada meja restoran

Foto. 7 Uniform staff member

Foto. 8 Proses wawancara bersama narasumber

UNDIKSHA

RIWAYAT HIDUP

Ida Ayu Ketut Yogi Adnyani lahir di Singaraja pada tanggal 2 Mei 2000. Penulis lahir dari pasangan suami istri Bapak Ida Bagus Ketut Suyoga dan Ibu Ketut Sri Usani. Penulis berkebangsaan Indonesia dan beragama Hindu. Kini penulis beralamat di Jalan Pulau Obi, Desa Banyuning, Kecamatan Buleleng, Kabupaten Buleleng Provinsi Bali. Penulis menyelesaikan pendidikan dasar di SD No 6 Banyuning dan lulus pada tahun 2012.

Kemudian penulis melanjutkan di SMP Negeri 6 Singaraja dan lulus pada tahun 2015. Pada tahun 2018, penulis lulus dari SMA Negeri 3 Singaraja. Selanjutnya, mulai dari tahun 2018 sampai dengan penulisan tugas akhir ini, penulis masih terdaftar sebagai mahasiswa Program Studi Perhotelan Diploma III di Universitas Pendidikan Ganesha.