



Lampiran

Lampiran 01. Surat Pengantar Pelaksana Penelitian Skripsi

	<p>KEMENTERIAN PENDIDIKAN DAN KEBUDAYAAN UNIVERSITAS PENDIDIKAN GANESHA FAKULTAS ILMU PENDIDIKAN Jalan Udayana Nomor 11, Singaraja 81116 Telepon (0362) 31372 Laman www.fip.undiksha.ac.id</p>
---	--

Nomor	: 1942/UN48.10.1/LT/2020	Singaraja, 08 Desember 2020
Hal	: Observasi awal	

Yth. Kepala SD Negeri 1 Peninjoan
di Kecamatan Tembuku

Dengan hormat, dalam rangka melengkapi syarat-syarat perkuliahan Mata Kuliah Skripsi Fakultas Ilmu Pendidikan Universitas Pendidikan Ganesha, mohon agar mahasiswa kami dapat diterima dan diberikan keterangan guna pengumpulan data di instansi Bapak/Ibu pimpin. Adapun nama mahasiswa tersebut :

No	Nama	NIM	Jurusan	Program Studi
1	Sang Ayu Diah Febrianti	1711031119	Pendidikan Dasar	PGSD

Demikian surat ini disampaikan atas kesediaan dan kerjasamanya kami ucapkan terima kasih.



An. Dekan
Wakil Dekan I,
Dr. Made Tegeh, S.Pd., M.Pd.
NIP. 197108152001121001

Arsip.

1. Kasubbag Akademik FIP
2. Arsip



KEMENTERIAN PENDIDIKAN DAN KEBUDAYAAN
 UNIVERSITAS PENDIDIKAN GANESHA
FAKULTAS ILMU PENDIDIKAN
 Jalan Udayana Nomor 11, Singaraja 81116
 Telepon (0362) 31372
 Laman www.fip.undiksha.ac.id

Nomor : 1942/UN48.10.1/LT/2020 Singaraja, 08 Desember 2020
 Hal : Observasi awal

Yth. Kepala SD Negeri 5 Peninjoan
 di Kecamatan Tembuku

Dengan hormat, dalam rangka melengkapi syarat-syarat perkuliahan Mata Kuliah Skripsi Fakultas Ilmu Pendidikan Universitas Pendidikan Ganesha, mohon agar mahasiswa kami dapat diterima dan diberikan keterangan guna pengumpulan data di instansi Bapak/Ibu pimpin. Adapun nama mahasiswa tersebut :

No	Nama	NIM	Jurusan	Program Studi
1	Sang Ayu Diah Febrianti	1711031119	Pendidikan Dasar	PGSD

Demikian surat ini disampaikan atas kesediaan dan kerjasamanya kami ucapkan terima kasih.

An. Dekan
 Wakil Dekan I,

 Dr. I Made Tegeh, S.Pd., M.Pd.
 NIP. 197108152001121001

Arsip.
 1. Kasubbag Akademik FIP
 2. Arsip



KEMENTERIAN PENDIDIKAN DAN KEBUDAYAAN
 UNIVERSITAS PENDIDIKAN GANESHA
 FAKULTAS ILMU PENDIDIKAN
 Jalan Udayana Nomor 11, Singaraja 81116
 Telepon (0362) 31372
 Laman www.fip.undiksha.ac.id

Nomor : 1942/UN48.10.1/LT/2020 Singaraja, 08 Desember 2020
 Hal : Observasi awal

Yth. Kepala SD Negeri 6 Peninjoan
 di Kecamatan Tembuku

Dengan hormat, dalam rangka melengkapi syarat-syarat perkuliahan Mata Kuliah Skripsi Fakultas Ilmu Pendidikan Universitas Pendidikan Ganesha, mohon agar mahasiswa kami dapat diterima dan diberikan keterangan guna pengumpulan data di instansi Bapak/Ibu pimpin. Adapun nama mahasiswa tersebut :

No	Nama	NIM	Jurusan	Program Studi
1	Sang Ayu Diah Febrianti	1711031119	Pendidikan Dasar	PGSD

Demikian surat ini disampaikan atas kesediaan dan kerjasamanya kami ucapkan terima kasih.

An. Dekan
 Wakil Dekan I,

 Dr. Made Tegeh, S.Pd., M.Pd.
 NIP. 197108152001121001

Arsip.
 1. Kasubbag Akademik FIP
 2. Arsip

Lampiran 02. Surat Keterangan Telah Melakukan Penelitian



PEMERINTAH KABUPATEN BANGLI
DINAS PENDIDIKAN PEMUDA DAN OLAHRAGA
SD NEGERI 1 PENINJOAN

Alamat: Dsn/Br. Peninjoan, Ds. Peninjoan, Kec. Tembuku,
Kab. Bangli
Email: sdsatupeninjoan@gmail.com



SURAT KETERANGAN

Nomor: 05

Yang bertanda tangan di bawah ini, Kepala SD Negeri 1 Peninjoan, Kecamatan Tembuku, Kabupaten Bangli, Dengan ini menerangkan bahwa:

Nama : Sang Ayu Diah Febrianti
Nim : 1711031119
Fakultas : Ilmu Pendidikan
Prodi : Pendidikan Guru Sekolah Dasar

Memang benar mahasiswa di atas telah melakukan kegiatan observasi pengumpulan data sebagai syarat perkuliahan Mata Kuliah Skripsi, Fakultas Ilmu Pendidikan, Universitas Pendidikan Ganesha.

Demikian surat ini dibuat agar dapat dipergunakan sebagaimana mestinya.

Peninjoan, 09 Desember 2020
Kepala SD Negeri 1 Peninjoan



I Ketut Arsana, S.Pd
NIP. 196312311983041085



PEMERINTAH KABUPATEN BANGLI
DINAS PENDIDIKAN PEMUDA DAN OLAH RAGA
SD NEGERI 5 PENINJOAN

Alamat: Dsn/Br. Peninjoan, Ds. Peninjoan, Kec. Tembuku,
Kab. Bangli
Email: sdn5peninjoan@gmail.com



SURAT KETERANGAN

Nomor: 081.3/AB/Keten

Yang bertanda tangan di bawah ini, Kepala SD Negeri 5 Peninjoan, Kecamatan Tembuku, Kabupaten Bangli, Dengan ini menerangkan bahwa:

Nama : Sang Ayu Diah Febrianti
Nim : 1711031119
Fakultas : Ilmu Pendidikan
Prodi : Pendidikan Guru Sekolah Dasar

Memang benar mahasiswa di atas telah melakukan kegiatan observasi pengumpulan data sebagai syarat perkuliahan Mata Kuliah Skripsi, Fakultas Ilmu Pendidikan, Universitas Pendidikan Ganesha.

Demikian surat ini dibuat agar dapat dipergunakan sebagaimana mestinya.

Peninjoan, 09 Desember 2020

Kepala SD Negeri 5 Peninjoan



Sang Putu Susila, S.Pd. SD
NIP. 196212311984041081



**PEMERINTAH KABUPATEN BANGLI
DINAS PENDIDIKAN PEMUDA DAN OLAH RAGA
SD NEGERI 6 PENINJOAN**

Alamat: Dsn.Br. Payuk, Ds. Peninjoan, Kec. Tembuku, Kab.
Bangli

Email: sdn6peninjoan@gmail.com



SURAT KETERANGAN

Nomor: 800/15/SD/2021

Yang bertanda tangan di bawah ini, Kepala SD Negeri 6 Peninjoan, Kecamatan Tembuku, Kabupaten Bangli, Dengan ini menerangkan bahwa:

Nama : Sang Ayu Diah Febrianti
Nim : 1711031119
Fakultas : Ilmu Pendidikan
Prodi : Pendidikan Guru Sekolah Dasar

Memang benar mahasiswa di atas telah melakukan kegiatan observasi pengumpulan data sebagai syarat perkuliahan Mata Kuliah Skripsi, Fakultas Ilmu Pendidikan, Universitas Pendidikan Ganesha.

Demikian surat ini dibuat agar dapat dipergunakan sebagaimana mestinya.

Peninjoan, 09 Desember 2020

Kepala SD Negeri 6 Peninjoan

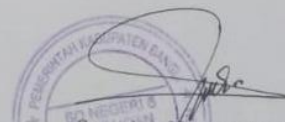
Sang Ayu Nyoman Rauh, S.Pd.SD
NIP. 196812311996052001

Lampiran 03. Surat Pengantar Uji Validitas Isi Instrumen

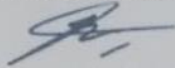
	KEMENTERIAN PENDIDIKAN DAN KEBUDAYAAN UNIVERSITAS PENDIDIKAN GANESHA FAKULTAS ILMU PENDIDIKAN JURUSAN PENDIDIKAN DASAR	
	Alamat: Jalan Udayana, Nomor 11, Singaraja. Tlp. (0362) 23950; 31372, Fax: (0362) 25735	
Nomor	: 343/UN48.10.6/LL/2021	
Lampiran	: Instrumen dan Soal	
Perihal	: Judges Penelitian Mahasiswa	
<p>Kepada Yth. Ibu Ni Nyoman Rediani, S.Pd., M.Pd. (<i>Judges I</i>) di Singaraja</p>		
<p>Dengan hormat, berkenaan dengan penelitian payung yang dilakukan oleh staf dosen a.n Dr. I Wayan Widiana, S.Pd., M.Pd. yang melibatkan beberapa mahasiswa yang sedang menyusun skripsi di Program Studi Pendidikan Guru Sekolah Dasar, Jurusan Pendidikan Dasar, Fakultas Ilmu Pendidikan, Universitas Pendidikan Ganesha, dimohonkan kesediaan Bapak / Ibu untuk dapat memeriksa instrumen penelitian tersebut (sebagai <i>judges</i>). Adapun mahasiswa yang terlibat dalam penelitian payung tersebut adalah sebagai berikut.</p>		
No	Nama Mahasiswa	Judul Skripsi
1	Sang Ayu Diah Febrianti, NIM. 1711031119	Pengembangan Instrumen Kemampuan <i>Higher Order Thinking Skill</i> (HOTS) Pada Siswa Kelas V SD Tema 8 (Lingkungan Sahabat Kita)
<p>Demikian surat ini disampaikan, atas perhatian dan kerjasamanya kami ucapkan terima kasih.</p>		
<p>Singaraja, 09 Juni 2021 Ketua Jurusan Pendidikan Dasar,</p>  <p>Drs. I Made Suarjana, M.Pd NIP. 19601231 198603 1 022</p>		



KEMENTERIAN PENDIDIKAN DAN KEBUDAYAAN
UNIVERSITAS PENDIDIKAN GANESHA
FAKULTAS ILMU PENDIDIKAN
JURUSAN PENDIDIKAN DASAR

Jamat: Jalan Udayana, Nomor 11, Singaraja. Tlp. (0362) 23950; 31372, Fax: (0362) 25735

Nomor : 343/UN48.10.6/LL/2021
Lampiran : Instrumen dan Soal
Perihal : Judges Penelitian Mahasiswa

Kepada Yth. Ibu Ni Wayan Eka Widiastini, S.Pd., M.Pd. (*Judges II*)
di Singaraja

Dengan hormat, berkenaan dengan penelitian payung yang dilakukan oleh staf dosen a.n Dr. I Wayan Widiyana, S.Pd., M.Pd. yang melibatkan beberapa mahasiswa yang sedang menyusun skripsi di Program Studi Pendidikan Guru Sekolah Dasar, Jurusan Pendidikan Dasar, Fakultas Ilmu Pendidikan, Universitas Pendidikan Ganesha, dimohonkan kesediaan Bapak / Ibu untuk dapat memeriksa instrumen penelitian tersebut (sebagai *judges*). Adapun mahasiswa yang terlibat dalam penelitian payung tersebut adalah sebagai berikut.

No	Nama Mahasiswa	Judul Skripsi
1	Sang Ayu Diah Febrianti, NIM. 1711031119	Pengembangan Instrumen Kemampuan <i>Higher Order Thinking Skill</i> (HOTS) Pada Siswa Kelas V SD Tema 8 (Lingkungan Sahabat Kita)

Demikian surat ini disampaikan, atas perhatian dan kerjasamanya kami ucapkan terima kasih.

Singaraja, 09 Juni 2021
Ketua Jurusan Pendidikan Dasar,

Drs. I Made Suarjana, M.Pd
NIP. 19601231 198603 1 022



KEMENTERIAN PENDIDIKAN DAN KEBUDAYAAN
 UNIVERSITAS PENDIDIKAN GANESHA
 FAKULTAS ILMU PENDIDIKAN
JURUSAN PENDIDIKAN DASAR
 Alamat: Jalan Udayana, Nomor 11, Singaraja. Tlp. (0362) 23950; 31372, Fax: (0362) 25735

Nomor : 343/UN48.10.6/LL/2021
 Lampiran : Instrumen dan Soal
 Perihal : Judges Penelitian Mahasiswa

Kepada Yth. Bapak Kadek Yudiana, S.Pd., M.Pd. (*Judges III*)
 di Singaraja

Dengan hormat, berkenaan dengan penelitian payung yang dilakukan oleh staf dosen a.n Dr. I Wayan Widiana, S.Pd., M.Pd. yang melibatkan beberapa mahasiswa yang sedang menyusun skripsi di Program Studi Pendidikan Guru Sekolah Dasar, Jurusan Pendidikan Dasar, Fakultas Ilmu Pendidikan, Universitas Pendidikan Ganesha, dimohonkan kesediaan Bapak / Ibu untuk dapat memeriksa instrumen penelitian tersebut (sebagai *judges*). Adapun mahasiswa yang terlibat dalam penelitian payung tersebut adalah sebagai berikut.

No	Nama Mahasiswa	Judul Skripsi
1	Sang Ayu Diah Febrianti, NIM. 1711031119	Pengembangan Instrumen Kemampuan <i>Higher Order Thinking Skill</i> (HOTS) Pada Siswa Kelas V SD Tema 8 (Lingkungan Sahabat Kita)

Demikian surat ini disampaikan, atas perhatian dan kerjasamanya kami ucapkan terima kasih.

Singaraja, 09 Juni 2021
 Ketua Jurusan Pendidikan Dasar,

Drs. I Made Suarjana, M.Pd
 NIP. 19601231 198603 1 022



KEMENTERIAN PENDIDIKAN DAN KEBUDAYAAN
UNIVERSITAS PENDIDIKAN GANESHA
FAKULTAS ILMU PENDIDIKAN
JURUSAN PENDIDIKAN DASAR

Jamat: Jalan Udayana, Nomor 11, Singaraja. Tlp. (0362) 23950, 31372, Fax: (0362) 25735

Nomor : 343/UN48.10.6/LL/2021
Lampiran : Instrumen dan Soal
Perihal : Judges Penelitian Mahasiswa

Kepada Yth. Bapak Dr. I Wayan Widiana, S.Pd., M.Pd. (*Judges IV*)
di Singaraja

Dengan hormat, berkenaan dengan penelitian payung yang dilakukan oleh staf dosen a.n Dr. I Wayan Widiana, S.Pd., M.Pd. yang melibatkan beberapa mahasiswa yang sedang menyusun skripsi di Program Studi Pendidikan Guru Sekolah Dasar, Jurusan Pendidikan Dasar, Fakultas Ilmu Pendidikan, Universitas Pendidikan Ganesha, dimohonkan kesediaan Bapak / Ibu untuk dapat memeriksa instrumen penelitian tersebut (sebagai *judges*). Adapun mahasiswa yang terlibat dalam penelitian payung tersebut adalah sebagai berikut.

No	Nama Mahasiswa	Judul Skripsi
1	Sang Ayu Diah Febrianti, NIM. 1711031119	Pengembangan Instrumen Kemampuan <i>Higher Order Thinking Skill</i> (HOTS) Pada Siswa Kelas V SD Tema 8 (Lingkungan Sahabat Kita)

Demikian surat ini disampaikan, atas perhatian dan kerjasamanya kami ucapkan terima kasih.

Singaraja, 09 Juni 2021
Ketua Jurusan Pendidikan Dasar,

Drs. I Made Suarjana, M.Pd
NIP. 19601231 198603 1 022

Lampiran 04. Hasil Uji Validitas Isi Instrumen Kemampuan HOTS

**LEMBAR PENILAIAN PAKAR/EXPERT JUDGES
INSTRUMEN KEMAMPUAN HOTS
TEMA 8 (LINGKUNGAN SAHABAT KITA)**

A. Identitas Pakar/Expert Judges

Nama : Ni Nyoman Rediani, S.Pd., M.Pd.

NIR : 1988070220130502142

Jabatan : Dosen

B. Hasil Penilaian Pakar/Expert Judges

No	Penilaian		Keterangan
	Relevan	Tidak Relevan	
1.	✓		
2.	✓		
3.	✓		
4.	✓		
5.	✓		
6.	✓		
7.	✓		
8.	✓		
9.	✓		
10.	✓		
11.	✓		
12.	✓		
13.	✓		
14.	✓		

15.	✓		
16.	✓		
17.	✓		
18.	✓		
19.	✓		
20.	✓		
21.	✓		
22.	✓		
23.	✓		
24.	✓		
25.	✓		
26.	✓		
27.	✓		
28.	✓		
29.	✓		
30.	✓		

Singaraja, 09 Juni 2021
Penilai,



Ni Nyoman Rediani, S.Pd., M.Pd.
NIR. 1988070220130502142

**LEMBAR PENILAIAN PAKAR/EXPERT JUDGES
INSTRUMEN KEMAMPUAN HOTS
TEMA 8 (LINGKUNGAN SAHABAT KITA)**

A. Identitas Pakar/Expert Judges

Nama : Ni Wayan Eka Widiastini, S.Pd., M.Pd.

NIR : 1982111320130502130

Jabatan : Dosen

B. Hasil Penilaian Pakar/Expert Judges

No	Penilaian		Keterangan
	Relevan	Tidak Relevan	
1.	✓		
2.	✓		
3.	✓		
4.	✓		
5.	✓		
6.	✓		
7.	✓		
8.	✓		
9.	✓		
10.	✓		
11.	✓		
12.	✓		
13.	✓		
14.	✓		

15.	✓		
16.	✓		
17.	✓		
18.	✓		
19.	✓		
20.	✓		
21.	✓		
22.	✓		
23.	✓		
24.	✓		
25.	✓		
26.	✓		
27.	✓		
28.	✓		
29.	✓		
30.	✓		

Singaraja, 09 Juni 2021
Penilai,

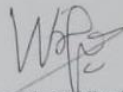

Ni Wayan Eka Widiastini, S.Pd., M.Pd.
NIR. 1982111320130502130

**LEMBAR PENILAIAN PAKAR/EXPERT JUDGES
INSTRUMEN KEMAMPUAN HOTS
TEMA 8 (LINGKUNGAN SAHABAT KITA)**

A. Identitas Pakar/Expert Judges

Nama : Kadek Yudiana, S.Pd., M.Pd.

NIP : 198605212015041001

Jabatan : Dosen

B. Hasil Penilaian Pakar/Expert Judges

No	Penilaian		Keterangan
	Relevan	Tidak Relevan	
1.	✓		
2.	✓		
3.	✓		
4.	✓		
5.	✓		
6.	✓		
7.	✓		
8.	✓		
9.	✓		
10.	✓		
11.	✓		
12.	✓		
13.	✓		
14.	✓		

15.	✓		
16.	✓		
17.	✓		
18.	✓		
19.	✓		
20.	✓		
21.	✓		
22.	✓		
23.	✓		
24.	✓		
25.	✓		
26.	✓		
27.	✓		
28.	✓		
29.	✓		
30.	✓		

Singaraja, 09 Juni 2021
Penilai,

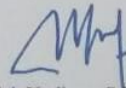

Kadek Yudiana, S.Pd., M.Pd.
NIP. 198605212015041001

**LEMBAR PENILAIAN PAKAR/EXPERT JUDGES
INSTRUMEN KEMAMPUAN HOTS
TEMA 8 (LINGKUNGAN SAHABAT KITA)**

A. Identitas Pakar/Expert Judges

Nama : Dr. I Wayan Widiana, S.Pd., M.Pd.

NIP : 198507052010121007

Jabatan : Dosen

B. Hasil Penilaian Pakar/Expert Judges

No	Penilaian		Keterangan
	Relevan	Tidak Relevan	
1.	✓		
2.	✓		
3.	✓		
4.	✓		
5.	✓		
6.	✓		
7.	✓		
8.	✓		
9.	✓		
10.	✓		
11.	✓		
12.	✓		
13.	✓		
14.	✓		

15.	✓		
16.	✓		
17.	✓		
18.	✓		
19.	✓		
20.	✓		
21.	✓		
22.	✓		
23.	✓		
24.	✓		
25.	✓		
26.	✓		
27.	✓		
28.	✓		
29.	✓		
30.	✓		

Singaraja, 09 Juni 2021

Pentia,

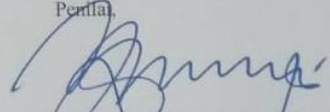

Dr. I Wayan Widiana, S.Pd., M.Pd.
NIP. 198507052010121007

Lampiran 05. Hasil Uji Validitas Isi Instrumen Kemampuan HOTS

No Butir	Pakar 1		Pakar 2		Pakar 3		Pakar 4		MP	CVR	KET
	Valid	Tidak Valid	Valid	Tidak Valid	Valid	Tidak Valid	Valid	Tidak Valid			
1	√		√		√		√		4	1	Valid
2	√		√		√		√		4	1	Valid
3	√		√		√		√		4	1	Valid
4	√		√		√		√		4	1	Valid
5	√		√		√		√		4	1	Valid
6	√		√		√		√		4	1	Valid
7	√		√		√		√		4	1	Valid
8	√		√		√		√		4	1	Valid
9	√		√		√		√		4	1	Valid
10	√		√		√		√		4	1	Valid
11	√		√		√		√		4	1	Valid
12	√		√		√		√		4	1	Valid
13	√		√		√		√		4	1	Valid
14	√		√		√		√		4	1	Valid
15	√		√		√		√		4	1	Valid
16	√		√		√		√		4	1	Valid
17	√		√		√		√		4	1	Valid
18	√		√		√		√		4	1	Valid
19	√		√		√		√		4	1	Valid
20	√		√		√		√		4	1	Valid
21	√		√		√		√		4	1	Valid
22	√		√		√		√		4	1	Valid
23	√		√		√		√		4	1	Valid
24	√		√		√		√		4	1	Valid
25	√		√		√		√		4	1	Valid
26	√		√		√		√		4	1	Valid
27	√		√		√		√		4	1	Valid
28	√		√		√		√		4	1	Valid
29	√		√		√		√		4	1	Valid
30	√		√		√		√		4	1	Valid
Σ CVR										30	



Lampiran 06. Jawaban Peserta Tes

No	NAMA	ASAL SEKOLAH	Butir Soal																													
			1	2	3	4	5	6	7	8	9	10	11	12	13	14	15	16	17	18	19	20	21	22	23	24	25	26	27	28	29	30
1	Ni Luh Alda Kristina	SD N 1 PENINJOAN	B	C	A	A	B	A	D	C	B	A	C	B	A	A	C	B	D	D	A	A	C	A	C	B	A	C	A	D	B	C
2	Ni Luh Dewi Sulistyawati	SD N 1 PENINJOAN	B	C	A	B	A	B	A	C	B	D	C	B	A	A	C	B	D	B	A	B	C	A	C	B	A	C	A	D	B	C
3	Ni Luh Siska Desiani	SD N 1 PENINJOAN	A	C	A	A	C	B	D	C	B	A	C	B	A	B	A	B	D	B	A	B	C	C	C	B	A	C	A	D	B	C
4	Ni Luh Putu Purniasih	SD N 1 PENINJOAN	C	C	D	C	B	D	D	A	B	C	A	D	A	D	C	C	D	B	D	D	D	A	A	D	D	B	B	D	B	A
5	Ni Kadek Lindayani	SD N 1 PENINJOAN	C	C	A	B	A	B	D	C	B	A	C	C	A	A	C	B	D	B	A	B	D	A	C	C	A	C	A	D	B	C
6	Ni Putu Santikayanti	SD N 1 PENINJOAN	C	D	C	B	B	D	A	D	B	D	D	C	B	A	C	B	A	A	A	C	A	B	C	B	A	B	C	B	C	A
7	Sang Nyoman Mertayasa	SD N 1 PENINJOAN	B	C	A	A	B	B	A	C	B	A	C	C	A	A	C	B	D	B	A	B	C	C	C	A	B	A	A	D	A	C
8	Ni Luh Sindi Nadiyahanti	SD N 1 PENINJOAN	B	C	A	A	B	D	D	C	A	A	C	C	A	A	C	C	D	B	A	B	C	A	C	B	A	C	A	D	B	C
9	Ni Luh Sandra Yanti	SD N 1 PENINJOAN	C	C	A	A	B	B	D	C	B	A	B	C	A	A	C	B	D	B	A	B	A	B	C	B	A	C	A	D	B	C
10	Ni Kadek Meliantari	SD N 1 PENINJOAN	B	C	A	C	A	B	D	C	A	B	B	C	C	C	D	D	B	B	D	B	C	B	C	D	A	A	A	D	C	C
11	I Gede Adi Wiguna	SD N 5 PENINJOAN	C	A	A	C	C	A	B	C	A	A	B	C	B	B	B	C	D	C	B	B	B	C	C	D	A	D	A	A	B	A
12	Ni Putu Widya Yuanika	SD N 5 PENINJOAN	A	C	A	A	B	B	A	C	B	A	C	C	A	A	C	B	D	B	A	B	C	A	C	B	A	B	A	D	B	C
13	Ni Putu Nadya Arya Ningsih	SD N 5 PENINJOAN	D	C	A	C	D	D	C	A	C	B	B	C	B	C	A	B	D	A	C	D	D	A	C	B	A	C	A	B	D	C
14	I Putu Nova Wirawan	SD N 5 PENINJOAN	C	C	A	D	C	C	B	D	A	B	A	A	A	C	C	B	A	B	A	D	B	B	C	C	C	A	D	D	D	D
15	Ni Kadek Trisna Wati	SD N 5 PENINJOAN	C	C	A	A	B	A	D	C	B	C	C	C	A	A	C	B	D	C	A	B	C	A	C	B	A	C	A	D	B	C
16	Kadek Satria Dwi A.P	SD N 5 PENINJOAN	B	C	A	B	B	A	D	C	B	C	C	B	A	A	C	B	D	B	A	B	C	A	C	B	A	C	A	D	B	D
17	Dw. Gd. Bayu Deva Adhee P.	SD N 5 PENINJOAN	D	C	A	A	D	B	C	C	D	B	C	C	D	A	C	D	C	B	C	D	D	C	C	B	A	C	A	C	B	C

No	NAMA	ASAL SEKOLAH	Butir Soal																													
			1	2	3	4	5	6	7	8	9	10	11	12	13	14	15	16	17	18	19	20	21	22	23	24	25	26	27	28	29	30
18	I Dw. Gede Arya Praditya	SD N 5 PENINJOAN	D	B	A	C	D	A	B	B	B	B	D	C	A	A	A	C	A	A	B	A	C	A	C	B	B	B	A	C	A	C
19	Putu Ayu Candra Avrillia	SD N 5 PENINJOAN	C	D	A	B	D	D	B	B	A	C	C	C	A	A	B	A	D	D	C	D	C	B	B	A	D	C	D	D	B	B
20	I Putu Arya	SD N 5 PENINJOAN	C	C	A	A	B	D	D	C	B	A	D	B	A	A	C	B	D	B	A	B	C	A	C	B	A	C	A	D	B	B
21	Ni Komang Pande Yunita Dewi	SD N 6 PENINJOAN	A	B	C	D	D	C	A	C	A	A	B	A	A	B	D	B	B	B	A	B	D	D	D	A	B	D	A	A	B	B
22	Dewa Ayu Sriasih	SD N 6 PENINJOAN	C	C	B	A	D	C	A	C	A	D	D	C	D	B	A	D	A	C	D	B	C	A	C	B	A	C	A	D	D	D
23	Dw. Ayu Novalinda Kartika Pindi	SD N 6 PENINJOAN	C	A	A	A	A	D	D	C	A	D	C	C	C	D	D	C	D	D	D	C	A	C	B	D	A	B	A	D	B	B
24	Dw. Ayu Agustina Permatasari	SD N 6 PENINJOAN	D	C	B	A	C	D	D	C	D	D	D	C	C	A	C	A	C	D	B	B	D	C	D	B	A	A	B	D	D	B
25	Sang Nyoman Dikayana	SD N 6 PENINJOAN	C	C	D	D	B	A	A	A	C	B	C	C	A	D	C	D	D	A	C	C	C	D	A	D	C	C	C	D	C	D
26	Ni Luh Putu Amelia	SD N 6 PENINJOAN	B	C	A	A	B	B	D	C	A	A	B	D	B	A	C	B	B	B	C	B	C	A	A	B	A	A	A	D	A	C



No	NAMA	ASAL SEKOLAH	Butir Soal																											Skor				
			1	2	3	4	5	6	7	8	9	10	11	12	13	14	15	16	17	18	19	20	21	22	23	24	25	26	27		28	29	30	
22	Dewa Ayu Sriasih	SD N 6 PENINJOAN	0	1	0	1	0	0	0	1	0	0	0	0	0	0	0	0	0	0	0	1	1	1	1	1	1	1	1	1	1	0	0	12
23	Dw. Ayu Novalinda Kartika Pindi	SD N 6 PENINJOAN	0	0	1	1	0	0	1	1	0	0	1	0	0	0	0	1	0	0	0	0	0	0	0	0	1	0	1	1	1	0	10	
24	Dw. Ayu Agustina Permatasari	SD N 6 PENINJOAN	0	1	0	1	0	0	1	1	0	0	0	0	1	1	0	0	0	0	0	1	0	0	0	1	1	0	0	1	0	0	10	
25	Sang Nyoman Dikayana	SD N 6 PENINJOAN	0	1	0	0	1	0	0	0	0	0	1	0	1	0	1	0	1	0	0	0	1	0	0	0	0	1	0	1	0	0	9	
26	Ni Luh Putu Amelia	SD N 6 PENINJOAN	1	1	1	1	1	1	1	1	0	1	0	0	0	1	1	1	0	1	0	1	1	1	0	1	1	0	1	1	0	1	21	



No	NAMA	Butir Soal																												JU ML AH			
		1	2	3	4	5	6	7	8	9	10	11	12	13	14	15	16	17	18	19	20	21	22	23	24	25	26	27	28		29	30	
22	Dewa Ayu Sriasih	0	1	0	1	0	0	0	1	0	0	0	0	0	0	0	0	0	0	0	1	1	1	1	1	1	1	1	0	0	12		
23	Dw. Ayu Novalinda Kartika Pindi	0	0	1	1	0	0	1	1	0	0	1	0	0	0	0	1	0	0	0	0	0	0	0	0	1	0	1	1	1	0	10	
24	Dw. Ayu Agustina Permatasari	0	1	0	1	0	0	1	1	0	0	0	0	1	1	0	0	0	0	0	1	0	0	0	1	1	0	0	1	0	0	10	
25	Sang Nyoman Dikayana	0	1	0	0	1	0	0	0	0	0	1	0	1	0	1	0	1	0	0	0	1	0	0	0	0	0	1	0	1	0	0	9
26	Ni Luh Putu Amelia	1	1	1	1	1	1	1	1	0	1	0	0	1	1	1	0	1	0	1	1	1	0	1	1	0	1	1	0	1	0	1	21
JUMLAH		7	20	20	13	12	9	13	19	13	11	13	5	17	16	17	15	17	15	14	16	15	13	19	16	19	14	20	20	16	14	448	
Mp		23.6	19.0	19.0	20.3	21.7	22.2	20.9	20.0	21.7	21.9	20.6	26.0	19.5	19.8	19.9	20.8	19.8	20.4	20.7	21.3	19.4	20.3	19.6	20.0	19.8	20.5	19.5	20.5	19.2	20.3	21.7	
Mt		17.23	17.23	17.23	17.23	17.23	17.23	17.23	17.23	17.23	17.23	17.23	17.23	17.23	17.23	17.23	17.23	17.23	17.23	17.23	17.23	17.23	17.23	17.23	17.23	17.23	17.23	17.23	17.23	17.23	17.23		
St		7.575	7.575	7.575	7.575	7.575	7.575	7.575	7.575	7.575	7.575	7.575	7.575	7.575	7.575	7.575	7.575	7.575	7.575	7.575	7.575	7.575	7.575	7.575	7.575	7.575	7.575	7.575	7.575	7.575	7.575		
P		0.269	0.769	0.769	0.500	0.462	0.346	0.500	0.731	0.500	0.423	0.500	0.192	0.654	0.615	0.654	0.577	0.654	0.577	0.538	0.515	0.677	0.615	0.731	0.615	0.731	0.538	0.731	0.615	0.731	0.615	0.538	
Q		0.731	0.231	0.231	0.500	0.538	0.600	0.500	0.269	0.500	0.577	0.500	0.808	0.346	0.385	0.346	0.423	0.346	0.423	0.403	0.485	0.423	0.403	0.500	0.269	0.385	0.269	0.403	0.269	0.385	0.269	0.403	
R hitung		0.485	0.571	0.523	0.487	0.481	0.479	0.467	0.602	0.599	0.529	0.454	0.565	0.460	0.443	0.492	0.550	0.481	0.499	0.546	0.433	0.478	0.477	0.476	0.473	0.465	0.466	0.559	0.475	0.462	0.488		
Df		24	24	24	24	24	24	24	24	24	24	24	24	24	24	24	24	24	24	24	24	24	24	24	24	24	24	24	24	24	24		
Alpha		0.05	0.05	0.05	0.05	0.05	0.05	0.05	0.05	0.05	0.05	0.05	0.05	0.05	0.05	0.05	0.05	0.05	0.05	0.05	0.05	0.05	0.05	0.05	0.05	0.05	0.05	0.05	0.05	0.05	0.05		
T tabel		2.064	2.064	2.064	2.064	2.064	2.064	2.064	2.064	2.064	2.064	2.064	2.064	2.064	2.064	2.064	2.064	2.064	2.064	2.064	2.064	2.064	2.064	2.064	2.064	2.064	2.064	2.064	2.064	2.064			
R tabel		0.388	0.388	0.388	0.388	0.388	0.388	0.388	0.388	0.388	0.388	0.388	0.388	0.388	0.388	0.388	0.388	0.388	0.388	0.388	0.388	0.388	0.388	0.388	0.388	0.388	0.388	0.388	0.388	0.388	0.388		
Kategori		V AL ID	V AL ID	V AL ID	V AL ID	V AL ID	V AL ID	V AL ID	V AL ID	V AL ID	V AL ID	V AL ID	V AL ID	V AL ID	V AL ID	V AL ID	V AL ID	V AL ID	V AL ID	V AL ID	V AL ID	V AL ID	V AL ID	V AL ID	V AL ID	V AL ID	V AL ID	V AL ID	V AL ID	V AL ID	V AL ID		

No	NAMA	Butir Soal																												JUMLAH			
		1	2	3	4	5	6	7	8	9	10	11	12	13	14	15	16	17	18	19	20	21	22	23	24	25	26	27	28		29	30	
22	Dewa Ayu Sriasih	0	1	0	1	0	0	0	1	0	0	0	0	0	0	0	0	0	0	0	1	1	1	1	1	1	1	1	0	0	12		
23	Dw. Ayu Novalinda Kartika Pindi	0	0	1	1	0	0	1	1	0	0	1	0	0	0	0	0	1	0	0	0	0	0	0	0	1	0	1	1	1	0	10	
24	Dw. Ayu Agustina Permatasari	0	1	0	1	0	0	1	1	0	0	0	0	1	1	0	0	0	0	0	1	0	0	0	1	1	0	0	1	0	0	10	
25	Sang Nyoman Dikayana	0	1	0	0	1	0	0	0	0	0	1	0	1	0	1	0	1	0	0	0	1	0	0	0	0	1	0	1	0	0	9	
26	Ni Luh Putu Amelia	1	1	1	1	1	1	1	1	0	1	0	0	1	1	1	0	1	0	1	1	1	1	0	1	1	0	1	1	0	1	21	
JUMLAH		7	20	20	13	12	9	13	19	13	11	13	5	17	16	17	15	17	15	14	16	15	13	19	16	19	14	20	20	16	14	448	
P		0.269	0.769	0.769	0.500	0.462	0.346	0.500	0.731	0.500	0.423	0.500	0.192	0.654	0.615	0.654	0.577	0.654	0.577	0.538	0.615	0.577	0.500	0.731	0.615	0.731	0.538	0.769	0.769	0.615	0.538		
Q		0.731	0.231	0.231	0.500	0.538	0.654	0.500	0.269	0.500	0.577	0.500	0.808	0.346	0.385	0.346	0.423	0.346	0.423	0.462	0.385	0.462	0.500	0.269	0.385	0.269	0.346	0.269	0.385	0.269	0.346		
Pxq		0.197	0.178	0.178	0.250	0.249	0.226	0.250	0.197	0.250	0.244	0.250	0.255	0.226	0.237	0.226	0.244	0.226	0.244	0.249	0.237	0.244	0.250	0.197	0.237	0.249	0.237	0.249	0.237	0.249	0.237	0.249	6.725
St		7.575																															
St^2		57.385																															
r11		0.913																															
Kategori		Reliabilitas sangat tinggi																															

Lampiran 10. Hasil Pengujian Tingkat Kesukaran

No	NAMA	Butir Soal																														
		1	2	3	4	5	6	7	8	9	10	11	12	13	14	15	16	17	18	19	20	21	22	23	24	25	26	27	28	29	30	
1	Ni Luh Alda Kristina	1	1	1	1	1	0	1	1	1	1	1	1	1	1	1	1	0	1	0	1	1	1	1	1	1	1	1	1	1	1	
2	Ni Luh Dewi Sulistyawati	1	1	1	0	0	1	0	1	1	0	1	1	1	1	1	1	1	1	1	1	1	1	1	1	1	1	1	1	1	1	
3	Ni Luh Siska Desiani	0	1	1	1	0	1	1	1	1	1	1	1	0	0	1	1	1	1	1	1	1	0	1	1	1	1	1	1	1	1	
4	Ni Luh Putu Purniasih	0	1	0	0	1	0	1	0	1	0	0	0	1	0	1	0	1	1	0	0	0	1	0	0	0	0	0	0	1	0	
5	Ni Kadek Lindayani	0	1	1	0	0	1	1	1	1	1	1	0	1	1	1	1	1	1	1	1	0	1	1	0	1	1	1	1	1	1	
6	Ni Putu Santikayanti	0	0	0	0	1	0	0	0	1	0	0	0	0	1	1	1	0	0	1	0	0	0	1	1	1	1	0	0	0	0	
7	Sang Nyoman Mertayasa	1	1	1	1	1	1	0	1	1	1	1	0	1	1	1	1	1	1	1	1	1	0	1	0	0	0	1	1	0	1	
8	Ni Luh Sindi Nadiyanti	1	1	1	1	1	0	1	1	0	1	1	0	1	1	1	0	1	1	1	1	1	1	1	1	1	1	1	1	1	1	
9	Ni Luh Sandra Yanti	0	1	1	1	1	1	1	1	1	1	0	0	1	1	1	1	1	1	1	1	0	0	1	1	1	1	1	1	1	1	
10	Ni Kadek Meliantari	1	1	1	0	0	1	1	1	0	0	0	0	0	0	0	0	0	1	0	1	1	0	1	0	1	0	1	1	0	1	
11	I Gede Adi Wiguna	0	0	1	0	0	0	0	1	0	1	0	0	0	0	0	0	1	0	0	1	0	0	1	0	1	0	1	0	1	0	
12	Ni Putu Widya Yuanika	0	1	1	1	1	1	0	1	1	1	1	0	1	1	1	1	1	1	1	1	1	1	1	1	1	1	0	1	1	1	
13	Ni Putu Nadya Arya Ningsih	0	1	1	0	0	0	0	0	0	0	0	0	0	0	0	1	1	0	0	0	0	1	1	1	1	1	1	0	0	1	
14	I Putu Nova Wirawan	0	1	1	0	0	0	0	0	0	0	0	0	1	0	1	1	0	1	1	0	0	0	1	0	0	0	0	0	1	0	0
15	Ni Kadek Trisna Wati	0	1	1	1	1	0	1	1	1	0	1	0	1	1	1	1	1	0	1	1	1	1	1	1	1	1	1	1	1	1	
16	Kadek Satria Dwi A.P	1	1	1	0	1	0	1	1	1	0	1	1	1	1	1	1	1	1	1	1	1	1	1	1	1	1	1	1	1	0	
17	Dw. Gd. Bayu Deva Adhee P.	0	1	1	1	0	1	0	1	0	0	1	0	0	1	1	0	0	1	0	0	0	0	0	1	1	1	1	1	0	1	1
18	I Dw. Gede Arya Praditya	0	0	1	0	0	0	0	0	1	0	0	0	1	1	0	0	0	0	0	0	1	1	1	1	0	0	1	0	0	1	
19	Putu Ayu Candra Avrillia	0	0	1	0	0	0	0	0	0	0	1	0	1	1	0	0	1	0	0	0	1	0	0	0	0	0	1	0	1	1	0
20	I Putu Arya	0	1	1	1	1	0	1	1	1	1	0	1	1	1	1	1	1	1	1	1	1	1	1	1	1	1	1	1	1	0	
21	Ni Komang Pande Yunita Dewi	0	0	0	0	0	0	0	1	0	1	0	0	1	0	0	1	0	1	1	1	0	0	0	0	0	0	0	1	0	1	0

No	NAMA	Butir Soal																													
		1	2	3	4	5	6	7	8	9	10	11	12	13	14	15	16	17	18	19	20	21	22	23	24	25	26	27	28	29	30
22	Dewa Ayu Sriasih	0	1	0	1	0	0	0	1	0	0	0	0	0	0	0	0	0	0	0	1	1	1	1	1	1	1	1	0	0	
23	Dw. Ayu Novalinda Kartika Pindi	0	0	1	1	0	0	1	1	0	0	1	0	0	0	0	1	0	0	0	0	0	0	0	0	1	0	1	1	1	0
24	Dw. Ayu Agustina Permatasari	0	1	0	1	0	0	1	1	0	0	0	0	1	1	0	0	0	0	1	0	0	0	1	1	0	0	1	0	0	
25	Sang Nyoman Dikayana	0	1	0	0	1	0	0	0	0	1	0	1	0	1	0	1	0	0	0	1	0	0	0	0	0	1	0	1	0	0
26	Ni Luh Putu Amelia	1	1	1	1	1	1	1	1	0	1	0	0	1	1	1	0	1	0	1	1	1	1	0	1	1	0	1	1	0	1
B		7	20	20	13	12	9	13	19	13	11	13	5	17	16	17	15	17	15	14	16	15	13	19	16	19	14	20	20	16	14
IK		0.269	0.769	0.769	0.500	0.462	0.346	0.500	0.731	0.500	0.423	0.500	0.192	0.654	0.615	0.654	0.577	0.654	0.577	0.538	0.615	0.577	0.500	0.731	0.615	0.731	0.538	0.769	0.769	0.615	0.538
Kategori		su ka r	mu dah	mu dah	sed ang	sed ang	sed ang	Sed ang	mu dah	sed ang	sed ang	sed ang	su ka r	sed ang	sed ang	sed ang	sed ang	sed ang	sed ang	sed ang	sed ang	sed ang	sed ang	mu dah	sed ang	mu dah	sed ang	mu dah	mu dah	sed ang	sed ang



No	NAMA	Butir Soal																												JUM LAH
		1	2	3	4	5	6	7	8	9	10	11	12	13	14	15	16	17	18	19	20	21	22	23	24	25	26	27	28	
24	Dw. Ayu Agustina Permatasari	0	1	0	1	0	0	1	1	0	0	0	0	1	1	0	0	0	0	1	0	0	0	1	1	0	0	1	0	0
6	Ni Putu Santikayanti	0	0	0	0	1	0	0	0	1	0	0	0	1	1	1	0	0	1	0	0	0	1	1	1	0	0	0	0	
11	I Gede Adi Wiguna	0	0	1	0	0	0	0	1	0	1	0	0	0	0	0	1	0	0	1	0	0	1	0	1	0	1	0	1	
14	I Putu Nova Wirawan	0	1	1	0	0	0	0	0	0	0	0	1	0	1	1	0	1	1	0	0	0	1	0	0	0	0	0	1	
19	Putu Ayu Candra Avrillia	0	0	1	0	0	0	0	0	0	1	0	1	1	0	0	1	0	0	0	1	0	0	0	0	0	1	0	1	
21	Ni Komang Pande Yunita Dewi	0	0	0	0	0	0	0	1	0	1	0	0	1	0	0	1	0	1	1	1	0	0	0	0	0	0	1	0	
25	Sang Nyoman Dikayana	0	1	0	0	1	0	0	0	0	0	1	0	1	0	1	0	1	0	0	0	1	0	0	0	0	1	0	1	
L		0	3	5	2	2	0	2	4	2	2	3	0	5	4	4	3	4	2	3	3	3	1	4	3	4	2	4	5	
N		9																												
IDB		0.444	0.667	0.444	0.556	0.556	0.444	0.556	0.556	0.667	0.444	0.444	0.556	0.444	0.444	0.556	0.556	0.556	0.667	0.556	0.556	0.667	0.556	0.667	0.556	0.667	0.556	0.444	0.556	
Kategori		san	san	san	san	san	san	san	san	san	san	san	san	san	san	san	san	san	san	san	san	san	san	san	san	san	san	san	san	
		gat	gat	gat	gat	gat	gat	gat	gat	gat	gat	gat	gat	gat	gat	gat	gat	gat	gat	gat	gat	gat	gat	gat	gat	gat	gat	gat	gat	
		bai	bai	bai	bai	bai	bai	bai	bai	bai	bai	bai	bai	bai	bai	bai	bai	bai	bai	bai	bai	bai	bai	bai	bai	bai	bai	bai	bai	bai
		k	k	k	k	k	k	k	k	k	k	k	k	k	k	k	k	k	k	k	k	k	k	k	k	k	k	k	k	



Lampiran 12. Hasil Pengujian Efektivitas Pengecoh

No	NAMA	Butir Soal																													
		1	2	3	4	5	6	7	8	9	10	11	12	13	14	15	16	17	18	19	20	21	22	23	24	25	26	27	28	29	30
1	Ni Luh Alda Kristina	B	C	A	A	B	A	D	C	B	A	C	B	A	A	C	B	D	D	A	A	C	A	C	B	A	C	A	D	B	C
2	Ni Luh Dewi Sulistyawati	B	C	A	B	A	B	A	C	B	D	C	B	A	A	C	B	D	B	A	B	C	A	C	B	A	C	A	D	B	C
3	Ni Luh Siska Desiani	A	C	A	A	C	B	D	C	B	A	C	B	A	B	A	B	D	B	A	B	C	C	C	B	A	C	A	D	B	C
4	Ni Luh Putu Purniasih	C	C	D	C	B	D	D	A	B	C	A	D	A	D	C	C	D	B	D	D	D	A	A	D	D	B	B	D	B	A
5	Ni Kadek Lindayani	C	C	A	B	A	B	D	C	B	A	C	C	A	A	C	B	D	B	A	B	D	A	C	C	A	C	A	D	B	C
6	Ni Putu Santikayanti	C	D	C	B	B	D	A	D	B	D	D	C	B	A	C	B	A	A	A	C	A	B	C	B	A	B	C	B	C	A
7	Sang Nyoman Mertayasa	B	C	A	A	B	B	A	C	B	A	C	C	A	A	C	B	D	B	A	B	C	C	C	A	B	A	A	D	A	C
8	Ni Luh Sindi Nadiyahanti	B	C	A	A	B	D	D	C	A	A	C	C	A	A	C	C	D	B	A	B	C	A	C	B	A	C	A	D	B	C
9	Ni Luh Sandra Yanti	C	C	A	A	B	B	D	C	B	A	B	C	A	A	C	B	D	B	A	B	A	B	C	B	A	C	A	D	B	C
10	Ni Kadek Meliantari	B	C	A	C	A	B	D	C	A	B	B	C	C	C	D	D	B	B	D	B	C	B	C	D	A	A	A	D	C	C
11	I Gede Adi Wiguna	C	A	A	C	C	A	B	C	A	A	B	C	B	B	B	C	D	C	B	B	B	C	C	D	A	D	A	A	B	A
12	Ni Putu Widya Yuanika	A	C	A	A	B	B	A	C	B	A	C	C	A	A	C	B	D	B	A	B	C	A	C	B	A	B	A	D	B	C
13	Ni Putu Nadya Arya Ningsih	D	C	A	C	D	D	C	A	C	B	B	C	B	C	A	B	D	A	C	D	D	A	C	B	A	C	A	B	D	C
14	I Putu Nova Wirawan	C	C	A	D	C	C	B	D	A	B	A	A	A	C	C	B	A	B	A	D	B	B	C	C	C	A	D	D	D	D
15	Ni Kadek Trisna Wati	C	C	A	A	B	A	D	C	B	C	C	C	A	A	C	B	D	C	A	B	C	A	C	B	A	C	A	D	B	C
16	Kadek Satria Dwi A.P	B	C	A	B	B	A	D	C	B	C	C	B	A	A	C	B	D	B	A	B	C	A	C	B	A	C	A	D	B	D
17	Dw. Gd. Bayu Deva Adhee P.	D	C	A	A	D	B	C	C	D	B	C	C	D	A	C	D	C	B	C	D	D	C	C	B	A	C	A	C	B	C
18	I Dw. Gede Arya Praditya	D	B	A	C	D	A	B	B	B	B	D	C	A	A	A	C	A	A	B	A	C	A	C	B	B	B	A	C	A	C

No	NAMA	Butir Soal																														
		1	2	3	4	5	6	7	8	9	10	11	12	13	14	15	16	17	18	19	20	21	22	23	24	25	26	27	28	29	30	
19	Putu Ayu Candra Avrillia	C	D	A	B	D	D	B	B	A	C	C	C	A	A	B	A	D	D	C	D	C	B	B	A	D	C	D	D	B	B	
20	I Putu Arya	C	C	A	A	B	D	D	C	B	A	D	B	A	A	C	B	D	B	A	B	C	A	C	B	A	C	A	D	B	B	
21	Ni Komang Pande Yunita Dewi	A	B	C	D	D	C	A	C	A	A	B	A	A	B	D	B	B	B	A	B	D	D	D	A	B	D	A	A	B	B	
22	Dewa Ayu Sriasih	C	C	B	A	D	C	A	C	A	D	D	C	D	B	A	D	A	C	D	B	C	A	C	B	A	C	A	D	D	D	
23	Dw. Ayu Novalinda Kartika Pindi	C	A	A	A	A	D	D	C	A	D	C	C	C	D	D	C	D	D	D	C	A	C	B	D	A	B	A	D	B	B	
24	Dw. Ayu Agustina Permatasari	D	C	B	A	C	D	D	C	D	D	D	C	C	A	C	A	C	D	B	B	D	C	D	B	A	A	B	D	D	B	
25	Sang Nyoman Dikayana	C	C	D	D	B	A	A	A	C	B	C	C	A	D	C	D	D	A	C	C	C	D	A	D	C	C	C	D	C	D	
26	Ni Luh Putu Amelia	B	C	A	A	B	B	D	C	A	A	B	D	B	A	C	B	B	B	C	B	C	A	A	B	A	A	A	A	D	A	C
KUNCI JAWABAN		B	C	A	A	B	B	D	C	B	A	C	B	A	A	C	B	D	B	A	B	C	A	C	B	A	C	A	D	B	C	
PILI HAN JAW ABA N	A	3	2	20	13	4	6	7	3	9	11	2	2	17	16	4	2	4	4	14	2	3	13	3	3	19	5	20	2	3	3	
	B	7	2	2	5	12	9	4	2	13	6	6	5	4	4	2	15	3	15	3	16	2	5	2	16	3	5	2	2	16	5	
	C	12	20	2	5	4	3	2	19	2	4	13	17	3	3	17	5	2	3	5	3	15	6	19	2	2	14	2	2	3	14	
	D	4	2	2	3	6	8	13	2	2	5	5	2	2	3	3	4	17	4	4	5	6	2	2	5	2	2	2	20	4	4	
Kategori	B AI K	B AI K	B AI K	B AI K	B AI K	B AI K	B AI K	B AI K	B AI K	B AI K	B AI K	B AI K	B AI K	B AI K	B AI K	B AI K	B AI K	B AI K	B AI K	B AI K	B AI K	B AI K	B AI K	B AI K	B AI K	B AI K	B AI K	B AI K	B AI K	B AI K		

Lampiran 13. Surat Keterangan Validasi Instrumen Kemampuan HOTS Tema m8 (lingkungan Sahabat Kita)



KEMENTERIAN PENDIDIKAN DAN KEBUDAYAAN
UNIVERSITAS PENDIDIKAN GANESHA
FAKULTAS ILMU PENDIDIKAN
JURUSAN PENDIDIKAN DASAR
Alamat: Jalan Udayana, Nomor 11, Singaraja. Tlp. (0362) 23950, 31372, Fax: (0362) 25735

**SURAT KETERANGAN VALIDASI
INSTRUMEN KEMAMPUAN HOTS TEMA 8 (LINGKUNGAN SAHABAT KITA)**

Yang bertanda tangan di bawah ini:

Nama : Ni Nyoman Rediani, S.Pd., M.Pd.

NIR : 1988070220130502142

Menerangkan bahwa mahasiswa di bawah ini:

Nama : Sang Ayu Diah Febrianti

NIM : 1711031119

Program Studi : Pendidikan Guru Sekolah Dasar

Jurusan : Pendidikan Dasar

Fakultas : Ilmu Pendidikan

telah melakukan uji validitas konstruk instrumen kemampuan HOTS Tema 8 (Lingkungan Sahabat Kita).

Demikian surat keterangan ini dibuat dengan sebenarnya untuk dapat digunakan sebagaimana mestinya.

Singaraja, 09 Juni 2021

Penilai,

Ni Nyoman Rediani, S.Pd., M.Pd.

NIR. 1988070220130502142



KEMENTERIAN PENDIDIKAN DAN KEBUDAYAAN
UNIVERSITAS PENDIDIKAN GANESHA
FAKULTAS ILMU PENDIDIKAN
JURUSAN PENDIDIKAN DASAR

Alamat: Jalan Udayana, Nomor 11, Singaraja. Tlp. (0362) 23950; 31372, Fax: (0362) 25735

Nomor : 343/UN48.10.6/LL/2021
Lampiran : Instrumen dan Soal
Perihal : Judges Penelitian Mahasiswa

Yth. Ibu Ni Nyoman Rediani, S.Pd., M.Pd. (*Judges I*)
di Singaraja

Dengan hormat, berkenaan dengan penelitian untuk penyusunan skripsi mahasiswa Program Studi Pendidikan Guru Sekolah Dasar, Jurusan Pendidikan Dasar, Fakultas Ilmu Pendidikan, Universitas Pendidikan Ganesha, dimohonkan kesediaan Ibu untuk dapat memeriksa instrumen (sebagai *judges*) penelitian mahasiswa berikut.

Nama : Sang Ayu Diah Febrianti
NIM : 17110311119
Program Studi : Pendidikan Guru Sekolah Dasar
Jurusan : Pendidikan Dasar
Fakultas : Ilmu Pendidikan

Judul Skripsi : Pengembangan Instrumen Kemampuan *Higher Order Thinking Skill* (HOTS) Pada Siswa Kelas V SD Tema 8 (Lingkungan Sahabat Kita)

Demikian surat ini disampaikan, atas perhatian dan kerjasamanya kami ucapkan terima kasih.

Singaraja, 09 Juni 2021
Penilai,

Ni Nyoman Rediani, S.Pd., M.Pd.
NIR. 1988070220130502142



KEMENTERIAN PENDIDIKAN DAN KEBUDAYAAN
UNIVERSITAS PENDIDIKAN GANESHA
FAKULTAS ILMU PENDIDIKAN
JURUSAN PENDIDIKAN DASAR
umat: Jalan Udayana, Nomor 11, Singaraja. Tlp. (0362) 23950; 31372, Fax: (0362) 25735

**SURAT KETERANGAN VALIDASI
INSTRUMEN KEMAMPUAN HOTS TEMA 8 (LINGKUNGAN SAHABAT KITA)**

Yang bertanda tangan di bawah ini:

Nama : Ni Wayan Eka Widiastini, S.Pd., M.Pd.

NIR : 1982111320130502130

Menerangkan bahwa mahasiswa di bawah ini:

Nama : Sang Ayu Diah Febrianti

NIM : 1711031119

Program Studi : Pendidikan Guru Sekolah Dasar

Jurusan : Pendidikan Dasar

Fakultas : Ilmu Pendidikan

telah melakukan uji validitas konstruk instrumen kemampuan HOTS Tema 8 (Lingkungan Sahabat Kita).

Demikian surat keterangan ini dibuat dengan sebenarnya untuk dapat digunakan sebagaimana mestinya.

Singaraja, 09 Juni 2021

Penilai,

Ni Wayan Eka Widiastini, S.Pd., M.Pd.
NIR. 1982111320130502130



KEMENTERIAN PENDIDIKAN DAN KEBUDAYAAN
UNIVERSITAS PENDIDIKAN GANESHA
FAKULTAS ILMU PENDIDIKAN
JURUSAN PENDIDIKAN DASAR
Alamat: Jalan Udayana, Nomor 11, Singaraja, Tlp. (0362) 23950; 31372, Fax: (0362) 25735

Nomor : 343/UN48.10.6/LL/2021
Lampiran : Instrumen dan Soal
Perihal : Judges Penelitian Mahasiswa

Yth. Ibu Ni Wayan Eka Widiastini, S.Pd., M.Pd. (*Judges II*)
di Singaraja

Dengan hormat, berkenaan dengan penelitian untuk penyusunan skripsi mahasiswa Program Studi Pendidikan Guru Sekolah Dasar, Jurusan Pendidikan Dasar, Fakultas Ilmu Pendidikan, Universitas Pendidikan Ganesha, dimohonkan kesediaan Ibu untuk dapat memeriksa instrumen (sebagai *judges*) penelitian mahasiswa berikut.

Nama : Sang Ayu Diah Febrianti
NIM : 17110311119
Program Studi : Pendidikan Guru Sekolah Dasar
Jurusan : Pendidikan Dasar
Fakultas : Ilmu Pendidikan

Judul Skripsi : Pengembangan Instrumen Kemampuan *Higher Order Thinking Skill* (HOTS) Pada Siswa Kelas V SD Tema 8 (Lingkungan Sahabat Kita)

Demikian surat ini disampaikan, atas perhatian dan kerjasamanya kami ucapkan terima kasih.

Singaraja, 09 Juni 2021
Penilai,

Ni Wayan Eka Widiastini, S.Pd., M.Pd.
NIR. 1982111320130502130



KEMENTERIAN PENDIDIKAN DAN KEBUDAYAAN
UNIVERSITAS PENDIDIKAN GANESHA
FAKULTAS ILMU PENDIDIKAN
JURUSAN PENDIDIKAN DASAR
Alamat: Jalan Udayana, Nomor 11, Singaraja. Tlp. (0362) 23950; 31372, Fax: (0362) 25735

**SURAT KETERANGAN VALIDASI
INSTRUMEN KEMAMPUAN HOTS TEMA 8 (LINGKUNGAN SAHABAT KITA)**

Yang bertanda tangan di bawah ini:

Nama : Kadek Yudiana, S.Pd., M.Pd.

NIP : 198605212015041001

Menerangkan bahwa mahasiswa di bawah ini:

Nama : Sang Ayu Diah Febrianti

NIM : 1711031119

Program Studi : Pendidikan Guru Sekolah Dasar

Jurusan : Pendidikan Dasar,

Fakultas : Ilmu Pendidikan

telah melakukan uji validitas konstruk instrumen kemampuan HOTS Tema 8 (Lingkungan Sahabat Kita).

Demikian surat keterangan ini dibuat dengan sebenarnya untuk dapat digunakan sebagaimana mestinya.

Singaraja, 09 Juni 2021
Penilai,

Kadek Yudiana, S.Pd., M.Pd.
NIP. 198605212015041001



KEMENTERIAN PENDIDIKAN DAN KEBUDAYAAN
UNIVERSITAS PENDIDIKAN GANESHA
FAKULTAS ILMU PENDIDIKAN
JURUSAN PENDIDIKAN DASAR
Alamat: Jalan Udayana, Nomor 11, Singaraja. Tlp. (0362) 23950; 31372, Fax: (0362) 25735

Nomor : 343/UN48.10.6/LL/2021
Lampiran : Instrumen dan Soal
Perihal : Judges Penelitian Mahasiswa

Yth. Bapak Kadek Yudiana, S.Pd., M.Pd. (*Judges III*)
di Singaraja

Dengan hormat, berkenaan dengan penelitian untuk penyusunan skripsi mahasiswa Program Studi Pendidikan Guru Sekolah Dasar, Jurusan Pendidikan Dasar, Fakultas Ilmu Pendidikan, Universitas Pendidikan Ganesha, dimohonkan kesediaan Ibu untuk dapat memeriksa instrumen (sebagai *judges*) penelitian mahasiswa berikut.

Nama : Sang Ayu Diah Febrianti
NIM : 17110311119
Program Studi : Pendidikan Guru Sekolah Dasar
Jurusan : Pendidikan Dasar
Fakultas : Ilmu Pendidikan

Judul Skripsi : Pengembangan Instrumen Kemampuan *Higher Order Thinking Skill* (HOTS) Pada Siswa Kelas V SD Tema 8 (Lingkungan Sahabat Kita)

Demikian surat ini disampaikan, atas perhatian dan kerjasamanya kami ucapkan terima kasih.

Singaraja, 09 Juni 2021
Penilai,

Kadek Yudiana, S.Pd., M.Pd.
NIP. 198605212015041001



KEMENTERIAN PENDIDIKAN DAN KEBUDAYAAN
UNIVERSITAS PENDIDIKAN GANESHA
FAKULTAS ILMU PENDIDIKAN
JURUSAN PENDIDIKAN DASAR
Alamat: Jalan Udayana, Nomor 11, Singaraja. Tlp. (0362) 23950; 31372, Fax: (0362) 25735

**SURAT KETERANGAN VALIDASI
INSTRUMEN KEMAMPUAN HOTS TEMA 8 (LINGKUNGAN SAHABAT KITA)**

Yang bertanda tangan di bawah ini:

Nama : Dr. I Wayan Widiana, S.Pd., M.Pd.

NIP : 198507052010121007

Menerangkan bahwa mahasiswa di bawah ini:

Nama : Sang Ayu Diah Febrianti

NIM : 1711031119

Program Studi : Pendidikan Guru Sekolah Dasar

Jurusan : Pendidikan Dasar

Fakultas : Ilmu Pendidikan

telah melakukan uji validitas konstruk instrumen kemampuan HOTS Tema 8 (Lingkungan Sahabat Kita).

Demikian surat keterangan ini dibuat dengan sebenarnya untuk dapat digunakan sebagaimana mestinya.

Singaraja, 09 Juni 2021

Penilai,

Dr. I Wayan Widiana, S.Pd., M.Pd.
NIP. 198507052010121007



KEMENTERIAN PENDIDIKAN DAN KEBUDAYAAN
UNIVERSITAS PENDIDIKAN GANESHA
FAKULTAS ILMU PENDIDIKAN
JURUSAN PENDIDIKAN DASAR
Alamat: Jalan Udayana, Nomor 11, Singaraja. Tlp. (0362) 23950; 31372, Fax: (0362) 25735

Nomor : 343/UN48.10.6/LL/2021
Lampiran : Instrumen dan Soal
Perihal : Judges Penelitian Mahasiswa

Yth. Bapak Dr. I Wayan Widiana, S.Pd., M.Pd. (*Judges IV*)
di Singaraja

Dengan hormat, berkenaan dengan penelitian untuk penyusunan skripsi mahasiswa Program Studi Pendidikan Guru Sekolah Dasar, Jurusan Pendidikan Dasar, Fakultas Ilmu Pendidikan, Universitas Pendidikan Ganesha, dimohonkan kesediaan Ibu untuk dapat memeriksa instrumen (sebagai *judges*) penelitian mahasiswa berikut.

Nama : Sang Ayu Diah Febrianti
NIM : 17110311119
Program Studi : Pendidikan Guru Sekolah Dasar
Jurusan : Pendidikan Dasar
Fakultas : Ilmu Pendidikan
Judul Skripsi : Pengembangan Instrumen Kemampuan *Higher Order Thinking Skill* (HOTS) Pada Siswa Kelas V SD Tema 8 (Lingkungan Sahabat Kita)

Demikian surat ini disampaikan, atas perhatian dan kerjasamanya kami ucapkan terima kasih.

Singaraja, 09 Juni 2021
Penilai,

Dr. I Wayan Widiana, S.Pd., M.Pd.
NIP. 198507052010121007

Lampiran 14. Prototipe Instrumen Kemampuan HOTS

No	KD	Indikator	Aspek HOTS	Materi	No Soal	Kunci Jawaban
1	3.8 Mengurutkan urutan peristiwa atau tindakan yang terdapat pada teks nonfiksi	Menganalisis peristiwa atau tindakan yang terdapat pada teks nonfiksi	Menganalisis (C4) Faktual (K1)	Air bersih	1	B
		Menganalisis manfaat air bagi kehidupan sehari-hari	Menganalisis (C4) Konseptual (K2)	Manfaat air	2	C
		Mengevaluasi cara memelihara ketersediaan air bersih	Mengevaluasi (C5) Prosedural (K3)	Cara memelihara ketersediaan air bersih	3	A
2	4.8 Menyajikan kembali peristiwa atau tindakan dengan memperhatikan latar cerita pada teks fiksi	Melaporkan terkait peristiwa yang terjadi pada teks fiksi	Menganalisis (C4) Prosedural (K3)	Siklus air	4	A
		Melaporkan terkait manfaat air bagi tumbuhan	Menganalisis (C4) Prosedural (K3)	Manfaat air bagi tumbuhan	5	B
		Melaporkan hasil pengamatan terkait proses terjadinya air tanah	Menganalisis (C4) Prosedural (K3)	Air tanah	6	B
3	3.8 Menganalisis siklus air dan dampaknya pada peristiwa di bumi serta kelangsungan makhluk hidup	Menganalisis dampak siklus air pada peristiwa di bumi	Menganalisis (C4) Metakognitif (K4)	Dampak siklus air	7	D
		Menganalisis dampak siklus air bagi kelangsungan makhluk hidup	Menganalisis (C4) Konseptual (K2)	Daur air	8	C
		Menganalisis proses yang terjadi pada siklus air	Menganalisis (C4) Prosedural (K3)	Siklus air	9	B

4	4.8 Membuat karya tentang skema siklus air berdasarkan informasi dari berbagai sumber	Membuat laporan tentang skema siklus air	Menganalisis (C4) Prosedural (K3)	Siklus air	10	A
		Membuat laporan tentang skema syarat-syarat air yang layak digunakan untuk air minum	Mengevaluasi (C5) Metakognitif (K4)	Syarat-syarat air yang layak diminum	11	C
		Membuat laporan tentang skema tindakan yang dapat dilakukan untuk mengurangi krisis air bersih	Mencipta (C6) Metakognitif (K4)	Tindakan yang dapat dilakukan untuk mengurangi krisis air bersih	12	B
		Membuat laporan hasil percobaan tentang peristiwa pemborosan air yang sering terjadi di lingkungan rumah tangga	Menganalisis (C4) Prosedural (K3)	Siklus air	13	A
5	3.3 Menganalisis peran ekonomi dalam upaya menyejahterakan kehidupan masyarakat di bidang sosial dan budaya untuk memperkuat kesatuan dan persatuan bangsa Indonesia serta hubungannya dengan karakteristik ruang	Menganalisis peran ekonomi dalam upaya menyejahterakan kehidupan masyarakat di bidang sosial dan budaya	Menganalisis (C4) Konseptual (K2)	Distribusi, produksi, dan konsumsi	14	A
		Mengevaluasi berbagai jenis usaha dengan mengolah sumber daya alam	Menganalisis (C4) Konseptual (K2)	Jenis usaha dengan mengolah sumber daya alam	15	C
		Menganalisis jenis usaha masyarakat Indonesia	Menganalisis (C4) Konseptual (K2)	Usaha jasa	16	B
		Menganalisis jenis usaha	Menganalisis (C4)	Usaha jasa	17	D

		ekonomi yang dikelola sendiri	Konseptual (K2)			
6	4.3 Menyajikan hasil analisis tentang peran ekonomi dalam upaya menyejahterakan kehidupan masyarakat di bidang sosial dan budaya untuk memperkuat kesatuan dan persatuan bangsa	Melaporkan hasil pengamatan terkait usaha ekonomi yang dikelola kelompok	Menganalisis (C4) Konseptual (K2)	Jenis usaha yang dikelola secara kelompok	18	B
		Melaporkan terkait pengaruh produksi terhadap kesejahteraan masyarakat	Menganalisis (C4) Konseptual (K2)	Pengaruh produksi	19	A
		Melaporkan terkait pengaruh distribusi terhadap kesejahteraan masyarakat	Menganalisis (C4) Konseptual (K2)	Pengaruh distribusi	20	B
		Melaporkan terkait cara menghargai kegiatan ekonomi orang lain	Menganalisis (C4) Konseptual (K2)	Cara menumbuhkan persaingan usaha yang sehat	21	C
		Melaporkan terkait manfaat salah satu jenis usaha keluarga	Menganalisis (C4) Konseptual (K2)	Jenis usaha keluarga	22	A
7	3.3 Menelaah keberagaman sosial budaya masyarakat	Menganalisis tentang keberagaman budaya bangsa Indonesia	Menganalisis (C4) Konseptual (K2)	Rumah adat	23	C
		Menganalisis tentang keberagaman pakaian adat	Menganalisis (C4) Konseptual (K2)	Pakaian adat	24	B
		Menganalisis tentang cara melestarikan permainan tradisional	Menganalisis (C4) Konseptual (K2)	Cara melestarikan permainan tradisional	25	A
		Menganalisis tentang	Menganalisis (C4)	Desa Trunyan	26	C

		keunikan desa yang ada di Bali	Konseptual (K2)			
8	4.3 Menyelenggarakan kegiatan yang mendukung keragaman sosial budaya masyarakat	Melaporkan terkait kegiatan yang mendukung keragaman sosial budaya masyarakat	Menganalisis (C4) Metakognitif (K4)	Melestarikan sikap saling menghormati	27	A
		Melaporkan terkait keberagaman sosial budaya masyarakat	Menganalisis (C4) Konseptual (K2)	Kegiatan yang mendukung keragaman sosial budaya masyarakat	28	D
9	3.2 Memahami tangga nada	Menganalisis terkait tangga nada	Menganalisis (C4) Konseptual (K2)	Tangga nada diatonis mayor	29	B
10	3.3 Memahami pola lantai dalam tari kreasi daerah	Menganalisis pola lantai dalam tari kreasi daerah	Menganalisis (C4) Prosedural (K3)	Pola langkah segitiga	30	C



Lampiran 15. Instrumen Kemampuan HOTS Tema 8 (Lingkungan Sahabat Kita)

SOAL OBJEKTIF

TEMA 8 (LINGKUNGAN SAHABAT KITA)

KELAS V/SEMESTER II

Petunjuk:

1. Berdoalah sebelum menjawab soal
2. Soal terdiri dari 30 dengan pilihan jawaban a, b, c, dan d
3. Berilah tanda X pada lembar jawaban yang telah disediakan
4. Baca dengan seksama soal satu persatu
5. Kerjakan terlebih dahulu soal yang kamu anggap mudah

Soal:

1. Bacalah teks di bawah ini!

Andi ingin mandi ke sungai bersama ayahnya. Namun, sesampainya di sungai andi melihat air sungai berwarna coklat, keruh, penuh dengan sampah, dan mengeluarkan bau yang tidak enak.

Melihat kondisi tersebut, hal apa yang akan dilakukan oleh Andi....

- a. Andi tetap mandi
 - b. Andi tidak jadi mandi
 - c. Andi membersihkan sampah yang ada di sungai
 - d. Andi membersihkan air sungai
2. Perhatikan gambar berikut ini!



(1)



(2)



(3)



(4)

Dari gambar di atas yang mana merupakan manfaat air!

- a. 1 dan 2
 - b. 2 dan 3
 - c. 1 dan 3
 - d. 3 dan 4
3. Ketika Budi berjalan ke sekolah, Budi melihat banyak sampah berserakan di jalan, ada orang yang membuang sampah ke got, dan ada orang yang membuang kotoran ternak ke sungai. Bagaimana pendapat Budi tentang hal tersebut....
- a. Budi berpendapat bahwa hal itu dapat menyebabkan pencemaran air
 - b. Budi tidak peduli dengan hal itu
 - c. Budi membiarkan hal itu terjadi dan Budi langsung pergi begitu saja
 - d. Budi membiarkan orang membuang kotoran ternak di sungai
4. Perhatikan gambar di bawah ini!

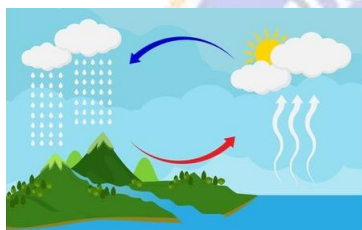

Proses terjadinya siklus air yang benar adalah....

- a. penguapan, pengendapan, pengembunan
 - b. pengendapan, penguapan, pengembunan
 - c. pengembunan, penguapan, pengendapan
 - d. penguapan, pengembunan, pengendapan
5. Bacalah teks di bawah ini!

Air sangat berperan penting bagi tumbuhan untuk proses fotosintesis. Air berfungsi sebagai bahan baku tanaman dalam proses fotosintesis dan juga dapat menjaga kelembaban tumbuhan agar tidak layu. Proses fotosintesis memiliki sejumlah manfaat. Adapun manfaatnya yaitu dapat menghasilkan oksigen. Seperti yang kita tahu, oksigen sangat dibutuhkan oleh manusia untuk bernapas dan untuk hidup. Selain itu, fotosintesis juga bermanfaat sebagai penyedia nutrisi yang berguna untuk manusia. Fotosintesis juga memberikan cadangan glukosa dalam tanaman yang berupa buah juga umbi-umbian.

Kesimpulan yang sesuai dengan ilustrasi tersebut adalah....

- a. air sebagai penyubur tanah
 - b. air berfungsi untuk menjaga kelembaban tumbuhan
 - c. untuk mencukupi kebutuhan tumbuhan
 - d. agar tumbuhan cepat besar
6. Perhatikan proses terjadinya air tanah di bawah ini!
1. Uap air membentuk awan.
 2. Air menguap akibat sinar matahari.
 3. Air yang terserap ke tanah akan terus bergerak hingga mencapai lapisan tertentu.
 4. Hujan turun ke bumi

Langkah-langkah proses air tanah yang benar adalah....

- a. 1, 3, 4, 2
 - b. 2, 1, 4, 3
 - c. 1, 2, 3, 4
 - d. 3, 2, 1, 4
7. Perhatikan gambar di bawah ini!



(1)



(2)



(3)



(4)

Gambar yang menunjukkan dampak siklus air adalah....

- a. 1 dan 2
 - b. 2 dan 3
 - c. 3 dan 4
 - d. 1 dan 3
8. Perhatikan gambar di bawah ini!



(1)

(2)

(3)

(4)

Kegiatan di atas dapat berpengaruh buruk terhadap daur air adalah....

- 1 dan 2
- 2 dan 3
- 1 dan 3
- 4 dan 4

9. Perhatikan gambar di bawah ini!



(1)

(2)

(3)

(4)

Proses penguapan ditunjukkan oleh gambar nomor....

- 1 dan 2
- 2 dan 3
- 3 dan 4
- 2 dan 4

10. Perhatikan gambar berikut!

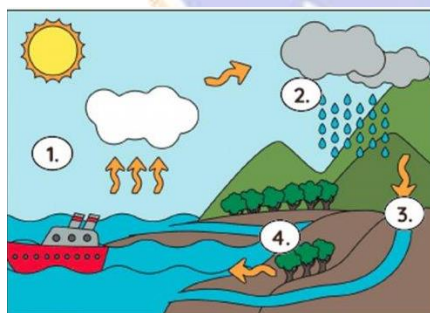

Pernyataan berikut yang benar tentang skema siklus air adalah....

- evaporasi-transpirasi-kondensasi-presipitasi
- transpirasi-evaporasi-kondensasi-presipitasi
- kondensasi-presipitasi-evaporasi-transpirasi
- presipitasi-transpirasi-evaporasi-kondensasi

11. Bacalah teks di bawah ini!

Pada pagi hari, Ibnu dan Budi lari pagi di jalan. Sudah berlari sejauh 10 km mereka merasa haus, namun mereka tidak membawa air minum. Di jalan mereka menemukan air kran.

Langkah yang diambil oleh Budi dan Ibnu adalah...

- tetap minum air kran yang banyak
- minum tapi sedikit
- tidak minum karena air kran harus dimasak terlebih dahulu
- minum tetapi air dimasak terlebih dahulu

12. Perhatikan gambar di bawah ini!



(1)



(2)



(3)



(4)

Tindakan yang menyebabkan krisis air bersih adalah....

- 1 dan 2
- 1 dan 4
- 2 dan 3
- 3 dan 4

13. Perhatikan gambar di bawah ini!



Langkah yang benar ketika melihat air di bak mandi penuh adalah....

- mematikan kran air
- membuka saluran air di kamar mandi
- datang ke kamar mandi untuk melihat air

d. membiarkan air terus hidup

14. Perhatikan gambar di bawah ini!



(1)



(2)



(3)



(4)

Dari gambar di atas, yang merupakan kegiatan ekonomi adalah....

- a. 1 dan 3
- b. 1 dan 2
- c. 2 dan 3
- d. 3 dan 4

15. Perhatikan gambar di bawah ini!



(1)



(2)



(3)



(4)

Dari gambar di atas, yang merupakan usaha dengan mengolah sumber daya alam adalah....

- a. 1 dan 2
- b. 3 dan 4
- c. 1 dan 3
- d. 2 dan 3

16. Perhatikan jenis usaha di bawah ini!

1. Pedagang kue
2. Tukang jahit
3. Tukang tambal ban
4. Pedagang sayur
5. Dokter

Yang merupakan bidang usaha jasa adalah.....

- a. 1, 2, 3

- b. 2, 3, 5
- c. 5, 2, 4
- d. 3, 2, 1

17. Perhatikan jenis usaha di bawah ini!

- 1. Koperasi
- 2. Dagang
- 3. FIRMA
- 4. BUMN
- 5. Usaha pertanian
- 6. Usaha jasa

Berdasarkan daftar bidang usaha di atas, bidang usaha yang dikelola sendiri adalah....

- a. 1, 3, 4
- b. 1, 2, 3
- c. 3, 4, 5
- d. 2, 5, 6

18. Perhatikan gambar di bawah ini !



- (1)
- (2)
- (3)
- (4)

Berdasarkan gambar di atas, bidang usaha ekonomi yang dikelola secara kelompok adalah....

- a. 3 dan 4
- b. 1 dan 3
- c. 3 dan 2
- d. 1 dan 2

19. Perhatikan gambar dibawah ini!

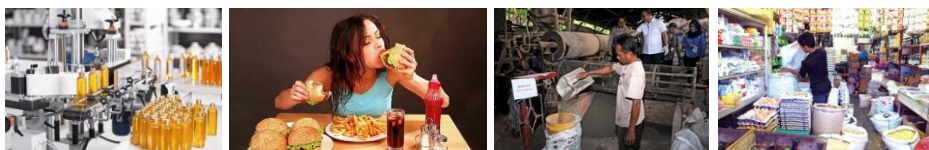

- (1)
- (2)
- (3)
- (4)

Dari gambar di atas, yang merupakan kegiatan produksi adalah.....

- a. 1 dan 3
- b. 2 dan 3
- c. 3 dan 4
- d. 1 dan 4

20. Perhatikan gambar berikut!



(1)

(2)

(3)

(4)

Dari gambar di atas, yang merupakan kegiatan distribusi adalah....

- a. 1 dan 4
- b. 1 dan 3
- c. 2 dan 4
- d. 2 dan 3

21. Perhatikan pernyataan di bawah ini!

1. Menghormati setiap usaha orang lain
2. Menjelek-jelekan usaha ekonomi orang lain
3. Memiliki sikap untuk meneladani hal yang telah menjadi keberhasilan bagi orang lain dengan cara meniru hal positif yang dilakukan oleh orang tersebut.
4. Tidak menjungjung tinggi segala bentuk dari pekerjaan yang dimana dilakukan oleh orang lain.

Tindakan yang dapat menumbuhkan persaingan usaha yang sehat ditunjukkan oleh nomor....

- a. 1 dan 2
- b. 2 dan 3
- c. 1 dan 3
- d. 3 dan 4

22. Perhatikan gambar di bawah ini!



(1) (2) (3) (4)

Dari gambar di atas, yang merupakan jenis usaha jasa adalah....

- a. 1 dan 3
- b. 2 dan 3
- c. 3 dan 4
- d. 2 dan 4

23. Perhatikan gambar di bawah ini!



(1) (2) (3) (4)

Dari gambar di atas, yang merupakan rumah adat adalah....

- a. 1 dan 2
- b. 2 dan 3
- c. 1 dan 3
- d. 3 dan 4

24. Perhatikan gambar di bawah ini!



(1) (2) (3) (4)

Dari gambar di atas, yang merupakan pakaian adat adalah....

- a. 1 dan 2
- b. 1 dan 3
- c. 2 dan 4
- d. 3 dan 4

25. Perhatikan pernyataan di bawah ini!

1. Mengenalkan kembali kepada anak tentang permainan tradisional.

2. Jangan memperkenalkan permainan tradisional karena teknologi sekarang sudah canggih.
3. Membuat permainan tradisional menjadi lebih menarik.
4. Tidak mengadakan pelatihan permainan tradisional.

Berikut ini cara melestarikan permainan tradisional ditunjukkan oleh nomor....

- a. 1 dan 3
- b. 1 dan 2
- c. 3 dan 4
- d. 2 dan 3

26. Perhatikan gambar di bawah ini!



Keunikan dari desa di atas adalah....

- a. masyarakatnya yang ramah tamah
- b. letak desa dekat dengan danau yang indah
- c. meletakkan jenazah begitu saja di area pemakaman tanpa dikubur atau ngaben terlebih dahulu
- d. mayat di kuburkan dengan upacara lengkap

27. Perhatikan gambar di bawah ini!



(1)



(2)



(3)



(4)

Dari gambar di atas, sikap saling menghormati ditunjukkan oleh nomor....

- a. 2 dan 3
- b. 1 dan 3
- c. 3 dan 4
- d. 2 dan 4

28. Perhatikan gambar di bawah ini!



(1)



(2)



(3)



(4)

Dari gambar di atas, yang merupakan kegiatan yang dapat mendukung keragaman sosial budaya masyarakat adalah....

- a. 1 dan 2
- b. 2 dan 3
- c. 3 dan 4
- d. 1 dan 3

29. Perhatikan pernyataan berikut!

1. Bersifat riang gembira
2. Bersifat sedih
3. Bersemangat
4. Kurang bersemangat

Ciri-ciri tangga diatonis mayor ditunjukkan oleh nomor....

- a. 1 dan 2
- b. 1 dan 3
- c. 2 dan 4
- d. 2 dan 3

30. Perhatikan urutan pola langkah berikut!

Pola langkah segitiga

1. Kemudian kaki kanan ditarik dengan bergeser kearah kanan.
2. Posisi pertama melakukan sikap pasang silat.
3. Kemudian ditarik kembali kaki kiri kebelakang kearah kiri atau dikembalikan kearah ulang.
4. Lalu dilanjutkan langkah kearah depan atau titik depan tengah dengan kaki kiri.

Urutan pola langkah yang benar adalah....

- a. 1-2-3-4
- b. 2-4-3-1
- c. 2-1-4-3
- d. 4-3-2-1

Lampiran 16. Surat Keterangan Telah Melakukan Uji Coba Instrumen Kemampuan HOTS Tema 8 (Lingkungan Sahabat Kita)





PEMERINTAH KABUPATEN BANGLI
DINAS PENDIDIKAN PEMUDA DAN OLAAHRAGA
SD NEGERI 1 PENINJOAN

Alamat: Dsn Br. Peninjoan, Ds. Peninjoan, Kec. Tembuku,
Kab. Bangli
Email: sdsatupeninjoan@gmail.com



SURAT KETERANGAN

Nomor: 65

Yang bertanda tangan di bawah ini, Kepala SD Negeri 1 Peninjoan, Kecamatan Tembuku, Kabupaten Bangli, Dengan ini menerangkan bahwa:

Nama : Sang Ayu Diah Febrianti
Nim : 1711031119
Fakultas : Ilmu Pendidikan
Prodi : Pendidikan Guru Sekolah Dasar

Memang benar mahasiswa di atas telah melaksanakan pengembangan Instrumen Kemampuan *Higher Order Thinking Skill* (HOTS) Pada Siswa Kelas V SD Tema 8 (Lingkungan Sahabat Kita).

Demikian surat ini dibuat agar dapat dipergunakan sebagaimana mestinya.

Peninjoan, 11 Juni 2021

Kepala SD Negeri 1 Peninjoan



S. Pd

NIP. 196312311983041085



**PEMERINTAH KABUPATEN BANGLI
DINAS PENDIDIKAN PEMUDA DAN OLAH RAGA
SD NEGERI 5 PENINJOAN**

Alamat: Dsn/Br. Peninjoan, Ds. Peninjoan, Kec. Tembuku,
Kab. Bangli
Email: sdn5peninjoan@gmail.com



SURAT KETERANGAN

Nomor: 021.3/A3/Ket.kan

Yang bertanda tangan di bawah ini, Kepala SD Negeri 5 Peninjoan, Kecamatan Tembuku, Kabupaten Bangli, Dengan ini menerangkan bahwa:

Nama : Sang Ayu Diah Febrianti
Nim : 1711031119
Fakultas : Ilmu Pendidikan
Prodi : Pendidikan Guru Sekolah Dasar

Memang benar mahasiswa di atas telah melaksanakan pengembangan Instrumen Kemampuan *Higher Order Thinking Skill* (HOTS) Pada Siswa Kelas V SD Tema 8 (Lingkungan Sahabat Kita).

Demikian surat ini dibuat agar dapat dipergunakan sebagaimana mestinya.

Peninjoan, 11 Juni 2021

Kepala SD Negeri 5 Peninjoan



Sang Putu Susila, S.Pd. SD
NIP. 196212311984041081



**PEMERINTAH KABUPATEN BANGLI
DINAS PENDIDIKAN PEMUDA DAN OLAHRAGA
SD NEGERI 6 PENINJOAN**

Alamat: Dsn/Br. Payuk, Ds. Peninjoan, Kec. Tembuku, Kab.
Bangli
Email: sdn6peninjoan@gmail.com



SURAT KETERANGAN

Nomor: 800/15/SD/2021

Yang bertanda tangan di bawah ini, Kepala SD Negeri 6 Peninjoan, Kecamatan Tembuku, Kabupaten Bangli, Dengan ini menerangkan bahwa:

Nama : Sang Ayu Diah Febrianti
Nim : 1711031119
Fakultas : Ilmu Pendidikan
Prodi : Pendidikan Guru Sekolah Dasar

Memang benar mahasiswa di atas telah melaksanakan pengembangan Instrumen Kemampuan *Higher Order Thinking Skill* (HOTS) Pada Siswa Kelas V SD Tema 8 (Lingkungan Sahabat Kita).

Demikian surat ini dibuat agar dapat dipergunakan sebagaimana mestinya.

Peninjoan, 11 Juni 2021

Kepala SD Negeri 6 Peninjoan

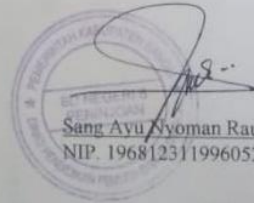

Sang Ayu Nyoman Rauh, S.Pd SD
NIP. 196812311996052001

Lampiran 17. Dokumentasi Kegiatan Penelitian



**Kegiatan Observasi
di SD N 1 Peninjoan**



**Kegiatan Observasi
di SD N 5 Peninjoan**



**Kegiatan Observasi di
SD N 6 Peninjoan**



**Kegiatan Uji Coba
Instrumen HOTS di
SD N 1 Peninjoan**



**Kegiatan Uji Coba
Instrumen HOTS di
SD N 5 Peninjoan**



**Kegiatan Uji Coba
Instrumen Kemampuan HOTS
di SD 6 Peninjoan**



RIWAYAT HIDUP



Sang Ayu Diah Febrianti Lahir di Tampuagan pada tanggal 20 Februari 1999. Penulis lahir dari pasangan Bapak Sang Nyoman Sardika dan Ibu Luh Suwandewi. Penulis berkebangsaan Indonesia dan beragama Hindu. Kini Penulis beralamat di Banjar Tampuagan, Desa Peninjoan, Kecamatan Tembuku, Kabupaten Bangli, Provinsi Bali.

Penulis menyelesaikan pendidikan dasar di SD Negeri 1 Peninjoan pada tahun 2011. Kemudian penulis melanjutkan di SMP Negeri 2 Tembuku dan lulus pada tahun 2014. Pada tahun 2017, penulis lulus dari SMA Negeri 1 Tembuku dan melanjutkan ke S-1 Program Studi Pendidikan Guru Sekolah Dasar di Universitas Pendidikan Ganesha. Pada semester akhir 2021 penulis telah menyelesaikan skripsi yang berjudul “Pengembangan Instrumen Kemampuan *Higher Order Thinking Skill* (HOTS) Pada Siswa Kelas V SD Tema 8 (Lingkungan Sahabat Kita)”.