

Lampiran 01. Struktur Organisasi SMK Negeri 1 Abang

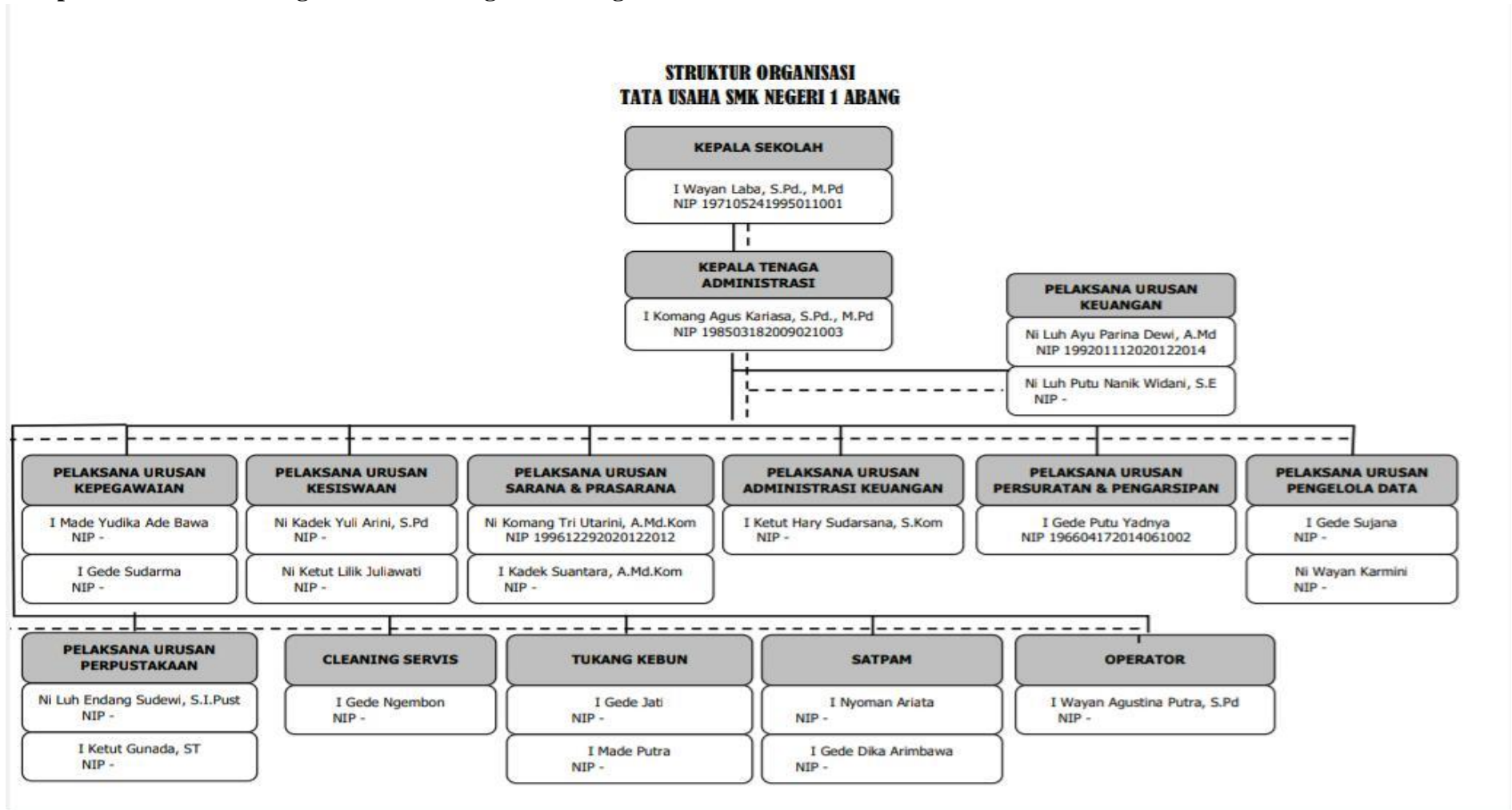

Lampiran 02. Kuesioner

KUESIONER PENGARUH KEPEMIMPINAN TRANSFORMASIONAL KEPALA SEKOLAH DAN PEMBIAYAAN SEKOLAH DALAM MENINGKATKAN SUMBER DAYA MANUSIA (SDM) TERHADAP MUTU PENDIDIKAN DI SMK NEGERI 1 ABANG

Pada pernyataan dibawah ini, anda dimohon untuk mengisi pernyataan-pernyataan tersebut dengan keadaan/kondisi yang sebenarnya.

A. Identitas Responden

Nama Guru :
Jenis kelamin :
Mata Pelajaran/Kelas yang diampu :
Status Guru : PNS/PTT/HONOR

B. Tujuan Kuesioner

Kuesioner ini bertujuan untuk menghimpun data atau informasi tentang kepemimpinan transformasional kepala sekolah dalam meningkatkan sumber daya manusia terhadap mutu pendidikan.

C. Petunjuk Pengisian Kuesioner

- 1) Pilih salah satu jawaban yang paling sesuai dengan tanggapan anda.
- 2) Berilah tanda (√) pada kolom yang tersedia sesuai pilihan anda.
- 3) Keterangan :
SS = Sangat Setuju
S = Setuju
N = Netral
TS = Tidak Setuju
STS = Sangat Tidak Setuju

D. Daftar Pernyataan

a) Kepemimpinan Transformasional Kepala Sekolah (X1)

No	Pernyataan	Jawaban				
		STS	TS	N	S	SS
		1	2	3	4	5
Memiliki Rasa Bangga						
1	Saya sangat bangga adanya kepemimpinan kepala sekolah					
2	Kepala sekolah saya karismatik					
3	Saya kagum terhadap kemampuan memimpin yang dimiliki kepala sekolah akan membawa banyak suatu kemajuan					

No	Pernyataan	Jawaban				
		STS	TS	N	S	SS
		1	2	3	4	5
Perhatian						
4	Saya merasa nyaman dalam bekerja karena mendapat perhatian dari kepala					
5	Kepala sekolah dapat mengerti apa yang saya butuhkan					
6	Kepala sekolah dapat memahami masalah/keluhan saya dan dapat memberikan solusi setiap permasalahan yang saya hadapi					
Visi Misi Yang Jelas						
7	Kepala sekolah mampu menyampaikan dan melaksanakan visi-misi yang jelas					
8	Visi misi sekolah dapat menjadi patokan saya untuk dapat bekerja secara efektif					
Memberikan Perhatian Kepada Pribadi						
9	Kepala Sekolah memiliki rasa yang percaya diri dalam mencapai sesuatu					
10	Dalam menyelesaikan pekerjaan kepala sekolah selalu memberikan inisiatif kepada dirinya sendiri untuk bisa mencari langkah yang terbaik					
Memberi Nasihat dan Pengarahan						
11	Kepala sekolah selalu memberikan nasihat dan pengarahan di lapangan sekolah kepada siswa setiap akan memasuki ruangan kelas					
12	Nasihat dan pengarahan yang diberikan oleh kepala sekolah sesuai dengan standar kegiatan sekolah					
Menghargai Perbedaan Setiap Individu						
13	Kepala sekolah mampu memperlakukan masing-masing bawahan secara individual dalam menyelesaikan tanggung jawab yang berbeda					
14	Setiap kegiatan rapat kepala sekolah mampu menerima perbedaan pendapat yang diutarakan oleh setiap individu					
Menghargai Ide-ide Bawahan						
15	Kepemimpinan kepala sekolah mengelola bawahan dengan memberikan reward dalam setiap ide-ide yang diutarakan oleh setiap guru					

No	Pernyataan	Jawaban				
		STS	TS	N	S	SS
		1	2	3	4	5
16	Kepala sekolah memberi kesempatan kepada para guru untuk mengambil					
Mengembangkan Rasionalitas						
17	Kepala sekolah mampu memberikan pendapat yang rasional dalam kegiatan sehari-hari disekolah					
18	Kepala sekolah mampu menunjukkan sikap yang dapat meningkatkan rasionalitas guru, dan pegawai					
Melakukan Pemecahan Masalah dengan Cermat						
19	Kepemimpinan kepala sekolah selalu berpikir secara kritis dalam setiap pengambilan suatu keputusan					
20	Kepala sekolah selalu memiliki kemampuan dan logika dalam berfikir untuk bisa menemukan fakta yang akurat sehingga bisa memprediksi resiko yang ada					
21	Saya merasa optimis, kepala sekolah mampu menyelesaikan setiap permasalahan di sekolah					
Mengkomunikasi Ekspektasi Yang Tinggi						
22	Kepala sekolah selalu menyelesaikan tugasnya sehingga selalu memberikan hasil yang maksimal untuk sekolah					
23	Segala sesuatu yang di utamakan kepala sekolah akan membuahkan hasil yang maksimal					
Mengekspresikan Tujuan Dengan Cara Yang Sederhana						
24	Saya tidak peduli terhadap kesulitan yang saya alami ketika mengajar					
25	Saya merasa puas dengan reward yang diberikan dari kepala sekolah					

b) Pembiayaan Sekolah Dalam Meningkatkan Sumber Daya Manusia (X2)

No	Pernyataan	Jawaban				
		STS	TS	N	S	SS
		1	2	3	4	5
Biaya Sarana dan Prasarana						
26	Penganggaran biaya sarana dan prasarana memenuhi skala prioritas					

No	Pernyataan	Jawaban				
		STS	TS	N	S	SS
		1	2	3	4	5
27	Pengelolaan biaya investasi sarana dan prasarana dapat menunjang setiap pelaksanaan pendidikan di sekolah					
28	Pengelolaan biaya investasi sarana dan prasarana dinilai kurang efisien					
Biaya Pendidikan						
29	Pengelolaan biaya operasional pendidikan di sekolah dinilai efektif					
30	Biaya operasional pendidikan diawasi secara ketat oleh pihak yang berwenang					
Gaji Pendidik						
31	Gaji merupakan faktor utama bagi saya yang mendorong dalam setiap melakukan pekerjaan					
32	Gaji yang saya dapatkan saat ini merupakan keberhasilan saya melakukan pekerjaan menjadi seorang pendidik					
33	Hasil kerja yang saya dapatkan sangat sesuai dengan tanggung jawab yang saya emban sebagai pendidik					
Biaya Tunjangan						
34	Tunjangan merupakan faktor pelengkap saya untuk mendorong pekerjaan					
35	Tunjangan yang saya dapatkan sudah teralokasikan secara rutin untuk setiap kepentingan					
Pemeliharaan Sarana dan Prasarana						
36	Pengelolaan biaya personel sarana dan prasarana sudah memenuhi skala prioritas					
37	Sarana dan prasarana di sekolah dinilai efektif dapat menunjang tujuan organisasi sekolah					
Konsumsi						
38	Sekolah menyediakan konsumsi sesuai yang saya butuhkan					
39	Saya merasa puas dengan ketersediaan konsumsi di Sekolah					

c) Mutu Pendidikan (Y)

No	Pernyataan	Jawaban				
		STS	TS	N	S	SS
		1	2	3	4	5
Proses Fasilitas						
40	Fasilitas yang dimiliki oleh sekolah sudah siap berproses karena berkualitas					
41	Kelengkapan fasilitas dapat mendukung kelancaran proses belajar					
Mengevaluasi Kinerja						
42	Saya mampu menyelesaikan pembelajaran di kelas sesuai dengan waktu yang ditentukan					
43	Saya mampu menyelesaikan target sesuai waktu yang sudah ditentukan					
Membandingkan Kinerja Nyata Dengan Tujuan						
44	Hasil kerja yang saya hasilkan tidak selamanya penuh sesuai dengan harapan					
45	Hasil yang saya dapatkan selalu bertolak belakang dengan tujuan					
Menciptakan Situasi Pembelajaran Yang Menyenangkan						
46	Pembelajaran menggunakan powerpoint sangat membantu dalam penyampaian materi					
47	Saya mengajak siswa untuk melakukan kegiatan secara berkelompok sehingga siswa aktif dalam pembelajaran berlangsung					
Motivasi Siswa						
48	Siswa merasa termotivasi ketika saya menjelaskan materi didepan					
49	Dengan adanya tampilan gambar maupun video belajar di depan kelas mampu membuat siswa menghasilkan ide-ide cermat					
Produktivitas						
50	Ketrampilan saya kurang memadai sehingga menyebabkan kejenuhan saat mengajar didalam kelas					
51	Dalam menyelesaikan tanggung jawab saya harus mendapatkan hasil yang terbaik					
Efisien						
52	Saya mampu menyelesaikan tugas tepat pada waktunya					
53	Efisiensi waktu saya mengajar melebihi guru yang lain					

No	Pernyataan	Jawaban				
		STS	TS	N	S	SS
		1	2	3	4	5
Inovasi						
54	Kepala sekolah dan guru selalu melakukan inovasi terhadap siswa					
55	Guru dan karyawan memiliki peran penting dalam meningkatkan mutu pendidikan					



Lampiran 03. Nama Responden Uji Validitas dan Uji Reliabilitas

No	Nama
1	Ni Luh Sutiari, S.Pd
2	Luh Sari ,S.Pd
3	Anak Agung Oka Santi Suardini,S.Pd
4	Siti Nurul Rahmah, S.Pd.,M.Pd
5	Luh Suardani, S.Pd.,M.Pd
6	Ida Bagus Putu Widana Siswaya,S.Pd,M.Si
7	I Gst Ayu Made Sukalasmini, S.Pd,.M.Pd
8	Ni Made Muliartini, S.Pd
9	I Komang Ardana, S.Pd,.M.Si
10	Ni Luh Astrini Laksemiwati, S.Pd
11	Nyoman Ayu Trisandyawati,S.Pd
12	Drs.I Nyoman Samba
13	Ni Wayan Sulastini, S.Pd
14	Dra. Sang Ayu Putu Serimiati
15	Nyoman Koni Erniati,S.Pd
16	Ketut Kertiasih, S.Pd
17	Ni Putu Wardani, S.Pd
18	I Made Suartama , S.Pd
19	Gede Semaradana S.Pd,M.Si
20	Made Adi Santosa,S.Pd
21	Ni Luh Putu Sumerta, S.Pd
22	NI Luh Putu Sri Arya Mahayuni, S.Pd
23	Ni Made Sugihartini, S.Pd,.M.Pd
24	Yuli Eko Rahayu, S.Pd
25	Made Ciriani, S.Sn,M.Si
26	Dra. Ketut Sri Darmiadi
27	Drs. Gede Suartina M.Ag
28	Ni Ketut Dewi Anggreni, S.Pd
29	Luh Putu Ayu Juniartina, S.Pd
30	I Wayan Darmayasa, S.Pd

2) Data Pembiayaan Sekolah Dalam Meningkatkan Sumber Daya Manusia (X2)

No	X2.26	X2.27	X2.28	X2.29	X2.30	X2.31	X2.32	X2.33	X2.34	X2.35	X2.36	X2.37	X2.38	X2.39	Jumlah
1	4	4	1	3	3	3	4	4	4	4	3	3	3	4	47
2	4	4	1	3	3	4	4	4	5	4	4	3	3	4	50
3	4	4	1	4	3	3	3	4	3	3	4	3	2	3	44
4	3	3	1	3	3	4	4	3	3	4	2	3	4	3	43
5	4	4	2	3	3	3	4	4	3	4	3	4	4	3	48
6	5	4	2	3	3	4	3	4	4	4	4	4	3	3	50
7	3	4	1	3	3	4	3	4	3	4	4	4	3	3	46
8	5	5	1	5	4	4	3	4	4	5	4	5	3	5	57
9	3	4	1	4	2	3	3	3	3	4	4	4	4	4	46



10	3	4	1	4	3	4	4	3	4	4	3	4	5	4	50
11	4	4	2	5	3	4	3	4	4	4	4	4	3	4	52
12	4	4	1	5	3	4	5	4	4	4	4	5	5	4	56
13	4	4	1	3	2	4	3	5	4	4	3	4	4	4	49
14	4	4	2	4	3	3	4	4	4	4	5	4	3	4	52
15	4	4	2	4	4	5	4	4	5	4	4	4	4	4	56
16	5	5	3	3	3	4	4	5	4	4	5	3	5	4	57
17	4	3	2	4	5	5	4	4	5	4	5	4	4	4	57
18	5	4	2	5	4	4	5	4	5	4	5	5	4	5	61
19	4	5	2	4	5	5	5	5	5	5	4	5	5	4	63
20	4	4	2	4	2	3	5	5	4	4	4	5	5	5	56
21	5	5	3	5	5	5	5	4	5	5	4	5	4	4	64
22	5	5	1	4	4	4	4	5	5	4	5	4	5	5	60
23	4	4	2	5	3	5	4	5	5	5	5	4	4	4	59
24	4	4	1	4	2	3	5	4	5	4	4	4	2	5	51
25	4	5	1	4	4	5	4	3	5	4	4	3	5	3	54
26	4	4	2	4	2	5	4	4	5	4	2	3	4	3	50
27	4	5	2	4	3	5	5	4	4	5	3	4	5	5	58
28	3	4	1	3	3	4	4	3	5	3	3	2	3	4	45
29	4	5	1	4	4	5	5	4	5	4	3	4	4	4	56
30	4	4	2	4	4	4	4	4	4	4	3	4	4	5	54

3) Data Mutu Pendidikan (Y)

No	Y.40	Y.41	Y.42	Y.43	Y.44	Y.45	Y.46	Y.47	Y.48	Y.49	Y.50	Y.51	Y.52	Y.53	Y.54	Y.55	Jumlah
1	4	3	4	4	2	1	4	4	3	4	2	4	3	2	4	3	51
2	4	4	4	4	2	2	4	4	3	2	2	4	3	2	3	4	51
3	3	4	3	3	5	3	4	4	4	3	1	4	2	1	3	5	52
4	4	4	4	5	4	4	4	4	5	4	3	4	5	2	4	4	64
5	3	5	3	3	1	1	3	5	3	3	2	4	4	1	3	3	47
6	4	3	4	3	1	1	4	4	4	4	1	4	4	1	3	1	46
7	4	4	4	4	3	2	5	5	5	5	2	5	5	2	4	3	62
8	5	5	3	5	3	1	4	5	3	4	2	4	4	3	3	5	59
9	5	5	4	3	4	2	5	5	3	5	1	4	5	2	4	5	62
10	5	4	5	5	5	3	5	4	4	5	4	4	4	3	4	5	69
11	4	5	3	5	5	5	4	5	4	4	2	5	3	2	4	3	63
12	4	5	5	5	4	3	4	4	4	4	3	4	3	3	4	4	63
13	4	5	2	5	4	1	4	4	3	4	2	4	2	2	4	5	55
14	4	5	5	4	1	3	5	5	4	4	3	5	3	2	4	5	62
15	4	5	3	5	3	3	4	5	5	5	2	5	3	3	4	5	64
16	5	5	5	4	5	2	4	5	5	4	2	5	4	1	4	5	65
17	4	4	5	3	5	4	5	5	4	5	3	4	5	3	4	4	67
18	4	5	5	5	5	3	4	4	5	4	4	5	5	2	4	5	69
19	4	5	3	4	5	1	4	4	3	4	2	3	3	1	4	5	55
20	4	5	5	4	5	4	5	4	5	3	1	5	4	2	4	5	65

21	3	3	2	3	3	2	2	3	4	3	2	4	3	1	4	3	45
22	4	4	4	4	5	2	4	3	4	4	2	3	2	1	4	3	53
23	4	5	3	4	4	2	5	4	4	3	1	3	3	2	3	3	53
24	4	4	3	4	4	1	4	3	4	4	2	4	3	1	4	3	52
25	4	5	4	4	5	2	5	4	4	3	1	5	1	1	2	2	52
26	4	3	3	3	3	1	4	3	3	4	2	3	3	2	2	5	48
27	4	3	4	4	3	4	4	4	4	4	1	3	2	1	3	2	50
28	4	4	3	3	2	1	3	4	3	4	2	4	4	2	4	5	52
29	4	5	4	4	5	2	4	5	5	5	3	5	4	1	4	4	64
30	4	4	3	3	4	2	4	4	4	4	2	4	4	2	4	4	56



X1.21	Pearson Correlati	0.193	.881**	1.000**	.426*	.428*	.613**	.428*	.717**	.846**	.839**	1.000**	.819**	.881**	0.330	0.330	.890**	.717**	.428*	.742**	.889**	1	1.000**	.889**	1.000**	1.000**	.916**
	Sig. (2-tailed)	0.307	0.000	0.000	0.019	0.018	0.000	0.018	0.000	0.000	0.000	0.000	0.000	0.000	0.075	0.075	0.000	0.000	0.018	0.000	0.000		0.000	0.000	0.000	0.000	0.000
	N	30	30	30	30	30	30	30	30	30	30	30	30	30	30	30	30	30	30	30	30	30	30	30	30	30	30
X1.22	Pearson Correlati	0.193	.881**	1.000**	.426*	.428*	.613**	.428*	.717**	.846**	.839**	1.000**	.819**	.881**	0.330	0.330	.890**	.717**	.428*	.742**	.889**	1.000**	1	.889**	1.000**	1.000**	.916**
	Sig. (2-tailed)	0.307	0.000	0.000	0.019	0.018	0.000	0.018	0.000	0.000	0.000	0.000	0.000	0.000	0.075	0.075	0.000	0.000	0.018	0.000	0.000	0.000		0.000	0.000	0.000	0.000
	N	30	30	30	30	30	30	30	30	30	30	30	30	30	30	30	30	30	30	30	30	30	30	30	30	30	30
X1.23	Pearson Correlati	0.308	.784**	.889**	.487**	.486**	.537**	.477**	.667**	.720**	.840**	.889**	.789**	.695**	.401*	.401*	.725**	.667**	.477**	.698**	1.000**	.889**	.889**	1	.889**	.889**	.891**
	Sig. (2-tailed)	0.098	0.000	0.000	0.006	0.007	0.002	0.008	0.000	0.000	0.000	0.000	0.000	0.000	0.028	0.028	0.000	0.000	0.008	0.000	0.000	0.000	0.000		0.000	0.000	0.000
	N	30	30	30	30	30	30	30	30	30	30	30	30	30	30	30	30	30	30	30	30	30	30	30	30	30	30
X1.24	Pearson Correlati	0.193	.881**	1.000**	.426*	.428*	.613**	.428*	.717**	.846**	.839**	1.000**	.819**	.881**	0.330	0.330	.890**	.717**	.428*	.742**	.889**	1.000**	1.000**	.889**	1	1.000**	.916**
	Sig. (2-tailed)	0.307	0.000	0.000	0.019	0.018	0.000	0.018	0.000	0.000	0.000	0.000	0.000	0.000	0.075	0.075	0.000	0.000	0.018	0.000	0.000	0.000	0.000	0.000		0.000	0.000
	N	30	30	30	30	30	30	30	30	30	30	30	30	30	30	30	30	30	30	30	30	30	30	30	30	30	30
X1.25	Pearson Correlati	0.193	.881**	1.000**	.426*	.428*	.613**	.428*	.717**	.846**	.839**	1.000**	.819**	.881**	0.330	0.330	.890**	.717**	.428*	.742**	.889**	1.000**	1.000**	.889**	1.000**	1	.916**
	Sig. (2-tailed)	0.307	0.000	0.000	0.019	0.018	0.000	0.018	0.000	0.000	0.000	0.000	0.000	0.000	0.075	0.075	0.000	0.000	0.018	0.000	0.000	0.000	0.000	0.000		0.000	0.000
	N	30	30	30	30	30	30	30	30	30	30	30	30	30	30	30	30	30	30	30	30	30	30	30	30	30	30
Jumlah	Pearson Correlati	.514**	.829**	.916**	.580**	.720**	.696**	.709**	.735**	.822**	.716**	.916**	.704**	.807**	.639**	.639**	.782**	.735**	.721**	.684**	.891**	.916**	.916**	.891**	.916**	.916**	1
	Sig. (2-tailed)	0.004	0.000	0.000	0.001	0.000	0.000	0.000	0.000	0.000	0.000	0.000	0.000	0.000	0.000	0.000	0.000	0.000	0.000	0.000	0.000	0.000	0.000	0.000	0.000		0.000
	N	30	30	30	30	30	30	30	30	30	30	30	30	30	30	30	30	30	30	30	30	30	30	30	30	30	30

** . Correlation is significant at the 0.01 level (2-tailed).

* . Correlation is significant at the 0.05 level (2-tailed).

X2.35	Pearson Correlati	0.338	.443*	.378*	.433*	0.347	.466**	0.290	0.338	0.213	1	0.136	.596**	0.351	0.310	.666**
	Sig. (2-tailed)	0.067	0.014	0.039	0.017	0.060	0.010	0.121	0.067	0.258		0.475	0.001	0.057	0.096	0.000
	N	30	30	30	30	30	30	30	30	30	30	30	30	30	30	30
X2.36	Pearson Correlati	.477**	0.163	0.286	.366*	0.309	-0.033	0.011	.411*	0.253	0.136	1	0.343	0.009	0.293	.508**
	Sig. (2-tailed)	0.008	0.391	0.125	0.047	0.096	0.862	0.953	0.024	0.177	0.475		0.063	0.962	0.116	0.004
	N	30	30	30	30	30	30	30	30	30	30	30	30	30	30	30
X2.37	Pearson Correlati	.377*	0.214	0.269	.619**	0.304	0.074	0.323	.377*	0.049	.596**	0.343	1	0.283	.458*	.646**
	Sig. (2-tailed)	0.040	0.255	0.151	0.000	0.103	0.699	0.082	0.040	0.796	0.001	0.063		0.130	0.011	0.000
	N	30	30	30	30	30	30	30	30	30	30	30	30	30	30	30
X2.38	Pearson Correlati	0.071	0.334	0.261	0.140	0.224	.428*	.434*	0.195	0.159	0.351	0.009	0.283	1	0.166	.519**
	Sig. (2-tailed)	0.711	0.071	0.163	0.461	0.235	0.018	0.017	0.301	0.402	0.057	0.962	0.130		0.382	0.003
	N	30	30	30	30	30	30	30	30	30	30	30	30	30	30	30
X2.39	Pearson Correlati	0.323	0.270	0.079	.418*	0.114	-0.067	.415*	0.323	0.335	0.310	0.293	.458*	0.166	1	.540**
	Sig. (2-tailed)	0.082	0.149	0.677	0.021	0.548	0.725	0.023	0.082	0.070	0.096	0.116	0.011	0.382		0.002
	N	30	30	30	30	30	30	30	30	30	30	30	30	30	30	30
JUMLAH	Pearson Correlati	.649**	.558**	.545**	.621**	.625**	.547**	.572**	.521**	.611**	.666**	.508**	.646**	.519**	.540**	1
	Sig. (2-tailed)	0.000	0.001	0.002	0.000	0.000	0.002	0.001	0.003	0.000	0.000	0.004	0.000	0.003	0.002	
	N	30	30	30	30	30	30	30	30	30	30	30	30	30	30	30

** . Correlation is significant at the 0.01 level (2-tailed).

* . Correlation is significant at the 0.05 level (2-tailed).

Y.55	Pearson Correlation	0.312	.425*	0.082	0.195	0.254	0.040	0.100	0.200	-0.046	0.199	.369*	0.145	0.257	.448*	0.308	1	.514**
	Sig. (2-tailed)	0.093	0.019	0.666	0.303	0.176	0.832	0.598	0.290	0.808	0.293	0.045	0.446	0.170	0.013	0.098		0.004
	N	30	30	30	30	30	30	30	30	30	30	30	30	30	30	30	30	30
JUMLAH	Pearson Correlation	.523**	.540**	.612**	.549**	.512**	.573**	.518**	.529**	.563**	.556**	.585**	.546**	.519**	.561**	.551**	.514**	1
	Sig. (2-tailed)	0.003	0.002	0.000	0.002	0.004	0.001	0.003	0.003	0.001	0.001	0.001	0.002	0.003	0.001	0.002	0.004	
	N	30	30	30	30	30	30	30	30	30	30	30	30	30	30	30	30	30

*. Correlation is significant at the 0.05 level (2-tailed).

** . Correlation is significant at the 0.01 level (2-tailed).

Reliability Statistics	
Cronbach's Alpha	N of Items
0.827	16



Lampiran 06. Rekapitulasi Hasil Uji Validitas dan Uji Reliabilitas Instrumen

1. Hasil Uji Validitas Instrumen

No.	Konsep Variabel	Sig. (2-tailed)	<i>P-value</i> = 0,05	r-hitung	r-tabel (N30=0,361)	Kesimpulan
1	X _{1.1}	0,004	< 0,05	0,514	> 0,361	Valid
2	X _{1.2}	0,000	< 0,05	0,829	> 0,361	Valid
3	X _{1.3}	0,000	< 0,05	0,916	> 0,361	Valid
4	X _{1.4}	0,001	< 0,05	0,580	> 0,361	Valid
5	X _{1.5}	0,000	< 0,05	0,720	> 0,361	Valid
6	X _{1.6}	0,000	< 0,05	0,696	> 0,361	Valid
7	X _{1.7}	0,000	< 0,05	0,709	> 0,361	Valid
8	X _{1.8}	0,000	< 0,05	0,735	> 0,361	Valid
9	X _{1.9}	0,000	< 0,05	0,822	> 0,361	Valid
10	X _{1.10}	0,000	< 0,05	0,716	> 0,361	Valid
11	X _{1.11}	0,000	< 0,05	0,916	> 0,361	Valid
12	X _{1.12}	0,000	< 0,05	0,704	> 0,361	Valid
13	X _{1.13}	0,000	< 0,05	0,807	> 0,361	Valid
14	X _{1.14}	0,000	< 0,05	0,639	> 0,361	Valid
15	X _{1.15}	0,000	< 0,05	0,639	> 0,361	Valid
16	X _{1.16}	0,000	< 0,05	0,782	> 0,361	Valid
17	X _{1.17}	0,000	< 0,05	0,735	> 0,361	Valid
18	X _{1.18}	0,000	< 0,05	0,721	> 0,361	Valid
19	X _{1.19}	0,000	< 0,05	0,684	> 0,361	Valid
20	X _{1.20}	0,000	< 0,05	0,891	> 0,361	Valid
21	X _{1.21}	0,000	< 0,05	0,916	> 0,361	Valid
22	X _{1.22}	0,000	< 0,05	0,916	> 0,361	Valid
23	X _{1.23}	0,000	< 0,05	0,891	> 0,361	Valid
24	X _{1.24}	0,000	< 0,05	0,916	> 0,361	Valid
25	X _{1.25}	0,000	< 0,05	0,916	> 0,361	Valid
26	X _{2.26}	0,000	< 0,05	0,649	> 0,361	Valid
27	X _{2.27}	0,001	< 0,05	0,558	> 0,361	Valid
28	X _{2.28}	0,002	< 0,05	0,545	> 0,361	Valid
29	X _{2.29}	0,000	< 0,05	0,621	> 0,361	Valid
30	X _{2.30}	0,000	< 0,05	0,625	> 0,361	Valid
31	X _{2.31}	0,002	< 0,05	0,547	> 0,361	Valid
32	X _{2.32}	0,001	< 0,05	0,572	> 0,361	Valid
33	X _{2.33}	0,003	< 0,05	0,521	> 0,361	Valid
34	X _{2.34}	0,000	< 0,05	0,611	> 0,361	Valid
35	X _{2.35}	0,000	< 0,05	0,666	> 0,361	Valid
36	X _{2.36}	0,004	< 0,05	0,508	> 0,361	Valid
37	X _{2.37}	0,000	< 0,05	0,646	> 0,361	Valid
38	X _{2.38}	0,003	< 0,05	0,519	> 0,361	Valid
39	X _{2.39}	0,002	< 0,05	0,540	> 0,361	Valid
40	Y.40	0,003	< 0,05	0,523	> 0,361	Valid

No.	Konsep Variabel	Sig. (2-tailed)	<i>P-value</i> = 0,05	r-hitung	r-tabel (N30=0,361)	Kesimpulan
41	Y.41	0,002	< 0,05	0,540	> 0,361	Valid
42	Y.42	0,000	< 0,05	0,612	> 0,361	Valid
43	Y.43	0,002	< 0,05	0,549	> 0,361	Valid
44	Y.44	0,004	< 0,05	0,512	> 0,361	Valid
45	Y.45	0,001	< 0,05	0,573	> 0,361	Valid
46	Y.46	0,003	< 0,05	0,518	> 0,361	Valid
47	Y.47	0,003	< 0,05	0,529	> 0,361	Valid
48	Y.48	0,001	< 0,05	0,563	> 0,361	Valid
49	Y.49	0,001	< 0,05	0,556	> 0,361	Valid
50	Y.50	0,001	< 0,05	0,585	> 0,361	Valid
51	Y.51	0,002	< 0,05	0,546	> 0,361	Valid
52	Y.52	0,003	< 0,05	0,519	> 0,361	Valid
53	Y.53	0,001	< 0,05	0,561	> 0,361	Valid
54	Y.54	0,002	< 0,05	0,551	> 0,361	Valid
55	Y.55	0,004	< 0,05	0,514	> 0,361	Valid

2. Hasil Uji Reliabilitas Instrumen

No	Variabel	<i>Croanbach Alpha</i>	Standar <i>Alpha</i>	Kesimpulan
1	Kepemimpinan Transformasional Kepala Sekolah (X ₁)	0,967	0,60	Reliabel
2	Pembiayaan Sekolah Dalam Meningkatkan SDM (X ₂)	0,840	0,60	Reliabel
3	Mutu Pendidikan (Y)	0,827	0,60	Reliabel

Lampiran 07. Nama Responden Penelitian

No	Nama
1	Drs. Harsono
2	Made Berti Kartika Dewi, S.Pd
3	I Nengah Edi Imawan, S.Pd
4	Gede Sujaya, S.Pd
5	Drs. Bagas Purwahono, M.Pd
6	Drs. I Made Suardana, M.Si
7	Ida Ayu Gayatri Pristoni, S.Pd
8	Dra. Wayan Tunasiyathi
9	I Nyoman Suarjana, S.Pd
10	Ni Nyoman Sidhi Asih, S.Pd
11	I Nyoman Parsua Arsana, S.Pd
12	Ni Made Swasti, S.Pd, M.Pd.
13	Pande Made Parwatha, S.Si
14	Ni Wayan Yuliadnyani, S.Pd
15	Umi Salamah, S.Pd
16	Anak Agung Mayun Eka Ratna W.,S.Pd
17	I Nyoman Agus Sudipta, S.Pd, M.Si
18	Ni Ketut Kusumayanti, S.Pd
19	Ni Made Sriarti, S.Pd
20	Kadek Dwi Handayani, S.Pd
21	I Made Muryawan, S.Pd
22	Ida Ayu Karnita Utami Pidada, S.Pd
23	Ida Ayu Putu Maheni, S.Pd.
24	I Wayan Berata, S.Pd
25	I Ketut Riyadnya, S.Pd
26	I Made Sumantara, S.Pd
27	Luh Putu Eka Puspita Dewi, S.Pd
28	Ni Ketut Ary Prismawathi, S.Pd
29	I Wayan Oka Ariartha, ST
30	I Ketut Gede Astawan, ST
31	I Gede Indra Addy Tomy Artha, S.Pd
32	I Made Herry Minggiana, ST
33	I Komang Budi Arnawan, S.Pd
34	Putu Sokedana, S.Pd
35	Ni Nyoman Astari, S.Pd
36	Ida Ayu Made Nelly, S.Pd
37	Drs. I Nengah Narma
38	I Ketut Nyeneng, S.Pd, M.Si
39	Ni Wayan Suri, S.Pd
40	Ni Ketut Sri Wedani, SPd
41	Ni Komang Tri Utami, S.Pd
42	Ni Luh Yuli Ariningrum, ST
43	I Made Sukerta Adnyana, S.Pd
44	Ni Ketut Astuti, SE

No	Nama
45	Ni Wayan Putu Widiani, S.Pd
46	Ida Ayu Ratna Pradnyani, S.Pd, M.Pd.
47	I Wayan Suwitna, S.Kom
48	Ida Ayu Made Widiadnyani Pertiwi, S.Pd
49	I G.A. Agung Putri Utami, S.Pd
50	I Nengah Oka Sukanta, S.Pd
51	Bagus Wayan Putu Swaya, S.Pd
52	I Wayan Putu Sudarmawan, S.Pd
53	I Ketut Sandiyasa Putra, S.Pd
54	Ni Wayan Ekaliani, Sn, M.Sn
55	Kadek Dewiq Sri Budiasih, S.Pd
56	Ida Ayu Wayan Sri Sukeni, SP
57	Ni Nengah Desi Lasari, S.Pd
58	Ni Komang Desi Parwati, S.Pd.B
59	I Nyoman Krisnayana Tri Antara, S.Pd



Lampiran 08. Rekapitulasi Data Penelitian

1) Variabel Kepemimpinan Transformasional Kepala Sekolah (X1)

No	X1.1	X1.2	X1.3	X1.4	X1.5	X1.6	X1.7	X1.8	X1.9	X1.10	X1.11	X1.12	X1.13	X1.14	X1.15	X1.16	X1.17	X1.18	X1.19	X1.20	X1.21	X1.22	X1.23	X1.24	X1.25	Jumlah X1	
1	4	4	3	4	4	5	4	4	3	4	3	4	4	4	4	4	3	4	4	3	4	4	2	3	4	93	
2	4	4	3	5	4	4	4	4	4	4	4	4	4	4	4	4	3	2	4	4	4	4	2	4	4	95	
3	4	4	4	4	3	3	4	4	3	4	4	4	4	5	4	4	4	3	3	4	3	3	5	4	4	95	
4	4	3	4	4	4	4	4	4	4	4	5	4	5	4	4	4	5	4	4	4	4	5	4	5	4	104	
5	4	3	3	5	3	4	4	4	4	4	4	4	4	3	3	5	3	3	3	5	3	3	1	4	5	91	
6	4	2	3	4	4	4	4	4	4	4	5	4	5	4	4	4	4	4	4	3	4	3	1	5	4	95	
7	4	3	4	4	4	3	3	3	3	3	3	3	4	3	5	5	5	5	4	4	4	4	3	3	5	94	
8	4	3	4	4	5	4	4	4	4	4	4	4	4	4	4	5	3	4	5	5	3	5	3	4	5	102	
9	4	3	4	4	4	3	3	3	2	3	3	3	3	3	5	5	3	5	5	5	4	3	4	3	5	92	
10	4	3	4	4	4	4	4	4	4	4	4	4	4	4	5	4	4	5	5	4	5	5	5	4	4	105	
11	4	3	4	5	3	3	3	3	2	3	3	3	3	3	4	5	4	4	4	5	3	5	5	3	5	92	
12	4	4	3	4	4	4	4	4	4	4	4	4	4	4	4	4	4	4	4	4	5	5	5	4	4	4	102
13	4	3	3	4	4	4	4	4	4	4	4	4	4	4	4	4	3	4	4	5	2	5	4	4	4	97	
14	4	4	4	4	3	4	4	4	4	4	4	4	4	4	5	5	4	4	4	5	5	4	1	4	5	101	
15	4	4	4	5	4	3	3	3	3	3	3	3	3	3	4	5	5	5	4	5	3	5	3	3	5	95	
16	4	4	3	4	4	4	4	4	4	4	4	4	4	4	4	5	5	4	5	5	5	4	5	4	5	106	
17	4	4	4	4	4	4	4	4	4	4	4	4	4	4	5	5	4	5	4	4	5	3	5	4	5	105	

18	4	4	3	5	4	4	4	4	4	4	4	4	4	4	4	4	5	4	4	5	5	5	5	4	4	105
19	5	4	4	4	4	5	5	5	5	5	5	5	5	5	4	4	3	4	4	5	3	4	5	5	4	111
20	4	4	4	4	5	4	4	4	4	4	4	4	4	4	5	4	5	3	4	5	5	4	5	4	4	105
21	5	4	4	4	4	4	4	4	4	4	4	4	4	4	2	3	4	3	3	3	2	3	3	4	3	90
22	5	4	4	4	4	5	5	5	5	5	5	5	5	5	4	3	4	4	4	4	4	4	5	5	3	110
23	5	4	4	5	2	5	5	5	5	5	5	5	5	5	5	4	4	3	4	5	3	4	4	5	4	110
24	4	4	4	5	2	4	4	4	4	4	4	4	4	4	4	3	4	4	4	4	3	4	4	4	3	96
25	5	4	4	4	4	4	4	4	4	4	4	4	4	4	4	5	4	3	4	5	4	4	5	4	4	103
26	4	4	4	5	5	4	4	4	4	4	4	4	4	4	4	3	3	4	4	3	3	3	3	4	3	95
27	5	4	4	4	4	4	4	4	4	4	4	4	4	4	4	4	4	4	4	3	4	4	3	4	4	99
28	4	4	4	5	4	4	4	4	4	4	4	4	4	4	3	4	3	4	4	4	3	3	2	4	4	95
29	4	4	4	4	3	4	4	4	4	4	4	4	4	4	4	5	5	5	4	5	4	4	5	4	5	105
30	4	4	4	3	4	4	4	4	4	4	4	4	4	4	4	4	4	4	4	4	3	3	4	4	4	97
31	4	2	4	4	4	3	4	4	3	4	4	3	4	4	2	4	4	5	3	3	2	3	4	4	4	89
32	4	3	4	4	4	4	4	4	4	4	4	4	4	4	2	5	3	4	4	4	4	4	4	4	5	98
33	5	4	4	4	4	4	4	4	3	4	3	4	3	3	5	5	3	4	3	3	2	3	4	3	5	93
34	4	4	4	5	4	4	4	4	4	4	4	4	4	5	4	4	2	4	4	4	4	4	3	4	4	99
35	4	4	4	4	4	4	4	4	4	4	4	3	5	3	3	1	5	3	3	4	4	4	4	3	5	94
36	4	4	4	5	4	4	4	4	4	4	4	3	4	3	1	4	4	4	4	4	4	4	4	4	4	96
37	4	4	4	4	4	5	3	3	3	3	4	4	4	4	3	4	4	4	3	3	3	3	3	4	4	92
38	4	4	4	5	3	4	4	4	4	4	5	5	3	5	3	5	3	4	4	4	4	4	5	5	4	103
39	4	4	4	4	4	5	3	3	2	3	5	5	4	3	4	5	4	4	4	4	4	4	4	5	4	99
40	4	4	4	5	3	4	4	4	4	4	5	4	5	5	5	4	4	3	4	4	4	4	4	5	3	103
41	4	4	4	5	3	4	3	3	2	3	4	5	3	5	5	4	4	4	5	5	5	5	4	4	3	100
42	4	4	4	4	2	4	4	4	4	4	4	5	5	5	4	3	4	2	4	4	4	4	3	4	4	97
43	4	4	4	5	3	3	4	4	4	4	4	5	2	5	4	3	5	4	4	4	4	4	4	4	5	100
44	4	4	4	4	4	4	4	4	4	4	4	5	5	4	1	2	4	3	5	5	5	5	4	4	4	100
45	4	4	4	4	4	4	3	3	3	3	3	4	5	3	5	3	3	4	4	5	5	5	5	4	4	99

45	4	4	4	4	4	4	3	3	3	3	4	5	3	5	3	3	4	4	5	5	5	5	4	4	4	99
46	4	4	4	5	3	4	4	4	4	4	5	5	5	4	5	4	4	4	4	4	4	4	4	5	3	104
47	4	4	4	5	4	4	4	4	4	4	4	4	5	3	5	3	4	4	4	4	4	4	4	4	4	101
48	4	4	4	4	4	3	4	4	4	4	4	5	5	5	5	4	4	4	4	4	4	4	3	4	4	102
49	4	4	4	4	4	4	5	5	5	5	4	5	3	4	5	2	4	5	4	4	4	4	4	4	5	105
50	4	4	4	3	4	2	4	4	4	4	4	5	5	4	5	3	4	4	4	4	4	4	3	4	4	98
51	4	4	3	3	5	4	4	4	4	4	3	3	2	3	3	4	4	3	4	4	4	4	2	3	4	89
52	4	4	4	2	4	3	5	5	5	5	4	4	4	4	5	4	3	5	5	5	5	4	3	4	3	103
53	4	4	4	3	4	4	5	5	5	5	4	5	3	4	4	4	4	5	5	5	5	4	5	4	3	107
54	4	4	4	4	4	4	4	4	4	4	4	4	3	4	4	4	4	4	4	4	4	4	4	4	3	98
55	4	4	4	3	4	4	4	4	4	4	4	5	4	4	5	4	4	4	4	4	4	4	5	4	4	102
56	4	4	4	4	4	4	4	4	4	4	4	3	3	3	3	4	4	4	4	4	4	4	3	4	3	94
57	4	4	4	2	4	5	4	4	4	4	4	3	4	4	3	4	5	4	4	4	4	4	3	4	4	97
58	4	4	4	3	4	4	4	4	4	4	4	4	3	3	2	4	4	4	4	4	4	4	4	4	3	94
59	4	4	4	4	4	3	4	4	4	4	4	5	4	4	5	4	3	4	4	4	4	4	5	4	4	101

2) Variabel Pembiayaan Sekolah Dalam Meningkatkan Sumber Daya Manusia (X2)

No	X2.26	X2.27	X2.28	X2.29	X2.30	X2.31	X2.32	X2.33	X2.34	X2.35	X2.36	X2.37	X2.38	X2.39	Jumlah X2
1	4	4	1	4	4	4	4	4	3	2	4	4	4	4	50
2	4	4	2	4	4	4	4	4	2	2	4	4	4	4	50
3	4	4	1	3	3	5	4	3	4	1	4	4	3	5	48
4	4	5	2	3	3	4	4	3	3	2	4	4	3	4	48
5	4	4	2	3	3	5	4	3	4	4	4	4	3	5	52
6	4	5	3	2	2	4	4	2	4	4	4	4	2	4	48
7	3	4	2	3	3	3	3	3	3	3	3	3	3	3	42
8	4	4	3	2	2	4	4	2	4	3	4	4	2	4	46
9	3	3	3	2	2	3	3	2	3	2	3	3	2	3	37



10	4	4	2	4	4	4	4	4	4	3	4	4	4	4	53
11	3	3	3	2	2	3	3	2	3	2	3	3	2	3	37
12	4	4	2	3	3	4	4	3	4	1	4	4	3	4	47
13	4	4	3	4	4	4	4	4	4	2	4	4	4	4	53
14	4	4	3	3	3	4	4	3	4	3	4	4	3	4	50
15	3	3	3	4	4	3	3	4	3	3	3	3	4	3	46
16	4	4	2	3	3	4	4	3	4	2	4	4	3	4	48
17	4	4	3	4	4	4	4	4	4	3	4	4	4	4	54
18	4	4	1	4	4	4	4	4	4	2	4	4	4	4	51
19	5	5	1	4	4	5	5	4	5	3	5	5	4	5	60
20	4	4	1	4	4	4	4	4	4	4	4	4	4	4	53
21	4	4	2	4	4	4	4	4	4	2	4	4	4	4	52
22	5	5	1	3	3	5	5	4	5	3	5	5	3	5	57
23	5	5	2	4	4	5	3	4	5	2	5	5	4	5	58
24	4	4	3	4	4	4	4	4	4	3	4	4	4	4	54
25	4	4	4	3	3	4	4	3	4	4	4	4	3	4	52
26	4	4	2	4	4	4	4	4	4	4	4	4	4	4	54
27	4	4	3	3	3	4	4	3	4	3	4	4	3	4	50
28	4	4	3	3	3	4	4	3	4	3	4	4	3	4	50
29	4	4	3	4	4	4	4	4	4	2	4	4	4	4	53
30	4	4	3	4	4	4	4	4	4	4	4	4	4	4	55
31	4	4	2	4	4	4	4	4	3	2	4	4	4	4	51
32	4	4	3	4	4	4	4	4	2	3	4	4	4	4	52
33	4	4	3	3	3	5	4	3	4	3	4	4	3	5	52
34	4	5	2	3	3	4	4	3	3	4	4	4	3	4	50
35	4	4	1	3	3	5	4	3	4	4	4	4	3	5	51
36	4	5	2	2	2	4	4	2	4	4	4	4	2	4	47
37	3	4	3	3	3	3	3	3	3	3	3	3	3	3	43
38	4	4	2	2	2	4	4	2	4	2	4	4	2	4	44
39	3	3	3	2	2	3	3	2	3	2	3	3	2	3	37

40	4	4	3	4	4	4	4	4	4	4	4	4	4	4	4	55
41	3	3	3	2	2	3	3	2	3	2	3	3	2	3	37	
42	4	4	2	3	3	4	4	3	4	3	4	4	3	4	49	
43	4	4	1	4	4	4	4	4	4	4	4	4	4	4	53	
44	4	4	1	3	3	4	4	3	4	4	4	4	3	4	49	
45	3	3	2	4	4	3	3	4	3	3	3	3	4	3	45	
46	4	4	2	3	3	4	4	3	4	3	4	4	3	4	49	
47	4	4	2	4	4	4	4	4	4	2	4	4	4	4	52	
48	4	4	3	4	4	4	4	4	4	3	4	4	4	4	54	
49	5	5	3	4	4	5	5	4	5	3	5	5	4	5	62	
50	4	4	4	4	4	4	4	4	4	3	4	4	4	4	55	
51	4	4	4	4	4	4	4	4	4	2	4	4	4	4	54	
52	5	5	3	3	3	5	5	4	5	3	5	5	3	5	59	
53	5	5	2	4	4	5	3	4	5	1	5	5	4	5	57	
54	4	4	2	4	4	4	4	4	4	2	4	4	4	4	52	
55	4	4	2	3	3	4	4	3	4	3	4	4	3	4	49	
56	4	4	1	4	4	4	4	4	4	3	4	4	4	4	52	
57	4	4	2	3	3	4	4	3	4	3	4	4	3	4	49	
58	4	4	3	3	3	4	4	3	4	2	4	4	3	4	49	
59	4	4	3	4	4	4	4	4	4	4	4	4	4	4	55	

3) Variabel Mutu Pendidikan (Y)

No	Y.40	Y.41	Y.42	Y.43	Y.44	Y.45	Y.46	Y.47	Y.48	Y.49	Y.50	Y.51	Y.52	Y.53	Y.54	Y.55	Jumlah Y
1	4	4	4	4	5	2	4	4	3	4	2	4	4	4	3	4	59
2	4	4	2	3	4	2	4	4	3	2	2	4	4	4	3	2	51
3	4	4	3	3	3	1	4	4	4	3	4	4	4	4	4	3	56
4	4	4	4	4	4	3	4	4	5	4	3	4	4	4	5	4	64
5	5	3	3	3	4	2	3	5	3	3	2	4	3	5	3	3	54

6	4	4	4	3	4	1	4	4	4	4	4	4	4	4	4	60
7	5	5	5	4	3	2	5	5	5	5	4	5	5	5	5	73
8	5	3	4	3	4	2	4	5	3	4	2	4	4	5	3	59
9	5	4	5	4	3	1	5	5	3	5	4	4	5	5	3	66
10	4	4	5	4	4	4	5	4	4	5	4	4	5	4	4	69
11	5	4	4	4	3	2	4	5	4	4	4	5	4	5	4	65
12	4	4	4	4	4	3	4	4	4	4	3	4	4	4	4	62
13	4	4	4	4	4	2	4	4	3	4	4	4	4	4	3	60
14	5	4	4	4	4	3	5	5	4	4	3	5	5	5	4	68
15	5	5	5	4	3	2	4	5	5	5	4	5	4	5	5	71
16	5	5	4	4	4	2	4	5	5	4	4	5	4	5	5	69
17	5	4	5	4	4	3	5	5	4	5	3	4	4	4	3	66
18	4	5	4	4	4	4	4	4	5	4	4	5	4	4	3	64
19	4	4	4	4	5	2	4	4	3	4	4	3	4	4	4	60
20	4	5	3	4	4	1	5	4	5	3	3	5	4	4	5	63
21	3	4	3	4	4	2	2	3	4	3	4	4	3	5	3	54
22	3	4	4	4	5	2	4	3	4	4	4	3	4	4	4	60
23	4	4	3	3	5	1	5	4	4	3	4	3	5	5	5	63
24	3	4	4	4	4	2	4	3	4	4	4	4	4	5	3	60
25	4	4	3	2	4	1	5	4	4	3	4	5	5	5	3	61
26	3	3	4	2	4	2	4	3	3	4	4	3	5	4	4	57
27	4	4	4	3	4	1	4	4	4	4	4	3	4	5	4	60
28	4	4	4	4	4	2	3	4	3	4	3	4	4	4	4	59
29	5	5	5	4	4	3	4	5	5	5	3	5	4	4	3	68
30	4	4	4	4	4	2	4	4	3	4	4	4	5	5	4	63
31	4	3	4	4	5	2	4	4	3	2	4	4	4	5	5	62
32	4	4	2	3	4	2	4	4	4	3	4	4	4	5	5	60

33	4	4	3	3	3	1	4	4	5	4	4	4	4	4	3	4	58
34	4	5	4	4	4	3	3	5	3	3	3	4	4	4	3	2	58
35	5	4	3	3	4	2	4	4	4	4	3	4	4	4	4	3	59
36	4	4	4	3	4	1	5	5	5	5	3	5	4	4	5	4	65
37	5	5	5	4	3	2	4	5	3	4	4	4	3	5	3	3	62
38	5	3	4	3	4	2	5	5	3	5	4	4	4	4	4	4	63
39	5	3	5	4	3	1	5	4	4	5	4	4	5	5	5	5	67
40	4	4	5	4	4	4	4	5	4	4	4	5	4	5	3	4	67
41	5	4	4	4	3	2	4	4	4	4	3	4	5	5	3	5	63
42	4	4	4	4	4	3	4	4	3	4	4	4	5	4	4	5	64
43	4	3	4	4	4	2	5	5	4	4	3	5	4	5	4	4	64
44	5	4	4	4	4	3	4	5	5	5	4	5	4	4	4	4	68
45	5	5	5	4	3	2	4	5	5	4	4	5	4	4	3	4	66
46	5	5	4	4	4	2	5	5	4	5	4	4	5	5	4	4	69
47	5	4	5	4	4	3	4	4	5	4	4	5	4	5	5	5	70
48	4	5	4	4	4	4	4	4	3	4	4	3	4	5	5	4	65
49	4	3	4	4	5	2	5	4	5	3	4	5	4	4	3	4	63
50	4	5	3	4	4	1	2	3	4	3	4	4	4	4	3	4	56
51	3	4	3	4	4	2	4	3	4	4	3	3	4	4	4	3	56
52	3	4	4	4	5	2	5	4	4	3	4	3	4	4	5	4	62
53	4	4	3	3	5	1	4	3	4	4	4	4	3	5	3	3	57
54	3	4	4	4	4	2	5	4	4	3	4	5	4	4	4	4	62
55	4	4	3	2	4	1	4	3	3	4	4	3	5	5	5	5	59
56	3	3	4	2	4	2	4	4	4	4	4	3	4	5	3	4	57
57	4	4	4	3	4	1	3	4	3	4	2	4	5	5	3	5	58
58	4	3	4	4	4	2	4	5	5	5	3	5	5	4	4	5	66
59	5	5	5	3	4	4	4	5	4	4	4	5	4	5	4	4	69

Lampiran 09. Hasil Output Spss Rata-Rata

1. Variabel Kepemimpinan Transformasional Kepala Sekolah

Statistics		
Kepemimpinan Transformasional Kepala Sekolah		
N	Valid	59
	Missing	0
Mean		99.02
Median		99.00
Mode		95 ^a

2. Variabel Pembiayaan Sekolah Dalam Meningkatkan Sumber Daya Mnausia

Statistics		
Pembiayaan Sekolah		
N	Valid	59
	Missing	0
Mean		50.36
Median		51.00
Mode		52

3. Variabel Mutu Pendidikan

Statistics		
Mutu Pendidikan		
N	Valid	59
	Missing	0
Mean		62.36
Median		62.00
Mode		60

Lampiran 10. Uji Asumsi Klasik, Uji t dan Uji F

1. UJI NORMALITAS

One-Sample Kolmogorov-Smirnov Test		
		Unstandardized Residual
N		59
Normal Parameters ^{a,b}	Mean	0.0000000
	Std. Deviation	4.04395723
Most Extreme Differences	Absolute	0.090
	Positive	0.090
	Negative	-0.044
Test Statistic		0.090
Asymp. Sig. (2-tailed)		.200 ^{c,d}

a. Test distribution is Normal.

b. Calculated from data.

2. UJI MULTIKOLINEARITAS

Coefficients ^a								
Model		Unstandardized Coefficients		Standardized Coefficients	t	Sig.	Collinearity Statistics	
		B	Std. Error	Beta			Tolerance	VIF
1	(Constant)	40.701	10.047		4.051	0.000		
	Kepemimpinan Transformasional Kepala Sekolah	0.417	0.109	0.477	3.816	0.000	0.846	1.182
	Pembiayaan Sekolah	-0.390	0.110	-0.444	-3.552	0.001	0.846	1.182

a. Dependent Variable: Mutu Pendidikan

Lampiran 11. Uji Asumsi Klasik, Uji t dan Uji F

3. UJI HETEROKEASTISITAS

		Coefficients ^a						
Model		Unstandardized Coefficients		Standardized Coefficients	t	Sig.	Collinearity Statistics	
		B	Std. Error	Beta			Tolerance	VIF
1	(Constant)	0.556	5.766		0.097	0.923		
	Kepemimpinan Transformasional Kepala Sekolah	0.037	0.063	0.085	0.586	0.560	0.846	1.182
	Pembiayaan Sekolah	-0.018	0.063	-0.042	-0.289	0.773	0.846	1.182

a. Dependent Variable: Mutu Pendidikan

4. HASIL UJI t

1) Variabel Kepemimpinan Transformasional Kepala Sekolah

		Coefficients ^a				
Model		Unstandardized Coefficients		Standardized Coefficients	t	Sig.
		B	Std. Error	Beta		
1	(Constant)	36.161	10.934		3.307	0.002
	Kepemimpinan Transformasional Kepala Sekolah	0.265	0.110	0.303	2.399	0.020

a. Dependent Variable: Mutu Pendidikan

2) Variabel Pembiayaan Sekolah Dalam Meningkatkan Sumber Daya Manusia

		Coefficients ^a				
Model		Unstandardized Coefficients		Standardized Coefficients	t	Sig.
		B	Std. Error	Beta		
1	(Constant)	73.705	5.688		12.958	0.000
	Pembiayaan Sekolah	-0.225	0.112	-0.257	-2.006	0.050

a. Dependent Variable: Mutu Pendidikan

Lampiran 12. Hasil Uji F

5. Hasil Uji F

ANOVA ^a						
Model		Sum of Squares	df	Mean Square	F	Sig.
1	Regression	331.017	2	165.509	9.772	.000 ^b
	Residual	948.508	56	16.938		
	Total	1279.525	59			

a. Dependent Variable: Mutu Pendidikan

b. Predictors: (Constant), Pembiayaan Sekolah, Kepemimpinan Transformasional Kepala Sekolah



Lampiran 13. Dokumentasi Penelitian







Lampiran 14. Riwayat Hidup

RIWAYAT HIDUP



Ni Putu Ratna Cintya Dewi, lahir di Bugbug, 23 Mei 1999. Peneliti lahir dari pasangan suami istri, Bapak I Ketut Sumantra dan Ibu Ni Wayan Sudarti. Peneliti berkebangsaan Indonesia dan beragama Hindu. Peneliti tinggal bersama kedua orang tua di Desa Bugbug Karangasem, Kecamatan Karangasem, Kabupaten Karangasem, Provinsi Bali. Peneliti mengenyam pendidikan di TK Santi Kumara dari tahun 2004 - 2005, Kemudian lanjut sekolah Dasar di SD Negeri 7 Bugbug dari tahun 2005 – 2011, kemudian berlanjut kejenjang Sekolah Menengah Pertama di SMP Negeri 4 Amlapura dari tahun 2011 – 2014, pada jenjang selanjutnya peneliti melanjutkan pendidikan di SMA Negeri 1 Bebandem dengan jurusan Ilmu Pengetahuan Sosial (IPS) pada tahun 2014 – 2017, dan pada saat ini melanjutkan pendidikan di perguruan tinggi di Universitas Pendidikan Ganesha pada tahun 2017 dengan mengambil Program Studi S1 Pendidikan Ekonomi, Jurusan Ekonomi dan Akuntansi, Fakultas Ekonomi.